

# 求人情報いずみ

ハローワーク出水は、**平日8:30~17:15**まで開庁しております。  
当所としては、窓口の混雑状況により、**9:00~11:00** および**13:00~16:00**のご利用を推奨しております。

## ハローワーク出水

令和8年5月25日発行号



この求人情報誌には 5月8日(金)~5月20日(水)の間に受理した求人を掲載しています

- ★ 求人内容は、ハローワークまたはハローワークインターネットサービスでご確認ください。
- ☆ 必ず面接の前にハローワークの『紹介状』の交付を受けて下さい(オンライン自主応募を除く)。
- ★ 情報誌発行後に、求人取消となっている場合があります。ご了承ください。
- ☆ ハローワークインターネットサービスで「求職者マイページ」を開設されると、お気に入り求人  
の保存ができます。
- ★ 紹介状の郵送も行っています(ただし、ハローワーク出水で求職申込みをされ、登録が有効中の方のみ)。
- ☆ 面接の際には、労働条件等をよくご確認ください。
- ★ この情報誌は、ハローワーク以外の次の場所にも配布している他、鹿児島労働局・出水市・阿久根市・長島町HPにも掲載しています。
  - ・出水市役所 ・JR九州新幹線出水駅(ひらり内) ・出水市立図書館(中央館・野田館)
  - ・薩摩つる乃湯 ・温泉センターもみじ ・出水市役所野田高尾野支所 ・スーパーよしだ西ノ口店
  - ・トゥモロウ下水流店・阿久根市役所市民ホール ・肥薩おれんじ鉄道阿久根駅 ・道の駅「阿久根」総合案内所 ・Aコープ三笠店・長島町役場 ・Aコープあずま店 ・Aコープながしま店

### 【ハローワークいずみから求職者の方へお知らせ】

**ハローワーク出水**(出水公共職業安定所)で**ホームページ**を公開中です!ワンクリックで求人検索できるなどの便利機能もありますので、是非ご利用ください。

詳細はコチラ▶



※ハローワークインターネットサービスでは、全国のハローワーク求人情報を検索できます

URL <https://www.hellowork.mhlw.go.jp/>

**次回発行予定日:6月10日(水)**



事前予約不要！ 履歴書不要！ ご希望の方は直接会場へ！

## 事業所三二説明会予定表（6月）

開催場所：ハローワーク出水2階相談室

令和8年5月21日 現在

開催日	時間	事業所名	就業場所	主な募集職種
6月1日 (月)	9:30~11:30	社会福祉法人 清流苑 やはず園 障害者福祉事業	出水市	職業指導員及び生活支援員 /施設外作業(障)
6月2日 (火)	14:00~16:00	富士産業株式会社 他に分類されないサービス業	出水市	調理師/栄養士
6月3日 (水)	9:30~11:30	株式会社 P・A・C鹿児島長島ファーム 畜産農業	長島町	養豚飼育管理/豚舎洗浄作 業員/営繕作業員
6月4日 (木)	9:30~11:30	社会福祉法人清風（満青） 老人福祉・介護事業	阿久根市	介護職員
	14:00~16:00	アクサ生命保険株式会社 北薩営業所 生命保険業	阿久根市 出水市	商工会議所共済・福祉制度 推進スタッフ
6月5日 (金)	9:30~11:30	マルイ食品株式会社野田第二工場 畜産食料品製造業	出水市	鶏肉食品の製造
6月9日 (火)	9:30~11:30	社会福祉法人 成心会（あかね園） 老人福祉・介護事業	長島町	調理員/看護師または 准看護師
6月10日 (水)	9:30~11:30	社会福祉法人 東長会 桃源郷 老人福祉・介護事業	長島町	介護職員/施設看護職員/ デイサービス看護職員
6月11日 (木)	9:30~11:30	有限会社 三和住設 管工事業	出水市	配管工（見習い可）
	14:00~16:00	株式会社 ツジテック 電子デバイス製造業	出水市	電子部品製造工/資材（金属枠） 清掃/双眼顕微鏡による検査作業 （電子部品）/生産管理担当者
6月15日 (月)	14:00~16:00	旭交通株式会社 一般乗用旅客自動車運送業	出水市	タクシー乗務員
6月16日 (火)	9:30~11:30	有限会社 慶越組 一般土木建築工事業	出水市	土木作業員/土木技術者
6月18日 (木)	9:30~11:30	株式会社 サニックス 建物等維持管理業	出水市	営業職/ルート営業/ 施工職
	14:00~16:00	丸久建設 株式会社 一般土木建築工事業	出水市	建設技術者/土木技術者/ 重機・車両オペレーター
6月19日 (金)	9:30~11:30	株式会社 やなせ 電子デバイス製造業	出水市	製造工/現場事務及び製造 補助/運転手及び製造作業
6月22日 (月)	9:30~11:30	株式会社 フレンチブルー 外衣・シャツ製造業（和式を除く）	出水市	ミシン縫製工（衣服）
6月24日 (水)	9:30~11:30	社会福祉法人 黒潮会 障害者福祉事業	阿久根市	介護職員/児童指導員/グ ループホーム職員

※R6.7月から予約不要となりました。当日お気軽にご来場ください。（事業所の都合により中止となる場合があります）

※主な募集職種については、説明会時に一部募集されていない場合もあります。

**管理・専門・技術的、医療福祉の職業 (一般)**

※スペースの都合により、すべてを表示できていない項目もあります。

職 種 求人番号	就業時間 採用人数	年齢 必要な経験等	賃 金	必要な免許資格 任 事 内 容	加入保険・休日	求人者名・所在地 派遣・請負・就業場所
<b>建築技術者</b> 正社員 46090-1664261	変形労働時間制 8:00～17:00 (2人)	64 以下 不問	310,000 360,000	普自免(AT不可), 2級建築士, 2級建築施工管理技士	雇 労 健 厚 日 祝 他	(株) 道添建設 出水市昭和町17-13 就業場所 出水市
<b>【未経験可】建設現場監督候補</b> 正社員 46090-1628961	変形労働時間制 8:00～17:00 (2人)	45 以下 不問	230,189 276,227	不問	雇 労 健 厚 日 祝 他	(株) ヒラヤマ 出水市平和町1012 就業場所 出水市
<b>【経験者】土木・建築・解体現場技術</b> 正社員 46090-1630661	変形労働時間制 8:00～17:00 (3人)	64 以下 同業務での経験3年以上	355,284 455,850 2級以上	普自免(AT不可), 2級建築施工管理技士, 2級土木施工管理技士, 2級	雇 労 健 厚 日 祝 他	(株) ヒラヤマ 出水市平和町1012 就業場所 出水市
<b>建築技術者</b> 正社員 46090-1643861	8:00～17:00 (2人)	64 以下 不問	250,000 400,000	※施工管理技士等資格取得サポート体制有	雇 労 健 厚 土 日 他	(株) 小田原建設 出水市西出水町138 就業場所 出水市
<b>土木設計</b> 正社員 46090-1597961	8:30～17:30 (1人)	64 以下 土木設計経験	190,000 280,000	普自免(AT可), *土木、測量関係資格所有者優遇	雇 労 健 厚 土 日 祝 他	(株) みどもコンサルタント 出水市向江町35-24 就業場所 ①出水市 ②日置市 ③鹿児島市
<b>(請)発注者支援(工事監督支援)</b> 正社員 46010-15829961	8:30～17:30 (1人)	64 以下 *土木工事管理及び土木等の実務経験者	200,000 470,000	普自免(AT可), 上記資格保有者は優遇します(1級土木施工管理技士)	雇 労 健 厚 土 日 祝 他	(株) コバルト技建 鹿児島市中央町10番地 キャンセビル6F 就業場所 ①阿久根市 ②薩摩川内市 ③指宿市
<b>(請)発注者支援(道路許可審査)</b> 正社員 46010-15830361	8:30～17:30 (1人)	64 以下 *土木工事管理及び土木等の実務経験者	200,000 370,000	普自免(AT可), 上記資格保有者は優遇します(1級土木施工管理技士)	雇 労 健 厚 土 日 祝 他	(株) コバルト技建 鹿児島市中央町10番地 キャンセビル6F 就業場所 ①阿久根市 ②指宿市
<b>工事管理(土木現場監督)【経験者】</b> 正社員 46090-1650761	変形労働時間制 8:00～17:00 (1人)	64 以下 現場監督経験	250,000 320,000	普自免(AT不可)	雇 労 健 厚 日 他	(株) 田頭建設 出水市昭和町49-21 就業場所 出水市
<b>土木技術者(経験者)</b> 正社員 46090-1638061	変形労働時間制 8:00～17:00 (3人)	59 以下 経験者	238,350 283,750	普自免(AT不可), 2級土木施工管理技士, 土木施工管理技士2級以上	雇 労 健 厚 日 他	(有) 栢木産業 出水市高尾野町柴引337-1 就業場所 出水市
<b>土木技術者</b> 正社員 46090-1644961	8:00～17:00 (2人)	64 以下 不問	250,000 400,000	普自免(AT不可), ※施工管理技士等資格取得サポート体制有	雇 労 健 厚 土 日 他	(株) 小田原建設 出水市西出水町138 就業場所 出水市
<b>土木技術者【経験者】★入社祝い</b> 正社員 46090-1594461	8:00～17:00 (1人)	不問 現場監督経験	250,000 400,000	普自免(AT不可), 2級土木施工管理技士	雇 労 健 厚 日 祝 他	(有) 慶越組 出水市高尾野町大久保1494番地 就業場所 出水市
<b>産業廃棄物処理業技術者、作業員、営</b> 正社員 46090-1629161	変形労働時間制 8:00～17:00 (2人)	64 以下 産業廃棄物処理業又はリサイクル業関連	310,755 368,302	普自免(AT可)	雇 労 健 厚 日 祝 他	(株) ヒラヤマ 出水市平和町1012 就業場所 出水市
<b>薬剤師</b> 正社員 46090-1704561	変形労働時間制 8:30～17:30 8:30～12:30 (1人)	59 以下 不問	387,000 425,800	薬剤師	雇 労 健 厚 財 形 日 祝 他	(医) 互舎会 脇本病院 阿久根市脇本9093-2 就業場所 阿久根市
<b>看護師</b> 正社員 46090-1715861	変形労働時間制 8:30～17:00 8:30～12:30 16:30～9:00 (5人)	18 59 経験者優遇	217,400 282,000	看護師	雇 労 健 厚 他	公益社団法人出水郡医師会 広域医療センター 阿久根市赤瀬川4513番地 就業場所 阿久根市
<b>(契)◀病棟▶看護師</b> 正社員以外 46090-1619861	変形労働時間制 7:00～16:00 8:30～17:30 17:00～9:30 (2人)	不問	222,000 232,000	看護師	雇 労 健 厚 財 形 他	(医) 互舎会 脇本病院 阿久根市脇本9093-2 就業場所 阿久根市

職 種	就業時間	年齢	賃 金	必要な免許資格	加入保険・休日	求人者名・所在地
求人番号	採用人数	必要な経験等		仕事内容		派遣・請負・就業場所
准看護師 正社員 46090-1586461	変形労働時間制 8:30～17:00 8:30～12:30 16:30～9:00 (2人)	18 59 不問	183,200 282,500	准看護師	雇 労 健 厚 他	出水郡医師会立 第二病院 出水市高尾野町柴引2574番地 就業場所 出水市 *就業時間は(1)(2)(3)で看護部勤務表によるローテーションでの勤務となります。 *業務の変更範囲:変更なし
看護師または 准看護師 正社員 46090-1595761	変形労働時間制 8:00～18:30 14:00～18:30 8:00～17:00 (1人)	59 以下 不問	200,000 280,000	看護師, 准看護師	雇 労 健 厚 日 祝 他	(医)U・ME おかだクリニック 出水市昭和町45-1 就業場所 出水市 ○医師の指示のもと内科・消化器科の外来患者様の看護業務全般 【就業時間】 (1)～(7)のシフトによる勤務 (4)8:00～13:00 休憩なし (5)8:00～16:00 休憩60分 (6)8:00～1【詳細は求人票を】
看護師 正社員 46090-1559361	変形労働時間制 7:45～16:45 8:15～17:15 9:45～18:45 (2人)	18 59 不問	206,500 256,500	看護師	雇 労 健 厚 他	(医)公鑫会 出水病院 出水市麓町29番1号 就業場所 出水市 ○精神科病棟(病床190床)における看護の業務・医師の診察補助・バイタルチェックやカルテ記載・採血、注射、点滴や処置などの業務・その他、付随する業務 *業務の変更範囲:同法人の定める業務全般
准看護師 正社員 46090-1560561	変形労働時間制 7:45～16:45 8:15～17:15 9:45～18:45 (2人)	59 以下 不問	186,500 216,500	准看護師	雇 労 健 厚 他	(医)公鑫会 出水病院 出水市麓町29番1号 就業場所 出水市 ○病院(精神一般病棟70床1病棟・精神療養病棟60床1病棟・認知症治療病棟60床1病棟)における看護の業務・入院患者様のバイタルチェック・採血や点滴などの処置、注射、診察補助、カルテの準備などが主な【詳細は求人票を】
看護師または 准看護師 正社員 46090-1657261	変形労働時間制 6:30～15:30 7:30～16:30 8:30～17:30 (1人)	18 59 不問	185,000 230,000	看護師, 准看護師	雇 労 健 厚 他	(医)恵愛会 介護老人保健施設ラ・フォンテいずみ 出水市五万石町281番地 就業場所 出水市 ○施設に入所している高齢者(約70名)の日々の生活の手伝い・健康管理(体温、血圧、脈拍測定など)・服薬支援・医療補助業務(点滴や注射、痰の吸引や注入食介助等)・家族からの医療的な相談援助・入所者【詳細は求人票を】
看護師 正社員 46090-1698261	交替制 8:30～17:30 7:00～16:00 9:00～18:00 (2人)	18 59 不問	196,100 268,900	普自免(AT可), 看護師	雇 労 健 厚 財 形 他	社会(医) 鼎和会(内山病院) 阿久根市高松町22番地 就業場所 阿久根市 ○病棟・外来・透析室における看護業務 *訪問看護及び介護施設勤務 *外来、病棟、人工透析患者の看護業務 *施設利用者の健康管理業務、バイタルチェック *その他、これらに付随する業務など *病棟・介護施設での【詳細は求人票を】
訪問看護師(急募) 正社員 46090-1641461	8:30～17:30 簡単な入力程度 (1人)	59 以下 不問	240,000 310,000	普自免(AT可), 看護師	雇 労 健 厚 他	一般社団法人 ボナンザシー(訪問看護ステーション 袖) 出水市高尾野町柴引1524 就業場所 出水市 ○ご利用者様の自宅を訪問して看護業務に従事して頂きます。 *健康管理、日常生活の看護業務など。 ○書類(記録、計画書、報告書)の作成 *訪問には社用車(軽自動車)利用していただきます。 *出水市・阿久根市【詳細は求人票を】
歯科衛生士 正社員 46090-1695061	8:30～18:00 8:30～12:30 経験者優遇 (1人)	59 以下 不問	225,000 305,000	歯科衛生士	雇 労 健 厚 日 祝 他	(医) 中島歯科医院 出水市高尾野町大久保6番地 就業場所 出水市 歯科衛生士の業務全般・歯科治療における医師の補助・歯垢、歯石の除去や虫歯、歯周病予防のための口腔衛生指導・診療のための器具や機械などの洗浄、消毒・準備等 *その他、付随する業務 *業務の変更範囲:変更なし
歯科衛生士 正社員 46090-1707861	9:00～19:00 9:00～17:00 経験者優遇 (2人)	59 以下 不問	220,000 260,000	歯科衛生士	雇 労 健 厚 水 日 祝 他	(医) 典史会 太田歯科クリニック 出水市野田町下名 5390-5 就業場所 出水市 *歯科衛生士の一般的業務および診療介助の業務など・歯科医師の指示のもと衛生指導、診察補助及び口腔ケア等の指導業務・その他、診察準備などの診察に付随する業務など。 *業務の変更範囲:変更なし
歯科衛生士 正社員 46090-1672261	8:30～18:00 8:30～12:30 歯科衛生士勤務経験あれば尚可 (1人)	59 以下 不問	220,000 270,000	歯科衛生士	雇 労 健 厚 日 祝 他	おてき歯科医院 出水市上知識町703 就業場所 出水市 *歯科治療における歯科医師の補助及び歯垢、歯石の除去・印象採得並びに歯科衛生士の指導等の業務 *器具の消毒・インプラント治療の準備、消毒、補助等の業務 *治療方法の説明 *その他、これらに付随する業務 *【詳細は求人票を】
(請)栄養士【出水市五万石町:ラ】 正社員 46010-15154261	8:30～17:30 病院・施設での栄養士業務経験 (1人)	59 以下 不問	200,000 230,000	栄養士	雇 労 健 厚 他	富士産業(株) 鹿児島事業部 鹿児島市西田1丁目5-1 鹿児島高見橋ビル5F 就業場所 出水市 【請負】 業界最大の休日を実現!年間休日:125日 ※別途、有給休暇取得義務5日以上により年間休日130日以上! *献立作成・発注・検品・在庫管理・その他事務処理等 *管理栄養士免許(有)の方は、+2万円支給 *【詳細は求人票を】
公認心理師 正社員 46090-1561461	交替制 8:15～17:15 9:15～18:15 経験者優遇 (1人)	59 以下 不問	221,500 256,500	普自免(AT可)	雇 労 健 厚 日 他	(医)公鑫会 出水病院 出水市麓町29番1号 就業場所 出水市 ・外来、入院患者さんの心理支援・デイケアプログラムのサポート・デイケアの面談、相談業務 *業務の変更範囲:同法人の定める業務全般
ナースアシスタント 正社員 46090-1719361	変形労働時間制 6:30～15:00 10:30～19:00 不問 (5人)	59 以下 不問	187,900 206,400	不問	雇 労 健 厚 他	公益社団法人出水郡医師会 広域医療センター 阿久根市赤瀬川4513番地 就業場所 阿久根市 *病棟での看護業務の補助作業 *入院患者様の食事のお世話 *患者様のベッドメイキングなど *体力を使う仕事です。【応募方法】 事前に、履歴書(写真貼付)・紹介状を事業所所在地に郵送またはご持参ください【詳細は求人票を】
看護補助者 正社員 46090-1558061	変形労働時間制 7:45～16:45 8:15～17:15 9:45～18:45 (2人)	18 59 不問	177,500 189,500	不問	雇 労 健 厚 他	(医)公鑫会 出水病院 出水市麓町29番1号 就業場所 出水市 ○病棟における看護補助業務・生活環境に関わる業務 病棟内の清潔、整備、環境の調整やベッドメイキング等・日常生活に関わる業務 食事、入浴、排泄、移動などのサポート *業務の変更範囲:同法人の定める業務全般
歯科助手 正社員 46090-1705461	9:00～19:00 9:00～17:00 パソコン操作が可能 な方(経験者優遇) (2人)	59 以下 不問	175,000 205,000	不問	雇 労 健 厚 水 日 祝 他	(医) 典史会 太田歯科クリニック 出水市野田町下名 5390-5 就業場所 出水市 ○歯科助手の一般的業務および診療介助等を行います。 *歯科医師の診療における診療補助・診療器具の消毒・準備業務・受付・カルテ等の管理及び整理業務 *その他、これらに付随する業務 など *業務の変更範囲:変更なし
受付及び歯科 助手 正社員 46090-1564961	変形労働時間制 8:30～17:30 8:30～13:00 8:30～12:30 (1人)	不問	190,000 230,000	不問	雇 労 健 厚 日 祝 他	スマイル歯科医院 阿久根市脇本8349-18 就業場所 阿久根市 ○歯科医院における受付業務及び歯科診療にかかる補助業務・診療受付の窓口対応および電話応対・歯科診療の準備、診療にかかる補助業務・その他、これらに付随する業務など。 <トライアル雇用併用求人> *業務【詳細は求人票を】

職 種	就業時間	年齢	賃 金	必要な免許資格	加入保険・休日	求人者名・所在地
求人番号	採用人数	必要な経験等	仕事 内 容	派遣・請負・就業場所		
保育士 正社員	変形労働時間制 8:30～17:00 8:30～12:30 16:30～12:30 (2人)	18 59 経験者優遇	178,800 197,100	保育士	雇 労 健 厚 他	公益社団法人出水郡医師会 広域医療センター 阿久根市赤瀬川4513番地 就業場所 阿久根市
46090-1718061				○院内保育所及び病児保育での保育業務 *就業時間は(1)(2)(3)で勤務表による ローテーション勤務となります。 ※夜勤が月1回程度あり *業務内容により超過勤務になる場合もあります。 *業務の変更範囲:変更なし		
社会福祉士 正社員	変形労働時間制 8:30～17:00 8:30～12:30 (1人)	59 以下 不問	203,220 261,740	社会福祉士	雇 労 健 厚 日 祝 他	公益社団法人出水郡医師会 広域医療センター 阿久根市赤瀬川4513番地 就業場所 ①阿久根市 ②出水市
46090-1720561				○病院における社会福祉士全般の業務に従事して頂きます。 <主な仕事内容> *各医療機関との連携及び調整業務 *入院患者の退院等の調整業務 *各相談の業務:高齢者・障害者など日常生活上さまざまな 困難を抱え《詳細は求人票を》		
保育士【経験者】 土曜日・日曜日 正社員	8:30～17:00 9:30～18:00 (1人)	60 以下 *保育士経験 *療育施設での児童指	201,000 211,000	普自免(AT可),保育士,幼稚園教諭免許(専修・1種・2種),小学	雇 労 健 厚 土 日 祝 他	一般財団法人 大樹 発達支援ルームそらいろ 出水市米ノ津町44-32 就業場所 出水市
46090-1659461				*児童発達支援事業での未就学児及び児童等へ遊びを通して保育・療育的観点から5領域に基づく支援業務並びに送迎業務も併せて行っていただきます。 *子どもの発達や特性に合わせて「できることを増やす」「安心して生(詳細は求人票を)》		
介護支援専門員【完全週休2日制】 正社員	変形労働時間制 8:00～17:00 8:30～17:30 (2人)	64 以下 経験者優遇	243,100 279,000	介護支援専門員(ケアマネージャー)	雇 労 健 厚 財 形 他	(社福) 桜仁会 特別養護老人ホーム 桜ヶ丘荘 阿久根市赤瀬川265 就業場所 阿久根市
46090-1699561				※特別養護老人ホームにおける介護支援専門員 *入居者様のケアプラン作成 *その他、これらに付随する業務など <急募> 【応募方法】 事前に履歴書(写真貼付)・紹介状を郵送又は持参下さい。 後日、面接《詳細は求人票を》		
介護支援専門員【満育】 正社員	交替制 8:30～17:30 (1人)	59 以下 介護支援専門員経験	238,600 249,600	普自免(AT可),介護支援専門員(ケアマネージャー)	雇 労 健 厚 他	(社福) 清風 特別養護老人ホーム満育 阿久根市脇本9090番地23 就業場所 阿久根市
46090-1706761				○介護福祉施設における介護支援専門員の業務 *入所者やその家族の方の相談及び援助 *ケアプランの作成及び自治体、各種サービス事業者、介護保険 施設との連携並びに調整 *その他、付随する業務など *業務の変更範囲:変更なし		
介護職員【完全週休2日制】(入社後) 正社員	変形労働時間制 9:45～18:45 7:30～16:30 17:45～9:45 (3人)	18 64 (経験者優遇)	200,651 214,760	不問	雇 労 健 厚 財 形 他	(社福) 桜仁会 特別養護老人ホーム 桜ヶ丘荘 阿久根市赤瀬川265 就業場所 阿久根市
46090-1701361				○老人ホームにおける介護職員業務 *入浴、排泄、食事等の介護 *日常生活のお世話等 *その他、これらに付随する業務など 【応募方法】 事前に履歴書(写真貼付)・紹介状を郵送又は持参下さい。 後日、面接日時《詳細は求人票を》		
介護職員・支援員/リフレッシュ休暇 正社員	変形労働時間制 8:30～17:30 8:30～12:30 7:20～16:20 (1人)	18 64 経験者優遇、日誌・ケア記録等の入力程	202,800 235,400	普自免(AT可),介護福祉士	雇 労 健 厚 他	(社福) 善き牧者会 聖園老人ホーム 阿久根市西目5820番地 就業場所 阿久根市
46090-1681561				○養護老人ホーム・特定施設入居者生活介護における介護職員・支援員の業務 ○介助業務:食事・入浴・排泄・服薬 ○生活支援:居室清掃・レクリエーション企画運営 ○健康管理:バイタルチェック・記録の作成 ★阿久根《詳細は求人票を》		
介護職員 正社員	変形労働時間制 8:15～17:15 9:15～18:15 9:45～18:45 (1人)	18 59 不問	179,240 179,240	不問	雇 労 健 厚 財 形 他	(医) 互舎会 脳病病院 阿久根市脇本9093-2 就業場所 阿久根市
46090-1660161				○グループホーム施設における介護の業務 *老人介護業務 生活を共にしながら介護を行う。 *利用者の日常生活における食事・入浴・排泄などの 介護及び介助 *入所利用者との食事の調理 *その他、付随する業務 《詳細は求人票を》		
介護職員 正社員	変形労働時間制 7:00～16:00 8:00～17:00 10:00～19:00 (1人)	18 59 ホームヘルパー2級以上が望ましいが、	220,300 269,900	ホームヘルパー2級以上あれば尚可	雇 労 健 厚 他	(社福) 顕浄会 特別養護老人ホーム あかり 阿久根市山下8375-1 就業場所 阿久根市
46090-1642761				働きながら社会貢献につながる仕事につきませんか、職場の先輩がしっかりサポートいたしますので、安心して働くことができます。 施設は、ユニット型で3ユニットに分かれており、それぞれ利用者がA:9名、B:10名《詳細は求人票を》		
介護職員(デイケア) 正社員	変形労働時間制 8:00～17:00 (1人)	59 以下 不問	190,800 205,000	不問	雇 労 健 厚 他	(医) 恵愛会 介護老人保健施設ラ・フォンテいずみ 出水市五万石町281番地 就業場所 出水市
46090-1604361				○デイケア利用者(1日35名【最大】)の介護業務全般・食事介助、入浴介助、排泄介助、移動移乗介助等 *季節の行事、レクリエーション等 *自宅等への送迎・清掃などその他付随する業務 ※業務の変更範囲:変更なし		
介護職員【はすのみ】★未経験可・無 正社員	変形労働時間制 8:30～17:30 7:00～16:00 16:00～0:00 (1人)	18 59 不問	220,300 271,800	不問	雇 労 健 厚 財 形 他	(社福) 顕浄会 阿久根市波留1118番地5 就業場所 阿久根市
46090-1584261				働きながら社会貢献につながる仕事につきませんか、職場の先輩がしっかりサポートいたしますので、安心して働くことができます。 夜勤は、仕事に慣れていただいてからとしております。 ☆夜勤開始時もしっかりサポート《詳細は求人票を》		
介護福祉士【特別養護老人ホーム出水】 正社員	変形労働時間制 7:00～16:00 8:30～17:30 10:00～19:00 (1人)	18 64 介護福祉士の経験	178,300 205,000	介護福祉士	雇 労 健 厚 他	(社福) 興正会 出水市境町1822番地 就業場所 出水市
46090-1591661				○介護職員として、特別養護老人ホームにおける介護業務全般に従事していただきます。 *入浴介助、食事介助 *体位交換作業、排泄介助、オムツ交換 *歩行介助等身の回りの介助、日常生活の補助 *レクリエーション《詳細は求人票を》		
介護福祉士/リハビリ 正社員	変形労働時間制 8:00～17:30 (1人)	64 以下 介護福祉士として働いた経験	196,500 229,500	普自免(AT可),介護福祉士	雇 労 健 厚 日 他	デイサービスセンター リハシップあい米ノ津 出水市米ノ津町429 就業場所 出水市
46090-1600861				介護福祉士として、ご利用者様の「できる」を増やすリハビリ特化型デイサービスでのお仕事です。リハビリマシンやリラクゼーション機器を多数導入し、明るく活気のある施設づくりを行っています。主な業務は、入浴介助《詳細は求人票を》		
介護福祉士 正社員	変形労働時間制 8:30～17:00 8:30～12:30 16:30～9:00 (2人)	18 59 不問	182,200 237,200	介護福祉士	雇 労 健 厚 他	出水郡医師会立 第二病院 出水市高尾野町柴引2574番地 就業場所 出水市
46090-1585561				○病棟における介護福祉士の業務全般 *食事介助、入浴介助、排泄介助、体位交換等 【就業時間】 (4) 7:00～15:30(早出) (5) 11:00～16:30(遅出) *就業時間は(1)(2)(3)(4)《詳細は求人票を》		
日常生活アシスタント(介助)阿久根 正社員	変形労働時間制 8:00～16:00 16:00～0:00 0:00～9:00 (2人)	18 64 介護業務の経験、看護業務の経験	271,200 271,200	普自免(AT可)	雇 労 健 厚 他	一般社団法人 HK 埼玉県所沢市松葉町12-3 アーガスヒルズ58 1階 就業場所 阿久根市
11060-5821461				*ALS等重症神経難病患者の介助を行います。 *介助の必要な利用者の指示等により日常生活の介助を行います。 見守りも支援となります *未経験でもグループ法人の「重度訪問介護従業者養成研修(20.5h)」《詳細は求人票を》		
日常生活アシスタント(介助)出水市 正社員	変形労働時間制 8:00～16:00 16:00～0:00 0:00～8:00 (1人)	18 64 介護業務の経験、看護業務の経験	271,200 271,200	普自免(AT可)	雇 労 健 厚 他	一般社団法人 HK 埼玉県所沢市松葉町12-3 アーガスヒルズ58 1階 就業場所 出水市
11060-5822761				ALS等重症神経難病患者の介助を行います。 *介助の必要な利用者の指示等により日常生活の介助を行います。 見守りも支援となります *未経験でも、グループ法人の「重度訪問介護従業者養成研修(20.5h)」《詳細は求人票を》		

職 種	就業時間	年齢	賃 金	必要な免許資格	加入保険・休日	求人者名・所在地
求人番号	採用人数	必要な経験等		仕 事 内 容		派遣・請負・就業場所

## 事務的職業 (一般)

※スペースの都合により、すべてを表示できていない項目もあります。

総務事務【土日祝休み！ワークライフ】 正社員 46090-1684861	8:30 ~ 17:30 (1人)	40 以下	224,850 290,450	普自免 (AT可)	雇用健康 財形 土日祝他	マルイ運輸 (株) 出水市米ノ津町56-69 就業場所 出水市
一般事務職員 正社員 46090-1627861	変形労働時間制 8:00 ~ 17:00 (2人)	64 以下	193,585 236,604	普自免 (AT可)	雇用健康 日祝他	(株)ヒラヤマ 出水市平和町1012 就業場所 出水市
受付及び事務補助 正社員 46090-1708961	9:00 ~ 19:00 9:00 ~ 17:00 (1人)	59 以下	175,000 200,000	不問	雇用健康 水日祝他	(医)典史会 太田歯科クリニック 出水市野田町下名 5390-5 就業場所 出水市
生産管理業務 正社員 46090-1612061	8:00 ~ 17:00 (1人)	59 以下	180,000 250,000	普自免 (AT可)	雇用健康 日他	(株)中央工作所 出水市高尾野町上水流985-2 就業場所 出水市
生コンクリート事務員 正社員 43080-2528961	変形労働時間制 8:00 ~ 17:00 (1人)	64 以下	185,000 185,000	普自免 (AT可)	雇用健康 日他	若草生コンクリート (株) 熊本県宇城市松橋町南豊崎406-1 就業場所 出水市
調剤薬局事務 正社員 46050-1586361	9:00 ~ 18:00 9:00 ~ 13:00 (1人)	59 以下	164,800 164,800	普自免 (AT可)	雇用健康 日祝他	(有)中央調剤薬局 南さつま市加世田本町37-7 就業場所 出水市
調剤薬局事務 正社員 46060-1549361	交替制 9:00 ~ 18:00 9:00 ~ 13:00 (1人)	59 以下	178,000 178,000	普自免 (AT可)	雇用健康 日祝他	MCM(株) いちき串木野市八房3038-1 就業場所 出水市

## 販売・営業・サービス・保安の職業 (一般)

※スペースの都合により、すべてを表示できていない項目もあります。

携帯販売スタッフ ★未経験者も歓迎 正社員 46090-1668861	9:30 ~ 18:30 (2人)	35 以下	215,000 301,000	不問	雇用健康 他	(合同)wisdom 阿久根市波留2126番地5 【請負】 就業場所 阿久根市
ガソリンスタンド店員 (セルフメノ) 正社員 46090-1678161	変形労働時間制 7:00 ~ 16:00 8:00 ~ 17:00 10:00 ~ 19:00 (2人)	59 以下	195,500 205,500	普自免 (AT不可), 危険物取扱者 (乙種), 危険物取扱者 (丙種)	雇用健康 他	(有)山口石油店 出水市米ノ津町18番35号 就業場所 出水市
コーティング施工スタッフ・サービス 正社員以外 46090-1609761	変形労働時間制 8:00 ~ 17:00 9:00 ~ 18:00 雇用期間の定めなし 11:00 ~ 20:00 (2人)	64 以下	184,680 211,680	普自免 (AT可)	雇用健康 他	阿久根石油 (株) 阿久根市港町24 就業場所 ①阿久根市 ②出水市
SSサービススタッフ 正社員 46090-1610961	変形労働時間制 7:00 ~ 16:00 9:00 ~ 18:00 11:00 ~ 20:00 (2人)	64 以下	217,340 331,000	普自免 (AT可), 危険物取扱者 (乙種)	雇用健康 財形 他	阿久根石油 (株) 阿久根市港町24 就業場所 ①阿久根市 ②出水市
販売職(出水店)【正社員】 【未経験】 正社員 43010-14553261	変形労働時間制 10:00 ~ 19:00 のうち 8時間 (1人)	59 以下	178,880 216,200	不問	雇用健康 財形 他	(株)ヨネザワ 熊本県熊本市中央区水前寺6丁目1-38 就業場所 出水市
営業職(出水営業所:正社員) 正社員 46040-4502561	変形労働時間制 8:30 ~ 17:00 8:30 ~ 17:20 (1人)	59 以下	185,000 250,000	普自免 (AT不可)	雇用健康 財形 日祝他	(株)ISEKJapan 九州カンパニー 霧島市国分広瀬1628-1 就業場所 出水市
カーライフアドバイザー 【出水市・鹿】 正社員 46010-15284661	変形労働時間制 9:30 ~ 18:00 (3人)	35 以下	190,000 220,000	普自免 (AT不可)	雇用健康 水他	鹿児島日産自動車 (株) 鹿児島市西千石町7-5 就業場所 ①出水市 ②薩摩川内市

職 種	就業時間	年齢	賃 金	必要な免許資格	加入保険・休日	求人者名・所在地
求人番号	採用人数	必要な経験等	仕 事 内 容	派遣・請負・就業場所		
商工会議所共済・福祉制度推進スタッフ 正社員 46020-2217461 (3人)	9:15～17:00	64 以下 不問	180,000 360,000	不問	雇労健厚 土日祝他	アクサ生命保険(株)北薩営業所 薩摩川内市神田町3-25 川内商工会議所会館2F 就業場所 ①出水市 ②阿久根市
住宅営業【経験者】 正社員 46090-1649261 (1人)	変形労働時間制 8:00～17:00	64 以下 住宅営業経験	265,000 330,000	普自免(AT可)	雇労健厚 日祝他	(株)田頭建設 出水市昭和町49-21 就業場所 出水市
総合職【阿久根市】 正社員 46010-14789261 (1人)	変形労働時間制 9:00～18:00 2:00～10:00	18 以下 45	179,000 261,000	普自免(AT可)	雇労健厚 財形 日祝他	南日本新聞販売(株) 鹿児島市与次郎1丁目9-33 南日本新聞会館6階 就業場所 阿久根市
総合職【出水市】 正社員 46010-14794061 (1人)	変形労働時間制 9:00～18:00 2:00～10:00	18 以下 59	179,000 261,000	普自免(AT可)	雇労健厚 財形 日祝他	南日本新聞販売(株) 鹿児島市与次郎1丁目9-33 南日本新聞会館6階 就業場所 出水市
美容師・ヘアサロン IWASAKI 正社員以外 雇用期間の定めあり 14150-9334961 (2人)	変形労働時間制 9:00～18:00	不問 カット経験	210,000 400,000	美容師	雇労健厚 他	(株)ハクブ 神奈川県横浜市青葉区新石川3-15-11 イワサキビルディング 就業場所 出水市
スタイリスト又はアシスタント(経験) 正社員 46090-1578561 (1人)	9:00～18:00	不問 美容師経験者又は美容室勤務経験者	190,000 300,000	美容師	雇 労 月他	美容室 LUCIA BLANCO 出水市本町25-60 就業場所 出水市
(正)店長候補/総合職【丸亀製麺】 正社員 13070-30428061 (1人)	8:00～23:00 のうち 8時間	18 以下 64 不問	249,090 319,090	普自免(AT可)	雇労健厚 他	(株)丸亀製麺 東京都渋谷区道玄坂1-21-1 渋谷ソラスタ19階 就業場所 出水市
(契)調理員 正社員以外 雇用期間の定めあり 46090-1686161 (1人)	交替制 5:00～14:00 9:30～18:30	不問 経験があれば尚可 経験はなくても、	173,864 202,560	普自免(AT可)	雇労健厚 他	一興商事(有)(介護付有料老人ホーム いずみ) 出水市境町1840番1 就業場所 出水市
(請)調理員【出水市五万石町:ラ】 正社員以外 雇用期間の定めあり 46010-15149461 (1人)	変形労働時間制 5:30～14:00 8:30～17:00 10:30～19:00	不問 不問	177,375 193,500	不問	雇労健厚 他	富士産業(株)鹿児島事業部 鹿児島市西田1丁目5-1 鹿児島高見橋ビル5F 【請負】 就業場所 出水市
(請)調理師【出水市五万石町:ラ】 正社員以外 雇用期間の定めあり 46010-15152361 (1人)	変形労働時間制 5:30～14:30 8:30～17:30 10:00～19:00	不問 不問	200,000 220,000	調理師	雇労健厚 他	富士産業(株)鹿児島事業部 鹿児島市西田1丁目5-1 鹿児島高見橋ビル5F 【請負】 就業場所 出水市
うどん店店員 (高尾野店) 正社員 46090-1639361 (2人)	交替制 8:00～22:00 のうち 8時間	64 以下 不問	185,000 230,000	不問	雇労健厚 他	(株)はしコーポレーション 阿久根市塩浜町1丁目13番地 就業場所 出水市
フロント係【急募】 正社員 46090-1589961 (1人)	変形労働時間制 8:00～17:00 13:00～22:00	64 以下 不問	178,000 178,000	不問	雇労健厚 他	(株)ロックス ビジネスホテルクアドーム 阿久根市赤瀬川3127-5 就業場所 阿久根市
カラオケ店社員 /出水店 正社員 13040-66770861 (1人)	変形労働時間制 19:30～4:00 20:30～5:00 12:00～20:00	18 以下 不問	224,150 283,575	不問	雇労健厚 他	(株)シン・コーポレーション 東京都港区東新橋1-9-1 東京汐留ビルディング9階 就業場所 出水市
警備員(交通誘導・雑踏警備) 正社員 46090-1618761 (10人)	8:00～17:00	18 以下 64 不問	194,400 259,200	不問	雇労健厚 土日他	セーフティー九州 出水市高尾野町大久保1605-2 就業場所 出水市

農林漁業・製造・運輸・建設・労務の職業 (一般)

※スペースの都合により、すべてを表示できていない項目もあります。

農園管理作業 正社員 46090-1625461 (1人)	7:30～17:00	40 以下 不問	184,800 211,200	普自免(AT可)	雇労健厚 日他	(株)高橋農園 出水郡長島町鷹巣4310-2 就業場所 長島町
--	------------	----------------	--------------------	----------	------------	---------------------------------------

職種	就業時間	年齢	賃金	必要な免許資格	加入保険・休日	求人者名・所在地
求人番号	採用人数	必要な経験等	仕事内容	派遣・請負・就業場所		
★機械オペレーター★ 正社員 46090-1662361	変形労働時間制 8:00～17:00 (3人)	64 以下 *機械工経験者優遇	183,000  350,000	不問	雇労健康 日祝他	(株) コーユー技工 出水市高尾野町大久保5038-1 就業場所 出水市
工場板金加工員 正社員 46090-1611161	8:00～17:00 (2人)	59 以下 *溶接経験者は優遇いたします。	180,000  250,000	普自免(AT不可)	雇労健康 日他	(株) 中央工作所 出水市高尾野町上水流985-2 就業場所 出水市
食品製造工(幹部候補) 正社員 46090-1661061	8:30～17:20 (2人)	45 以下 不問	215,000  275,000	普自免(AT可)	雇労健康 日他	日栄食品(株) 鹿児島工場 阿久根市波留4621-1 就業場所 阿久根市
食肉加工作業員 正社員 46090-1607561	8:00～17:00 (1人)	59 以下 不問	190,000  190,000	不問	雇労健康 日祝他	(株) 三九 阿久根市西目520-1 就業場所 阿久根市
羽毛整理 正社員 46090-1598161	変形労働時間制 8:00～17:00 (1人)	64 以下 不問	183,000  205,000	不問	雇労健康 日祝他	(有) 山下食品 出水市野田町下名1681 就業場所 出水市
【未経験者歓迎】機械製造工・機械設 正社員 46090-1723861	8:00～17:10 (1人)	64 以下 不問	190,000  200,000	普自免(AT可)	雇労健康 日祝他	(株) オートメック 出水市平和町604 就業場所 出水市
技術・サービススタッフ(経験者) 正社員 46090-1697661	交替制 8:45～18:00 7:45～17:00 (2人)	59 以下 タイヤ組替の経験・技能がある方を求め	210,000  350,000	普自免(AT不可), * 自動車整備士の資格 保有者は優遇	雇労健康 日他	佐潟タイヤ工業所 阿久根市赤瀬川2825番地2 就業場所 阿久根市
整備職(出水営業所:正社員) 正社員 46040-4503461	変形労働時間制 8:30～17:00 8:30～17:20 (1人)	59 以下 *経験者歓迎(農業機械または自動車の)	185,000  250,000	普自免(AT不可)	雇労健康 日祝他	(株) ISEKI Japan 九州カンパニー 霧島市国分広瀬1628-1 就業場所 出水市
自動車整備・板金塗装 正社員 46090-1669961	8:30～17:00 (1人)	59 以下 不問	180,000  240,000	普自免(AT不可)	雇労健康 日祝他	(有) 森谷自動車工場 出水市昭和町44-15 就業場所 出水市
自動車整備士(薩摩川内市・出水市) 正社員 46010-15292661	変形労働時間制 9:30～18:00 (3人)	35 以下 不問	190,000  220,000	普自免(AT不可), 三 級自動車整備士	雇労健康 水他	鹿児島日産自動車(株) 鹿児島市西千石町7-5 就業場所 ①出水市 ②薩摩川内市
製品検査員 正社員 46090-1583661	変形労働時間制 8:00～17:00 (1人)	64 以下 不問	179,712  207,360	不問	雇労健康 日他	(有) マルケイ工業 阿久根市山下560番地1 就業場所 阿久根市
検査及び出荷作業員 正社員 46090-1566061	8:30～17:30 (1人)	45 以下 不問	200,000  260,000	普自免(AT可)	雇労健康 日他	(有) トライメック 出水市福ノ江町804番地 就業場所 出水市
配達営業[阿久根市] 正社員 46010-15751661	変形労働時間制 8:00～16:50 (1人)	45 以下 不問	202,250  220,000	普自免(AT不可)	雇労健康 日祝他	(株) 丸吉 鹿児島本社 鹿児島市新栄町20-9 就業場所 阿久根市
大型トラック運転手(商品部門)【勤 正社員 46090-1626761	8:45～17:00 (1人)	64 以下 不問	242,354  242,354	普自免(AT可), 大型 自動車免許	雇労健康 日他	マルイ運輸(株) 出水市米ノ津町56-69 就業場所 出水市
トラック運転手(中型) 正社員 46090-1666461	8:15～17:00 (1人)	59 以下 経験があれば尚可。 リフト講習修了証保	180,000  215,000	普自免(AT不可), 中 型自動車免許	雇労健康 日祝他	(株) ヤマト 出水市平和町227 就業場所 出水市
トラック運転手 正社員 46090-1592261	変形労働時間制 5:00～14:00 8:00～17:00 (1人)	18 以下 経験者優遇	195,000  225,000	普自免(AT可), 準中 型自動車免許	雇労健康 日他	(株) 鶏友サービス 出水市知識町655 就業場所 出水市

職 種	就業時間	年齢	賃 金	必要な免許資格	加入保険・休日	求人者名・所在地
求人番号	採用人数	必要な経験等	仕事内容	派遣・請負・就業場所		
4tダンブ運転手 及び手元作業員 正社員	8:00～17:00 (2人)	59 以下	280,200 280,200	普自免(AT可),中型 自動車免許 ○建設解体現場での 手元作業による解体作業及び4tダンブでの 解体材運搬業務 ※業務の変 更範囲:変更なし	雇 労 健 厚 土 日 祝 他	フクハマ工業(株) 出水市野田町下名3761-1 就業場所 出水市
コンテナ収集ドライ バー及び手元作業 正社員	8:00～17:00 (1人)	59 以下	280,200 280,200	普自免(AT不可),中型自 動車免許,小型移動式ク レーン運転技能者, ○コンテナ収集業務 ・廃棄物の回収運搬 ・コンテナの回収、入れ替え作業 ・その他、付随する業務 ○建 設解体現場での手元作業による解体作業 ※業務の変更範囲:変更なし	雇 労 健 厚 土 日 祝 他	フクハマ工業(株) 出水市野田町下名3761-1 就業場所 出水市
大型車両ドライ バー 正社員	変形労働時間制 8:00～17:00 (3人)	64 以下	225,850 290,378	普自免(AT不可),大 型自動車免許 大型車両(10tダンプトラックなど)で工事現場からの建設発生土運搬や重機の回送、各処分場からの有価物運搬等の運転業務 です。けん引免許所持者や重機回送経験者は特に優遇! 大型免許がなくても中型運転手や作業《詳細は求人票を》	雇 労 健 厚 日 祝 他	(株)ヒラヤマ 出水市平和町1012 就業場所 出水市
(契)バス運転 手【出水市】 正社員以外 雇用期間の定めあり 46010-16143961	変形労働時間制 のうち 6時間 (1人)	不 問	214,000 214,000	普自免(AT不可),免許取 得支援制度あり(※社内 規程あり) ○路線バス運転業務 ・路線バス、スクールバス、シャトルバス、自治体受託バスに 従事いたします。 ◆大型二種免許をお持ち でない場合は免許取得支援制度あり 19歳以上普通免許(MT)1年以上(他、社内規程有)《詳細は求人票を》	雇 労 健 厚 財 形 他	南国交通(株) 鹿児島市中央町18番1号 南国センタービル4階 就業場所 出水市
役員運転手 正社員	変形労働時間制 8:00～17:00 (1人)	64 以下	253,208 322,265	普自免(AT不可) 役員運転手経験者 であれば尚可 ○主に出水市内での乗用車運転業務です。月に数度、九州(福岡・鹿児島・熊本等)への車運転業務があります。株式会社 ヒラヤマ又は関連企業の役員の送迎 ・株式会社ヒラヤマ又は関連企業の重要なお客様の送迎 《詳細は求人票を》	雇 労 健 厚 日 祝 他	(株)ヒラヤマ 出水市平和町1012 就業場所 出水市
農産食品選果選別 作業(フォークリ フト) 正社員以外 雇用期間の定めなし 46090-1556961	8:00～17:20 (1人)	59 以下	208,000 256,000	普自免(AT可), フォークリフト運転 技能者 ○主にフォークリフトによるパレイショ、ピーマンなどの原料や 商品の入出荷、農産食品の選 果選別など ※業務の変更範囲:変更なし	雇 労 健 厚 土 日 他	(株)サンベジフル 出水市汐見町690 就業場所 出水市
クレーン運転手 (見習い可) 正社員	変形労働時間制 8:00～17:00 (3人)	59 以下	191,985 283,000	不 問 クレーンによる建物の建築、重量物の移動など全般の業務 ・鉄骨屋の建込作業 ・天板打抜き作業 ・高速道路の下部構等のク レーン作業 ・移動式クレーンを使用し石、岩等重量物を高所に乗せる作業 ・その他これらに付《詳細は求人票を》	雇 労 健 厚 日 祝 他	(株)松下産業(松下自動車・松下クレーン) 出水市六月田町723番地 就業場所 出水市
重機オペレーター及 びダンブ運転手 正社員	変形労働時間制 8:00～17:00 (2人)	64 以下	231,000 277,200	大型自動車免許,車両 系建設機械(基礎工 事用)運転技能者 ○建設現場及び当社プラントにおける作業及び運搬業務【運搬業務以外、雨天時等の業務内容】*土木、解体現場の労務作業 *産業廃棄物の仕分け作業 *その他、これらに付随する業務 ※業務の変更範囲:変更なし	雇 労 健 厚 日 他	(株)西園機動建設 阿久根市折口1967-5 就業場所 出水市
建築作業(大工、土 木、建設工事) 正社員	8:00～17:00 (3人)	不 問	173,000 405,000	不 問 ○建設(木造建築)における大工・土木工事その他工事全般 *九州内及び全国での出張作業 (出張先・出張期間など詳しくは 面接時に説明します) *作業は、毎週事業所に集まり、乗り合わせて現場に向かいます。(毎《詳細は求人票を》)	雇 労 健 厚 日 祝 他	(株)芯組 阿久根市脇本11325-1 就業場所 阿久根市
配管工 正社員	8:00～17:30 (2人)	64 以下	173,400 244,800	普自免(AT不可) ○建設現場における配管業務全般 ・病院、ホテル、公共施設、一般住宅などの給排水衛生設備工事、スプリン クラー工事など ※現場は、県内全般(日帰りの作業) ※業務の変更範囲:変更なし	雇 労 健 厚 日 他	(有)川島工建 出水市向江町21-27 就業場所 出水市
営業・配送【出 水市】 正社員	8:00～17:00 (1人)	64 以下	177,000 273,000	普自免(AT不可) *経験者優遇 ○営業は販売店・建設会社へのルート営業です。 ・社用車にて既存の得意先を訪問し、商品販売する。 また、パソコンにて 見積書の作成や商品の発注を行う。 ○配送は販売店への商品の配達です。 ・エリア:県内一円《詳細は求人票を》	雇 労 健 厚 財 形 土 日 祝 他	(株)小園硝子商会 鹿児島市卸本町5-20 就業場所 出水市
土木建築作業 員【建設】 正社員	変形労働時間制 8:00～17:00 (2人)	64 以下	219,450 284,130	普自免(AT可) *建設現場における現場作業 ・資材、建材の運搬作業(主に出水市内) ・現場の片づけ、清掃 ・左官、大 工職人の補助業務 ・その他、付随する業務 ※業務の変更範囲:変更なし	雇 労 健 厚 財 形 日 祝 他	(株)道添建設 出水市昭和町17-13 就業場所 出水市
労務作業員(未経験 者可)【建設】 正社員	変形労働時間制 8:00～17:00 (2人)	64 以下	207,900 254,100	普自免(AT不可) ○建設現場及び当社プラントにおける作業 ・土木、解体現場の労務作業 ・産業廃棄物の仕分け作業 ・その他、これらに付随 する業務、作業など ※業務の変更範囲:変更なし <トライアル雇用併用求人> ※トライアル《詳細は求人票を》	雇 労 健 厚 日 他	(株)西園機動建設 阿久根市折口1967-5 就業場所 出水市
工事現場作業 員 正社員	変形労働時間制 8:00～17:00 (3人)	64 以下	225,850 268,868	普自免(AT不可) 現場経験あれば 尚可 土木・解体工事現場での手元作業、重機運転業務、廃材や建設資材の運搬等の業務です。未経験でも、会社の資格取得制度を活 用して現場の手元作業員から ・大型ダンブ運転手 ・重機オペレーター ・建設技術者へのステップ《詳細は求人票を》	雇 労 健 厚 日 祝 他	(株)ヒラヤマ 出水市平和町1012 就業場所 出水市
現場作業員【未 経験可】 正社員	変形労働時間制 8:00～17:00 (3人)	59 以下	192,950 249,700	普自免(AT不可), (車両 系建設機械・大型自動車 一種免許があれば尚 可 ○工事現場等における土木作業の業務 ・工事現場での土砂の掘削や埋め戻し作業、コンクリート打設 ・資材の搬入、現場の片 付け等 ○下水道、道路舗装工事など公共工事に関わる作業 ○その他、付随する工事の作業 ※《詳細は求人票を》	雇 労 健 厚 日 他	(有)柏木産業 出水市高尾野町柴引337-1 就業場所 出水市
土木作業員 正社員	8:00～17:00 (5人)	64 以下	210,000 280,000	不 問 ※土木工事現場等における一般土木作業 ・工事現場での資材運搬、土砂等の取り扱い ・建設機械の掘り下げ 補助作業 ・その他、これらに付随する作業 など ※業務の変更範囲:変更なし	雇 労 健 厚 土 日 他	(株)小田原建設 出水市西出水町138 就業場所 出水市

職 種	就業時間	年齢	賃 金	必要な免許資格	加入保険・休日	求人者名・所在地
求人番号	採用人数	必要な経験等	仕事内容	派遣・請負・就業場所		
土木作業員【未経験者大歓迎】★ 正社員	8:00～17:00 (1人)	不問	220,000 345,000	普自免(AT不可)	雇 労 健 厚 日 他	(有) 慶越組 出水市高尾野町大久保1494番地 就業場所 出水市
電気工事又は配管 作業員【見習い】 正社員	8:00～17:00 (2人)	40以下	201,600 221,760	普自免(AT不可)	雇 労 健 厚 土 日 他	(有) ヤマサキ電機産業 出水市平和町466番地 就業場所 出水市
電気工事又は配 管工【有資格者】 正社員	8:00～17:00 (2人)	64以下	225,760 288,800	普自免(AT不可), 2級電 気工事施工管理技士, 2級 管工事施工管理技 士	雇 労 健 厚 土 日 他	(有) ヤマサキ電機産業 出水市平和町466番地 就業場所 出水市
古紙(ダンボール等) 収集作業員(出 社社員)	変形労働時間制 8:00～17:00 (2人)	64以下	215,095 247,359	普自免(AT不可), 中 型自動車免許	雇 労 健 厚 日 祝 他	(株) ヒラヤマ 出水市平和町1012 就業場所 出水市
(請) 梱包作業 員【正社員】 正社員	変形労働時間制 7:15～15:30 15:30～23:45 (4人)	18以下	170,000 275,000	普自免(AT可)	雇 労 健 厚 他	(株) ヤマト 出水市平和町227 【請負】 就業場所 出水市
ビルクリーニング業 務推進者/営業 正社員	変形労働時間制 8:00～17:00 (1人)	64以下	200,000 240,000	普自免(AT可), ビルク リーニング業務、環境衛 生の諸資格あれば優遇	雇 労 健 厚 他	大成ビルサービス(株) 鹿児島市樋之口町11-22 就業場所 出水市
産業廃棄物処 理場作業員 正社員	変形労働時間制 8:00～17:00 (3人)	64以下	225,850 290,378	普自免(AT不可)	雇 労 健 厚 日 祝 他	(株) ヒラヤマ 出水市平和町1012 就業場所 出水市
【障害者専用求人】 製造ライン作業 正社員	7:15～15:45 8:10～16:40 (2人)	不問	168,460 168,460	不 問	雇 労 健 厚 日 他	特定非営利活動法人 あゆみ 出水市高尾野町上水流889-1 就業場所 出水市
農産食品選果 選別作業 正社員以外 雇用期間の定めなし 46090-1557161	8:00～17:20 (1人)	59以下	192,000 240,000	普自免(AT可)	雇 労 健 厚 土 日 他	(株) サンベジフル 出水市汐見町690 就業場所 出水市

管理・専門・技術的、医療福祉の職業 (パート)

※スペースの都合により、すべてを表示できていない項目もあります。

薬剤師 パート労働者 雇用期間の定めなし 46090-1605661	8:30～12:30 (1人)	59以下	2,130 2,500	薬剤師	雇 労 健 厚 日 祝 他	(医) 互舎会 脳本病院 阿久根市脳本9093-2 就業場所 阿久根市
看護師または准看護 師★就業時間・ パート労働者 雇用期間の定めなし 46090-1617461	交替制 8:30～13:00 8:30～15:30 (1人)	64以下	1,200 1,400	看護師, 准看護師	労 火 木 日 祝 他	きずな歯科 出水市黄金町417番地 就業場所 出水市
看護職(パート) 老健入所 パート労働者 雇用期間の定めなし 46090-1658561	7:00～17:30 のうち 4時間 (1人)	59以下	1,050 1,160	看護師, 准看護師	労 日 他	(医) 恵愛会 介護老人保健施設ラ・フォンテいずみ 出水市五万石町281番地 就業場所 出水市
臨床検査技師 健康 診断業務【北薩 パート労働者 雇用期間の定めあり 46010-14717961	交替制 8:00～15:00 のうち 5時間 (5人)	不問	1,500 1,500	臨床検査技師	労 土 日 祝 他	公益社団法人 鹿児島県労働基準協会 鹿児島市新屋敷町16-16 就業場所 ①出水市 ②いちき串木野市 ③霧島市
保育補助 パート労働者 雇用期間の定めなし 46090-1679061	交替制 9:00～16:00 12:00～16:00 14:00～18:00 (2人)	不問	1,080 1,080	普自免(AT可)	労 日 祝 他	(株) 桃和 出水市下鯖町2141番地 就業場所 出水市
歯科衛生士 パート労働者 雇用期間の定めなし 46090-1693961	8:30～12:30 14:00～18:00 (1人)	59以下	1,300 1,800	歯科衛生士	雇 労 日 祝 他	(医) 中島歯科医院 出水市高尾野町大久保6番地 就業場所 出水市

職 種 求人番号	就業時間 採用人数	年齢 賃 金 必要な経験等	必要な免許資格 仕 事 内 容	加入保険・休日	求人者名・所在地 派遣・請負・就業場所
<b>歯科衛生士</b> パート労働者 雇用期間の定めなし 46090-1646061	9:00～19:00 のうち 4時間 (1人)	不 1,200 問 1,400	歯科衛生士 水日祝他	労 他	<b>かとう歯科</b> 阿久根市赤瀬川1266番地4 就業場所 阿久根市
<b>歯科助手</b> パート労働者 雇用期間の定めなし 46090-1694161	8:30～12:30 14:00～18:00 (1人)	59 以下 1,100 不 1,500	不問 不問	雇 労 日 祝 他	<b>(医) 中島歯科医院</b> 出水市高尾野町大久保6番地 就業場所 出水市
<b>歯科助手</b> パート労働者 雇用期間の定めなし 46090-1647361	17:00～19:00 (1人)	不 1,026 問 1,100	不問 不問	労 水日祝他	<b>かとう歯科</b> 阿久根市赤瀬川1266番地4 就業場所 阿久根市
<b>受付及び歯科 助手</b> パート労働者 雇用期間の定めなし 46090-1565161	13:30～17:30 8:30～12:30 (1人)	不 1,100 問 1,300	不問 不問	労 日 祝 他	<b>スマイル歯科医院</b> 阿久根市脇本8349-18 就業場所 阿久根市
<b>施術助手及び 受付【午後】</b> パート労働者 雇用期間の定めなし 46090-1603061	14:00～17:00 (1人)	59 以下 1,050 不 1,100	不問 不問	労 土 日 祝 他	<b>築地整骨院</b> 阿久根市脇本7413-6 就業場所 阿久根市
<b>(契)保育士</b> パート労働者 雇用期間の定めあり 46090-1717161	交替制 9:00～14:00 8:30～12:30 (2人)	不 1,050 問 1,050	保育士 不問	労 他	<b>公益社団法人出水郡医師会 広域医療センター</b> 阿久根市赤瀬川4513番地 就業場所 阿久根市
<b>保育士</b> パート労働者 雇用期間の定めなし 46090-1651861	8:30～16:30 (1人)	59 以下 1,500 保育士経験	普自免(AT可)、保育士、幼稚園教諭免許(専修・1種・2種) 不問	雇 労 日 祝 他	<b>(社福)慈恵福祉会 幼保連携型認定こども園大久保さくらこども園</b> 出水市高尾野町大久保3816番地45 就業場所 出水市
<b>保育士補助・児童 支援員【放課後等デ ィ】</b> パート労働者 雇用期間の定めなし 46090-1712561	交替制 13:00～17:00 13:30～17:30 14:00～18:00 (1人)	59 以下 1,026 1,500	普自免(AT可) 簡単にワード・エクセル程度の入力あり	労 土 日 他	<b>一般社団法人 生活介護事業所 みなも</b> 出水市美原町1775番地 就業場所 出水市
<b>【資格不問】(契)保 育補助【週1日】</b> パート労働者 雇用期間の定めあり 46090-1663661	7:00～10:00 (1人)	不 1,190 問 1,800	不問 不問	労 日 祝 他	<b>(社福) 阿光保育園</b> 阿久根市鶴見町162 就業場所 阿久根市
<b>(契)保育補助 及び清掃員</b> パート労働者 雇用期間の定めあり 46090-1593561	交替制 9:00～15:00 のうち 4時間 (1人)	不 1,030 問 1,030	不問 不問	労 日 祝 他	<b>(社福)青陵会みどりが丘保育園</b> 阿久根市赤瀬川887番地1 就業場所 阿久根市
<b>(契)学習塾の採点 スタッフ【月・木】</b> パート労働者 雇用期間の定めあり 46090-1636961	15:30～18:30 のうち 2時間 (1人)	不 1,026 問 1,030	不問 不問	労 火 水 金 土 日 祝 他	<b>公文式高尾野教室</b> 出水市高尾野町柴引2075-2 就業場所 出水市
<b>児童指導員(あいわ の子ども療育セ ンター)</b> パート労働者 雇用期間の定めなし 46090-1716961	交替制 9:00～18:00 のうち 4時間 (1人)	59 以下 1,026 1,026	普自免(AT可) 不問	雇 労 日 祝 他	<b>(社福) 黒潮会</b> 阿久根市脇本9185番地2 就業場所 阿久根市
<b>(契)児童指導員(あ いなの子ども)</b> パート労働者 雇用期間の定めあり 46090-1721461	変形労働時間制 9:00～16:00 (1人)	不 1,026 問 1,026	普自免(AT可)、保育士もしくは児童指導員資格あれば尚可 不問	雇 労 健 厚 土 日 祝 他	<b>(社福) 黒潮会</b> 阿久根市脇本9185番地2 就業場所 阿久根市
<b>(契)介護サポート 【兼業可 副業】</b> パート労働者 雇用期間の定めあり 46090-1687061	9:00～12:00 (1人)	不 1,030 問 1,100	普自免(AT可) 不問	労 日 他	<b>一興商事(有) (介護付有料老人ホーム いずみ)</b> 出水市境町1840番1 就業場所 出水市
<b>(契)入浴介助パート 1日3時間・</b> パート労働者 雇用期間の定めあり 46090-1700061	9:00～12:00 13:30～16:30 (3人)	不 1,150 問 1,350	不問 (経験者優遇)	労 他	<b>(社福) 桜仁会 特別養護老人ホーム 桜ヶ丘荘</b> 阿久根市赤瀬川265 就業場所 阿久根市
<b>介護パート職員★ アウトホームな職 員</b> パート労働者 雇用期間の定めなし 46090-1567361	変形労働時間制 8:00～17:00 のうち 4時間 (1人)	64 以下 1,054 1,100	不問 不問	労 他	<b>小規模多機能型居宅介護 マイポートいずみ</b> 出水市大野原町1078-4 就業場所 出水市

職 種	就業時間	年齢	賃 金	必要な免許資格	加入保険・休日	求人者名・所在地
求人番号	採用人数	必要な経験等	仕 事 内 容			派遣・請負・就業場所
<b>グループホーム職員</b> (千間山ケアハウ)	変形労働時間制 8:00～9:30 パート労働者 15:30～17:00 雇用期間の定めあり 46090-1620061 (1人)	18 以上	1,026 )	不問	労 他	(社福)黒潮会 阿久根市脇本9185番地2 就業場所 出水市
			1,026	○身体障がいを持たれた方々の日常生活を補助する業務を行っていただきます。 *業務の変更範囲:変更なし ※入居者定員7名(現在6名ご利用中です。) アットホームな雰囲気です。 【就業時間】(1)～(4)のシ(詳細は求人票を)		
<b>(契)訪問介護職員</b>	交替制 8:00～17:00 パート労働者 のうち 4時間 (1人)	不問	1,350 )	普自免(AT可),看護師, 准看護師,ホームヘルパー 2級,介護福祉士	労 日他	(社福)興正会 出水市境町1822番地 就業場所 出水市
			1,600	○利用者様宅を訪問して、身体介護、生活援助などの介護業務に従事していただきます。 *衣類等の洗濯、部屋の掃除、食事等の買い物、準備及び入浴介 助等の業務 *その他、これらに付随する業務など *車の運転が《詳細は求人票を》		

## 事務的職業 (パート)

※スペースの都合により、すべてを表示できていない項目もあります。

<b>事務員</b>	9:00～15:00 パート労働者 9:00～12:00 雇用期間の定めなし 46090-1673561 (1人)	不問	1,026 )	普自免(AT可)	労 日祝他	マルホせいうん水産(株) 阿久根市晴海町11-1 就業場所 阿久根市
			1,026	*水産会社事務所における事務の業務 *お客様の対応(お茶だし等)、電話対応 *簡単なパソコン操作による入力業務 *その他、これらに付随する業務など *業務の変更範囲:変更なし		
<b>一般事務部門 スタッフ(マルナカ)</b>	変形労働時間制 8:00～13:00 パート労働者 雇用期間の定めあり 46020-2193561 (1人)	不問	1,050 )	不問	雇 労 健 厚 日祝他	(有)マルナカ 薩摩川内市平佐町2880-1 就業場所 出水市
			1,050	*伝票入力、電話・来客対応、スケジュール管理等の業務 *ExcelやWordの簡単な操作ができる方歓迎 ☆経験者の方は優遇いたします☆ ○業務の変更範囲:事業所の定める業務		
<b>(契)一般事務(請負パート)</b>	9:00～15:30 パート労働者 雇用期間の定めあり 46090-1622661 (1人)	不問	1,050 )	不問	雇 労 土日祝	(有)エイトワン 出水市平和町331番地2 【請負】 就業場所 出水市
			1,150	※医療法人吉祥会グラシアージュにおける事務 *書類作成業務 *利用料金支払い対応 *電話対応 *その他、付随する業務・雑務など *業務の変更範囲:変更なし 《急募》		
<b>(契)販売・接客・事務業務</b>	9:40～17:40 パート労働者 のうち 6時間 (1人)	不問	1,026 )	不問	労 他	(株)山形屋 出水ギフトショップ 出水市昭和町27-3 出水センタービル1階 就業場所 出水市
			1,026	○ギフト商品の販売・接客・事務業務に従事します。 *ギフト商品の包装 *商品補充 *事務業務(お客様対応においてパソコン入力業務あり) *土・日・祝も出勤できる方 出勤日数について相談に応じます。 *業務《詳細は求人票を》		
<b>調剤薬局事務</b>	交替制 9:00～18:00 パート労働者 9:00～13:00 雇用期間の定めなし 46060-1551461 (1人)	59 以下	1,040 )	普自免(AT可)	雇 労 健 厚 日祝他	MCM(株) いちき串木野市八房3038-1 就業場所 出水市
			1,040	○調剤薬局の事務及び医薬品以外の販売 *処方箋の端末入力 *薬の会計(レジ)業務 他 *若干配達業務あり(自家車使用、ガソリン代の支給あり) 変更範囲:なし		

## 販売・営業・サービス・保安の職業 (パート)

※スペースの都合により、すべてを表示できていない項目もあります。

<b>店舗スタッフ[出水市:Aコープ 西]</b>	交替制 7:00～15:00 パート労働者 7:00～11:00 雇用期間の定めあり 46010-14864961 (9人)	不問	1,026 )	不問	労 他	(株)エコーブ鹿児島 鹿児島市西別府町3200-9 就業場所 出水市
			1,030	○スーパーマーケットでの業務 調理・加工・バック・値付・陳列・売場管理・接客 (青果・精肉・惣菜・ベーカリー) 一般食品・菓子・日用品・酒販の発注・値付・陳列・売場管理・接客 (クロスリー) レジ業務・接(詳細は求人票を)		
<b>食品レジでの業務</b>	交替制 9:00～20:00 パート労働者 のうち 4時間 (1人)	不問	1,056 )	不問	労 他	(株)大和高尾野店 出水市高尾野町柴引75番1号 就業場所 出水市
			1,056	◎店頭でのレジ業務経験 ◎品出し経 ◎レジ業務 バーコードスキャナーによるレジ清算 お客様の食品袋詰め 等 ◎子供さんの病気や行事での休日にはできるだけ対応します。 *業務の変更範囲:事業所の定める範囲		
<b>コンビニ店員</b>	17:00～21:00 パート労働者 雇用期間の定めなし 46090-1640561 (1人)	不問	1,026 )	不問	労 他	ファミリーマート阿久根港町店 阿久根市港町98番地 就業場所 出水市
			1,026	○コンビニエンスストアの店内業務全般 ・レジ、接客、販売 ・商品管理、陳列、発注 ・店内外の清掃 ・その他、付随する業務など *業務の変更範囲:変更なし		
<b>コンビニ店員</b>	交替制 9:30～13:00 パート労働者 10:00～14:00 雇用期間の定めなし 46090-1608461 (1人)	不問	1,026 )	不問	労 他	アイショップ みやもと 出水市高尾野町下高尾野1115 就業場所 出水市
			1,050	*店内での接客・店内外の清掃 レジ・品出し、空くじ販売およびそれに付随する業務 *基本的に土・日・祝を含む週3～4日程度の勤務 ◆平日のみの勤務希望については相談に応じます ☆店舗自体は年中無休営業です 《詳細は求人票を》		
<b>店舗スタッフ[出水市:Aコープ野田]</b>	8:30～16:00 パート労働者 雇用期間の定めあり 46010-16125761 (1人)	不問	1,026 )	不問	雇 労 健 厚 他	(株)エコーブ鹿児島 鹿児島市西別府町3200-9 就業場所 出水市
			1,030	○スーパーマーケットでの業務 加工・バック・値付・陳列・売場管理・接客 (青果) ※特記事項参照 ※初めての方も丁寧に指導致しますので、希望の部門をお気軽にご連絡ください 【雇用期間】採用日～令和8年10月 《詳細は求人票を》		
<b>青果部門 スタッフ(ダイレックス出)</b>	変形労働時間制 7:30～16:30 パート労働者 のうち 5時間 (1人)	不問	1,050 )	不問	労 他	(有)マルナカ 薩摩川内市平佐町2880-1 就業場所 出水市
			1,050	*野菜や果物の販売・陳列やカット、バック詰などの作業。難しい 作業ではありません。経験や知識がなくても大丈夫です。 ◎経験者の方は優遇いたします。 「新鮮な野菜や果物を提供し、お客様に喜んでいただく」お仕(詳細は求人票を)		
<b>一般食品の品出し業務</b>	8:00～12:00 パート労働者 雇用期間の定めあり 46090-1573161 (1人)	不問	1,026 )	不問	労 他	(株)大和高尾野店 出水市高尾野町柴引75番1号 就業場所 出水市
			1,026	◎品出し経験 ◎売場に関する作業 一般食品(生鮮食品以外)、日用品の品出し 及び 陳列・補充作業、発注業務 ◎子供さんの病気や行事での休日にはできるだけ対応します。 *業務の変更範囲:事業所の定める範囲		

職 種	就業時間	年齢	賃 金	必要な免許資格	加入保険・休日	求人者名・所在地
求人番号	採用人数	必要な経験等	仕 事 内 容	派遣・請負・就業場所		
生鮮(青果、精肉、鮮魚、惣菜)部門 パート労働者 雇用期間の定めあり 46090-1574061	交替制 8:00～16:00 のうち 4時間 (2人)	不問	1,026 )	不問	労 他	(株)大和高尾野店 出水市高尾野町柴75番1号 就業場所 出水市
フィッシュ&チップス スタンドスタッフ パート労働者 雇用期間の定めなし 46090-1624561	9:00～17:00 (1人)	不問	1,030 )	不問	雇 労 他	(株)まの灯台阿久根 阿久根市新町1番地 就業場所 阿久根市
店内スタッフ★未 経験者でも大歓迎 パート労働者 雇用期間の定めあり 46090-1623261	変形労働時間制 9:45～13:45 9:45～19:15 13:00～19:15 (1人)	不問	1,300 )	不問	雇 労 健 厚 財 形 他	(株)しまむら アベイル出水店 出水市明神町1890 就業場所 出水市
ガソリンスタンド店員 (西出水給油) パート労働者 雇用期間の定めなし 46090-1676861	交替制 8:00～12:00 10:00～15:30 9:00～18:00 (1人)	59 以下 不問	1,026 ) 1,030	普自免(AT不可),危険物 取扱者(乙種),危険物取 扱者(丙種)	雇 労 日 他	(有)山口石油店 出水市米ノ津町18番35号 就業場所 出水市
ガソリンスタンド店員 (セルフ米ノ津) パート労働者 雇用期間の定めなし 46090-1677961	交替制 8:00～12:00 12:00～19:00 8:00～13:00 (2人)	59 以下 不問	1,026 ) 1,030	普自免(AT可),危険物取 扱者(乙種),危険物取扱 者(丙種)	雇 労 日 他	(有)山口石油店 出水市米ノ津町18番35号 就業場所 出水市
美容師・ヘアサロ ンIWASAKI パート労働者 雇用期間の定めあり 14150-9032261	交替制 9:00～18:00 のうち 3時間 (3人)	不問	1,150 ) 1,600	美容師 カット経験	労 他	(株)ハクブ 神奈川県横浜市青葉区新石川3-15-11 イワサキビルディング 就業場所 出水市
スタイリスト又はアシ スタント(経験) パート労働者 雇用期間の定めなし 46090-1579461	10:00～17:00 (1人)	不問	1,050 ) 2,500	美容師 美容師経験者又は美容 室勤務経験者	雇 労 月 他	美容室 LUCIA BLANCO 出水市本町25-60 就業場所 出水市
調理係・接客係 (ジョイフル出水店) パート労働者 雇用期間の定めなし 46040-4628161	交替制 7:30～10:30 18:00～21:00 22:00～1:00 (5人)	不問	1,076 ) 1,345	不問	労 他	(株)ジョイフル南九州 事務所 霧島市国分府中町4-7 就業場所 出水市
調理係・接客係 (ジョイフル西出水) パート労働者 雇用期間の定めなし 46040-4629061	交替制 9:00～22:00 のうち 3時間 (5人)	不問	1,076 ) 1,345	不問	労 他	(株)ジョイフル南九州 事務所 霧島市国分府中町4-7 就業場所 出水市
調理係・接客係 (ジョイフル北阿久) パート労働者 雇用期間の定めなし 46040-4632461	交替制 9:00～22:00 のうち 3時間 (5人)	不問	1,076 ) 1,345	不問	労 他	(株)ジョイフル南九州 事務所 霧島市国分府中町4-7 就業場所 阿久根市
(奨)厨房職員(週3 日～の勤務で応 パート労働者 雇用期間の定めあり 46090-1702661	交替制 9:45～13:45 14:00～18:00 (1人)	不問	1,100 ) 1,250	栄養士 経験者優遇	労 他	(社)福)桜仁会 特別養護老人ホーム 桜ヶ丘荘 阿久根市赤瀬川265 就業場所 阿久根市
保育園の給食調理 員/出水市五万石 パート労働者 雇用期間の定めあり 40010-30749461	交替制 8:30～14:30 9:30～16:00 (1人)	不問	1,030 ) 1,030	不問	雇 労 健 厚 日 他	(株)魚国総本社 九州支社 福岡県福岡市博多区東比恵2丁目9-29 【請負】 就業場所 出水市
厨房スタッフ (パート) パート労働者 雇用期間の定めなし 46090-1680261	5:30～9:30 (1人)	64 以下 不問	1,150 ) 1,150	不問	雇 労 火 他	一般財団法人 ひかりの郷 出水市高尾野町大久保5589-3 就業場所 出水市
調理補助/介護老 人保健施設 鹿児島 パート労働者 雇用期間の定めあり 13200-10274361	交替制 5:30～10:30 6:30～12:30 14:15～18:15 (3人)	不問	1,100 ) 1,250	不問	労 他	シダックスフードサービス(株)(株)シダックスフードサービス(7月1日) 東京都調布市調布ヶ丘3丁目6番地3 就業場所 阿久根市
(請)調理補助[出水 市五万石町:ラ パート労働者 雇用期間の定めあり 46010-15147261	9:00～12:00 (1人)	不問	1,050 ) 1,100	不問	労 他	富士産業(株)鹿児島事業部 鹿児島市西田1丁目5-1 鹿児島高見橋ビル5F 【請負】 就業場所 出水市
厨房・レストラン補 助【急募】 パート労働者 雇用期間の定めなし 46090-1588861	17:00～22:00 (1人)	64 以下 不問	1,050 ) 1,050	不問	雇 労 他	(株)ロックス ビジネスホテルクアドーム 阿久根市赤瀬川3127-5 就業場所 阿久根市

職種 求人番号	就業時間 採用人数	年齢 賃金	必要な免許資格 必要な経験等	加入保険・休日 仕事内容	求人者名・所在地 派遣・請負・就業場所
(契)ホールスタッフ 及び調理補助 パート労働者 雇用期間の定めなし 46090-1688361	9:30 ~ 15:30 (1人)	59 1,026 以下 1,026	不問	労 他	(株) TSUMIKI 出水市麓町1291 就業場所 出水市
(契)ホールスタッフ 及び調理補助 パート労働者 雇用期間の定めなし 46090-1689661	17:30 ~ 20:30 (2人)	59 1,026 以下 1,026	不問	労 他	(株) TSUMIKI 出水市麓町1291 就業場所 出水市
うどん店スタッ フ(脇本店) パート労働者 雇用期間の定めなし 46090-1569261	交替制 8:30 ~ 13:00 12:00 ~ 16:00 (1人)	64 1,026 以下 1,370	不問	労 他	(株) はしコーポレーション 阿久根市塩浜町1丁目13番地 就業場所 阿久根市
うどん店店員 (高の口店) パート労働者 雇用期間の定めなし 46090-1570761	交替制 8:00 ~ 16:00 のうち 3時間 (1人)	64 1,026 以下 1,370	不問	労 他	(株) はしコーポレーション 阿久根市塩浜町1丁目13番地 就業場所 阿久根市
リラクゼーション・セ ラピスト【経験】 パート労働者 雇用期間の定めなし 46090-1714761	10:00 ~ 17:00 (1人)	不 1,030 問 1,030	不問	労 月火水木金他	beauty salon KIRARA(エステサロン) (整体処 兼席) 出水市高尾野町大久保634 就業場所 出水市
入院セット係 【出水市】 パート労働者 雇用期間の定めあり 46010-15382561	交替制 9:00 ~ 16:00 9:00 ~ 12:00 (1人)	不 1,090 問 1,090	不問	労 日他	(株) カクイックス 鹿児島市谷山港2丁目1-2 就業場所 出水市
交通誘導警備員 【65歳以上の方】 パート労働者 雇用期間の定めなし 46090-1722761	8:00 ~ 17:00 (5人)	18 1,500 64 1,500	不問	労 土日他	(株) 谷尾警備保障 出水郡長島町平尾2128番地 就業場所 ①出水市 ②阿久根市 ③長島町
警備員(交通誘 導・雑踏警備) パート労働者 雇用期間の定めなし 46090-1616561	8:00 ~ 17:00 (5人)	18 1,375 64 1,625	不問	労 土日他	セーフティー九州 出水市高尾野町大久保1605-2 就業場所 出水市

農林漁業・製造・運輸・建設・労務の職業 (パート)

※スペースの都合により、すべてを表示できていない項目もあります。

ビニールハウス内作 業(ミニトマト) パート労働者 雇用期間の定めあり 46090-1563861	8:00 ~ 17:00 8:00 ~ 15:00 8:00 ~ 12:00 (2人)	不 1,050 問 1,050	不問	労 他	ヒロシベジタブル 出水市高尾野町江内7804-2 就業場所 出水市
【障害者雇用求人】 電子部品(ヒュー ズ) パート労働者 雇用期間の定めなし 46090-1599061	8:30 ~ 14:00 (1人)	不 1,026 問 1,026	不問	雇 日他	特定非営利活動法人 あゆみ 出水市高尾野町上水流889-1 就業場所 出水市
水産加工員 《急募》 パート労働者 雇用期間の定めなし 46090-1696361	変形労働時間制 8:00 ~ 17:00 のうち 5時間 (3人)	不 1,026 問 1,030	普自免(AT可)	雇 日祝他	(有) 中野水産 阿久根市波留5416-2 就業場所 阿久根市
(契)水産加工員 【就業時間・勤務】 パート労働者 雇用期間の定めあり 46090-1670361	8:30 ~ 16:30 のうち 4時間 (3人)	不 1,026 問 1,026	不問	労 日祝他	マルホせいうん水産(株) 阿久根市晴海町11-1 就業場所 阿久根市
構内での木材加工 作業【副業・兼業可】 パート労働者 雇用期間の定めなし 46090-1652961	8:30 ~ 17:00 (2人)	64 1,100 以下 1,100	その他の定置・建設 機械の運転関係資格	雇 日祝他	(有) 中西運輸 阿久根市波留576-2 就業場所 阿久根市
(契)DTPオペ レーター パート労働者 雇用期間の定めあり 46090-1580161	8:30 ~ 15:00 9:30 ~ 16:00 (2人)	不 1,030 問 1,050	不問	雇 土日祝他	(株) あずなる印刷 出水市大野原町1982 就業場所 出水市
(契)製本作業 員 パート労働者 雇用期間の定めあり 46090-1581061	9:10 ~ 15:50 (3人)	不 1,026 問 1,026	不問	雇 日祝他	(株) あずなる印刷 出水市大野原町1982 就業場所 出水市

職 種	就業時間	年齢	賃 金	必要な免許資格	加入保険・休日	求人者名・所在地		
求人番号	採用人数	必要な経験等		仕 事 内 容		派遣・請負・就業場所		
自動車整備・板金塗装 パート労働者 雇用期間の定めなし 46090-1667761	8:30～17:00  (1人)	59	1,300	普自免(AT不可)	雇 労	<b>(有) 森谷自動車工場</b> 出水市昭和町44-15		
		以下	1,300				日 祝 他	就業場所 出水市
		不 問					*自動車の整備、板金塗装 *納車引取、洗車等 *その他、付随する業務 *未経験者は問いませんが、意欲があり長期に勤務していただける 方は大歓迎 ※業務の変更範囲：当法人の定める業務全般	
機械加工 未経験者可【部品の組立】 パート労働者 雇用期間の定めなし 46090-1615261	9:00～16:00  (1人)	59	1,100	不 問	雇 労	<b>(株) 内野ケルン</b> 出水市緑町50番12号		
		以下	1,100				土 日 他	就業場所 出水市
		不 問					○精密機械工場における業務 部品組立、検査、出荷、荷受 ○その他付随する業務 先輩方が丁寧に指導いたします。 お気軽に工場見学にお越しください 【未経験者可】 ※業務の変更範囲：変更なし	
10トンダンプ運転手 パート労働者 雇用期間の定めなし 46090-1656661	8:00～17:00  (2人)	64	1,375	大型自動車免許	雇 労	<b>(株) 西園機動建設</b> 阿久根市折口1967-5		
		以下	1,500				土 日 祝 他	就業場所 出水市
		不 問					*現場配達とチャーター業務 *その他、これらに付随する業務など ※業務の変更範囲：変更なし ★未経験者の方の応募も歓迎します。 ◎月に15日程度の勤務となります。	
(請)クリーンスタッフ (清掃:出水) パート労働者 雇用期間の定めなし 46090-1671661	交替制 8:00～17:00 8:00～12:00 13:00～17:00 (1人)	不 問	1,026	不 問	雇 労	<b>(株) 総合管理サービス</b> 阿久根市赤瀬川1320番地1		
		不 問	1,026				他	就業場所 出水市
		不 問					○病院内における清掃の業務 ・病院内の通路・階段・病棟等の清掃 ・その他、付随する業務 ※就業時間、日数はご相談に応じます。 ※業務の変更範囲：変更なし	
清掃作業 パート労働者 雇用期間の定めなし 46090-1575361	交替制 8:30～12:30  (1人)	不 問	1,100	不 問	労	<b>一般財団法人 ひかりの郷</b> 出水市高尾野町大久保5589-3		
		不 問	1,100				火 他	就業場所 出水市
		不 問					○施設内における清掃の業務 ・大ホール、住居棟、ウッドデッキの清掃 (掃除機使用・モップ掛け等) ・各部屋のシーツの交換 ・トイレ、浴室の清掃 ・グランピング施設の清掃 ・その他、付随する業務など *業務《詳細は求人票を》	
客室清掃スタッフ ★初心者も歓迎★ パート労働者 雇用期間の定めなし 46090-1648661	10:00～15:00  (1人)	59	1,030	不 問	労	<b>KOKO STAY 出水</b> 出水市昭和町48-5		
		以下	1,030				他	就業場所 出水市
		不 問					○ビジネスホテルにおける業務 ・客室内の清掃業務 ・その他、これらに付随する業務 など ※初心者も歓迎致します。 ※掃除の好きな方大歓迎 ※業務の変更範囲：変更なし	
(契)(請)食器洗浄(厨房内) パート労働者 雇用期間の定めあり 46090-1713461	17:30～19:00  (1人)	不 問	1,050	不 問	労	<b>(有) エイトワン</b> 出水市平和町331番地2		
		不 問	1,050				他	就業場所 出水市
		不 問					○病院、老健施設における厨房内の業務 ・主に食器洗浄の作業に従事して頂きます。 ※業務の変更範囲：変更なし 【応募方法】 履歴書(写真貼付)、紹介状を事前に吉井整形外科内科 中央病院(事務長)へ持参又は郵《詳細は求人票を》	

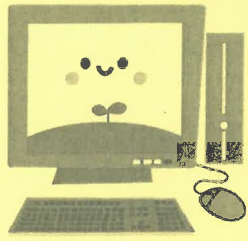

# パソコン・基礎科M③

7月入校【出水地区開催】定員20名

訓練生募集

## 訓練内容

- ・キャリア支援、Word、Excel、PowerPoint 等
- ・任意で資格取得【表計算・ワープロ 各3・2級】

仕事で活かす！

習得したパソコン技能、ビジネススキルを職場で活用する

## 訓練実施機関

職業訓練法人出水地区職業訓練協会 出水市野田町上名6031番地

訓練実施場所：出水共同高等職業訓練校（野田保健センター内）

## 訓練期間

**7月1日（水）～9月30日（水）**

原則 月曜日～金曜日（9:00～15:50 昼休憩70分）

## 受講料

**受講料は無料！**

※テキスト代（16,000円）、職業訓練生総合保険（3,100円任意）等は、自己負担になります。

## 応募資格

雇用保険の受給資格者又は雇用保険の受給資格がなくても、ハローワークに求職の申込みをして、職業訓練受講推薦等が受けられる方。ただし、選考に当たっては、雇用保険受給者が優先されます。

## 募集期間

**4月28日（火）～6月8日（月）**

★最寄りのハローワークで申し込んでください。 ※定員に満たない場合、中止することがあります。

## 訓練期間中の支援措置

雇用保険の規定に該当される方には、基本手当、受講手当及び通所手当が支給されます。受給資格のない方には、国の職業訓練受講給付金の申請が可能です。詳しくはハローワークにてお尋ねください。

## 選考日時

**6月17日（水）9:00集合**

選考試験【筆記試験：国語・数学、面接】※筆記用具持参

## 選考会場 問合せ先

県立宮之城高等技術専門校

総務課

☎0996-53-0207

薩摩郡さつま町船木881

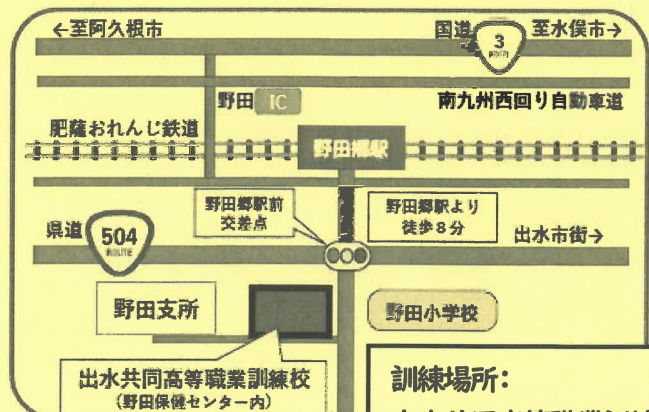
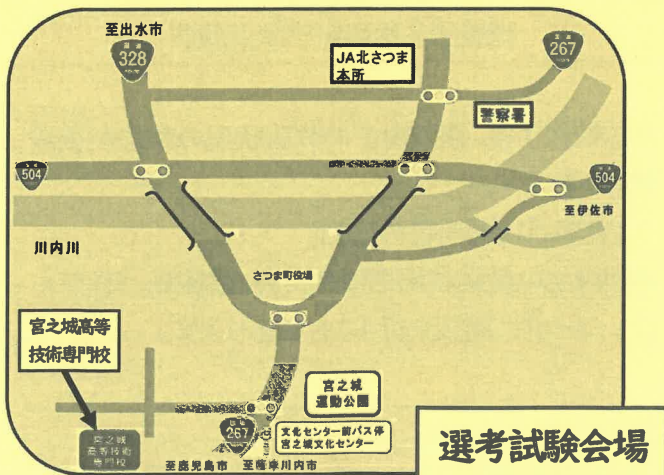

訓練場所：  
出水共同高等職業訓練校  
【駐車場有り】

# 職業訓練のご案内 (5月版)



受講料  
無料

## パソコン・基礎科M③

開催場所：出水市野田町

募集期間：4月28日 ～ 6月 8日

訓練期間：7月 1日 ～ 9月30日

(3ヶ月間)

## 医療事務科M①

開催場所：薩摩川内市平佐町

募集期間：5月 7日 ～ 6月19日

訓練期間：7月14日 ～ 10月13日

(3ヶ月間)

## ITビジネス科【総合コース】M①

開催場所：薩摩川内市西向田町

募集期間：5月14日 ～ 6月26日

訓練期間：7月21日

～ 令和9年1月20日

(6ヶ月間)

## 介護労働講習 (実務者研修を含む)

開催場所：鹿児島市鴨池新町

募集期間：4月 1日 ～ 6月26日

訓練期間：7月 9日 ～12月18日

(5ヶ月間)

このほかにも職業訓練があります。ハローワークインターネットサービスで検索できます。

コース検索



**パソコン訓練とは？【取得目標資格】2・3級ワープロ技士 2・3級表計算技士**  
パソコンについての基礎知識・技能、オフィスソフトの操作・インターネットの知識、情報モラル、情報セキュリティ事務処理に必要な情報処理、管理及び活用のための実践的技術を習得するとともに、各種資格の取得も目指します。



### 実務者研修とは？

介護福祉士国家試験を受験するために必須の資格です。  
介護職としてのキャリアアップ・スキルアップを目的としているため、質の高い介護を提供するための実践的な知識と技術を学びます。



職業訓練のご相談は  
ハローワークへ

ハローワーク出水  
職業訓練担当  
TEL 0996-62-0685

再就職したいけどスキルがなく応募できない・・・  
そんな方に

## 公的職業訓練があります

受講料は無料ですが、テキスト代や検定料は自己負担です。

職業訓練を受講しスキルアップして早期就職を目指します。

訓練期間3ヶ月～6ヶ月  
9時～16時（土日祝休み）が中心です。



川内出水地域  
パソコン・基礎科  
介護（初任者・実務者研修）  
医療事務 など



ポリテクセンター（鹿児島市鴨池）  
金属加工 電気設備技術  
ビル管理 住環境設計 など

応募前に見学やコース説明が可能な訓練もあります

全国の職業訓練がハローワークインターネットサービスで検索できます。

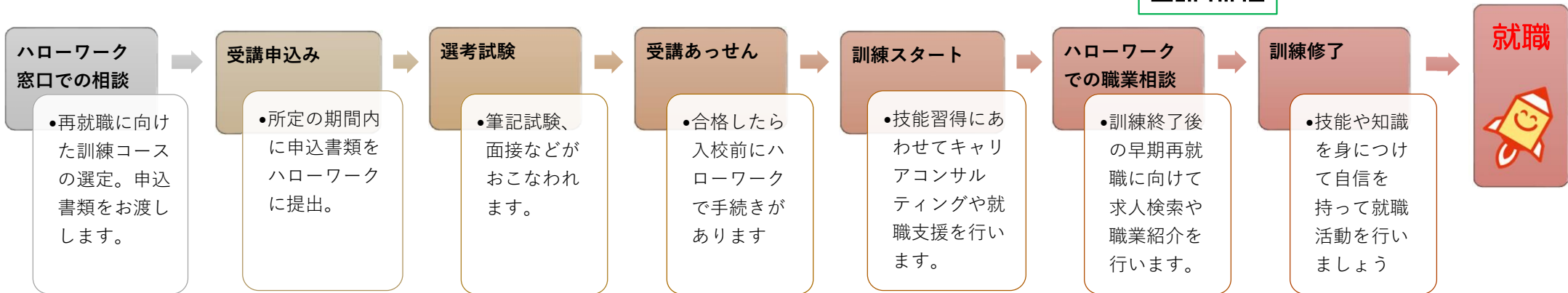

訓練期間中の生活費はどうしよう・・・

## 受講中は要件を満たせば手当（給付金）が受けられます。

雇用保険を受けている方	雇用保険：基本手当、受講手当（上限40日分）、通所手当、訓練延長給付
雇用保険を受けられない方	職業訓練受講給付金：受講手当（月10万円）、通所手当

★支給要件があります。詳しくはハローワークの職業訓練担当窓口にお尋ねください。



ハロートレーニング  
— 急がば学べ —

ハロートレーニング（公的職業訓練）は再就職を目指すあなたの挑戦を応援します