

求人情報いずみ

ハローワーク出水は、**平日8:30~17:15**まで開庁しております。
当所としては、窓口の混雑状況により、**9:00~11:00** および**13:00~16:00**のご利用を推奨しております。

ハローワーク出水

令和8年5月13日発行号

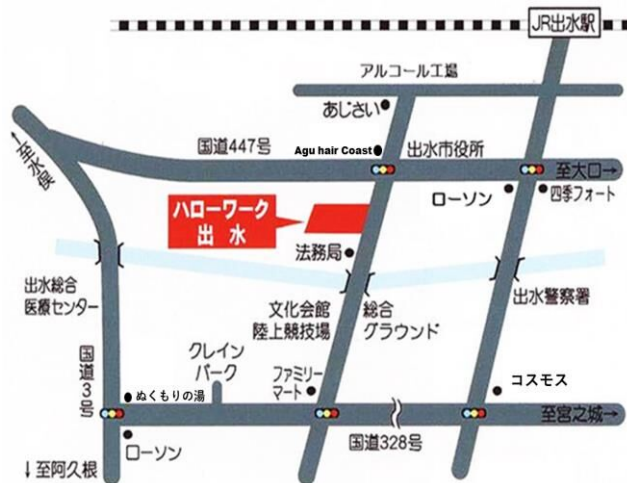

この求人情報誌には 4月22日(水)~5月7日(木)の間に受理した求人を掲載しています

- ★ 求人内容は、ハローワークまたはハローワークインターネットサービスでご確認ください。
- ☆ 必ず面接の前にハローワークの『紹介状』の交付を受けて下さい（オンライン自主応募を除く）。
- ★ 情報誌発行後に、求人取消となっている場合があります。ご了承ください。
- ☆ ハローワークインターネットサービスで「求職者マイページ」を開設されると、お気に入り求人
の保存ができます。
- ★ 紹介状の郵送も行っています（ただし、ハローワーク出水で求職申込みをされ、登録が有効中の
方のみ）。
- ☆ 面接の際には、労働条件等をよくご確認ください。
- ★ この情報誌は、ハローワーク以外の次の場所にも配布している他、鹿児島労働局・出水市・阿久
根市・長島町HPにも掲載しています。
 - ・出水市役所 ・JR九州新幹線出水駅（ひらり内）・出水市立図書館（中央館・野田館）
 - ・薩摩つる乃湯 ・温泉センターもみじ ・出水市役所野田高尾野支所 ・スーパーよしだ西ノ口店
 - ・トゥモロウ下水流店・阿久根市役所市民ホール ・肥薩おれんじ鉄道阿久根駅 ・道の駅「阿久
根」総合案内所 ・Aコープ三笠店・長島町役場 ・Aコープあずま店 ・Aコープながしま店

【ハローワークいずみから求職者の方へお知らせ】

ハローワーク出水（出水公共職業安定所）で**ホームページ**を公開中です！ワンクリックで求人検索できるなどの便利機能もありますので、是非ご利用ください。

詳細はコチラ▶



※ハローワークインターネットサービスでは、全国のハローワーク求人情報を検索できます

URL <https://www.hellowork.mhlw.go.jp/>

次回発行予定日:5月25日(月)



事前予約不要！ 履歴書不要！ ご希望の方は直接会場へ！

事業所三二説明会予定表（5月）

開催場所：ハローワーク出水2階相談室

令和8年4月21日 現在

開催日	時間	事業所名	就業場所	主な募集職種
5月1日（金）	9:30~11:30	社会福祉法人清風（満青） 老人福祉・介護事業	阿久根市	介護職員／管理栄養士
5月11日（月）	9:30~11:30	社会福祉法人 清流苑 やはず園 障害者福祉事業	出水市	職業指導員及び生活支援員/施設外作業(障)
	14:00~16:00	株式会社 ツジテック 電子デバイス製造業	出水市	電子部品製造工/資材（金属枠） 清掃/双眼顕微鏡による検査作業 （電子部品）
5月12日（火）	9:30~11:30	株式会社 P・A・C鹿児島長島ファーム 畜産農業	長島町	養豚飼育管理/豚舎洗浄 作業員/営繕作業員
	14:00~16:00	有限会社 慶越組 一般土木建築工事業	出水市	土木作業員/土木技術者
5月13日（水）	9:30~11:30	株式会社 サニックス 建物等維持管理業	出水市	営業職/ルート営業/ 施工職
	14:00~16:00	社会福祉法人 東長会 桃源郷 老人福祉・介護事業	長島町	介護職員/施設看護職員
5月14日（木）	9:30~11:30	社会福祉法人 成心会（あかね園） 老人福祉・介護事業	長島町	調理員/看護師または 准看護師
	14:00~16:00	アクサ生命保険株式会社 北薩営業所 生命保険業	阿久根市 出水市	商工会議所共済・福祉制 度推進スタッフ
5月15日（金）	9:30~11:30	株式会社 やなせ 電子デバイス製造業	出水市	製造工/現場事務及び製造 補助/運転手及び製造作業
5月18日（月）	9:30~11:30	マルイ食品株式会社高尾野工場 畜産食料品製造業	出水市	加工食品製造
	14:00~16:00	有限会社 三和住設 管工事業	出水市	配管工（見習い可）
5月21日（木）	9:30~11:30	丸久建設 株式会社 一般土木建築工事業	出水市	建設技術者/土木技術者/ 重機・車両オペレーター
	14:00~16:00	株式会社 フレンチブルー 外衣・シャツ製造業（和式を除く）	出水市	ミシン縫製工（衣服）
5月25日（月）	14:00~16:00	旭交通株式会社 一般乗用旅客自動車運送業	出水市	タクシー乗務員
5月27日（水）	9:30~11:30	社会福祉法人 黒潮会 障害者福祉事業	阿久根市	介護職員/児童指導員
	14:00~16:00	社会福祉法人 ふくしサービスセンター愛ちゃん 老人福祉・介護事業	出水市	ホームヘルパー

※R6.7月から予約不要となりました。当日お気軽にご来場ください。（事業所の都合により中止となる場合があります）

※主な募集職種については、説明会時に一部募集されていない場合もあります。

管理・専門・技術的、医療福祉の職業 (一般)

※スペースの都合により、すべてを表示できていない項目もあります。

職 種	就業時間	年齢	賃 金	必要な免許資格	加入保険・休日	求人者名・所在地
求人番号	採用人数	必要な経験等		仕 事 内 容		派遣・請負・就業場所
工場管理責任者(幹部候補)(経験者) 正社員	8:30 ~ 17:00	59 以下	230,000 330,000	普自免 (AT可)	雇 労 健 厚 土 日 祝 他	(株) ティアンドティ 出水市昭和町12-14 就業場所 出水市
46090- 1520861	(1人)	リーダー以上の製造管理経験のある方、		○工場内の製品、工程、人出など全般の管理 ○工場における製造部門の目標達成と従業員育成 ※業務の変更範囲：変更なし		
電気回路設計 正社員	8:30 ~ 17:00	59 以下	320,000 870,000	普自免 (AT可)	雇 労 健 厚 土 日 祝 他	(株) ティアンドティ 出水市昭和町12-14 就業場所 出水市
46090- 1522161	(2人)	不問		自社製品の電気回路設計業務 1. ひずみゲージ・光学式ナドノセンサ、アンプ、分析機器等の設計開発 2. 工場設備等の制御システムに関する設計開発 電気、電子関連の学校卒業生で、工業製品の設計業務に今後従事し《詳細は求人票を》		
(正社員)冷凍食品製造 正社員	変形労働時間制 7:30 ~ 16:15 8:00 ~ 16:45 18:00 ~ 2:45	18 40	200,000 250,000	不問	雇 労 健 厚 日 他	(株) 畑中食品 出水市平和町1027番地 就業場所 出水市
46090- 1507061	(5人)	不問		○冷凍食品工場での製造業および付随する業務をお願いします。 ・スバゲティ製造における各種作業 (原材料の開梱、計量、トッピング〜検品、箱詰めまで) ・製造管理、衛生管理等 ・その他、付随する業務 など ☆《詳細は求人票を》		
食品製造職/食品加工部(若手活躍中) 正社員	8:00 ~ 17:10	40 以下	224,850 290,450	普自免 (AT可)	雇 労 健 厚 財 形 日 祝 他	マルイ食品 (株) 出水市平和町225 就業場所 ①出水市 ②熊本県水俣市
46090- 1413561	(3人)	不問		マルイ農協で生産された鶏卵・鶏肉を使った加工食品(冷凍食品)を製造する工場で製造工程管理を担う仕事です。ライン作業の管理や設備メンテナンス、従業員の労務管理など幅広く活躍できます! ○加工食品(オムレツ)・《詳細は求人票を》		
(正社員)電気管理技術者 正社員	交替制 8:00 ~ 16:45 17:00 ~ 1:45	18 64	300,000 400,000	第三種電気主任技術者	雇 労 健 厚 日 他	(株) 畑中食品 出水市平和町1027番地 就業場所 出水市
46090- 1509661	(2人)	不問		○冷凍食品工場の機械設備、メンテナンス業務をお願いします。 ・日常点検、緊急事故対応 ・設備機器の修理修繕 ・その他、機械設備関連作業など ☆2027年新工場設立に伴い、これからの業務拡大を見据えて 一緒に《詳細は求人票を》		
機械設計 正社員	8:30 ~ 17:00	59 以下	300,000 960,000	普自免 (AT可)	雇 労 健 厚 土 日 祝 他	(株) ティアンドティ 出水市昭和町12-14 就業場所 出水市
46090- 1523061	(2人)	不問		自社製品の機械設計業務 1. ひずみゲージ・光学式センサ、指示計、分析機器の設計開発 2. 工場設備等の制御システムに関する設計開発 3. 医療分析機器向けのセンサ設計開発 4. 前記に関する筐体設計、機械設計開発《詳細は求人票を》		
部品の組立 検査出荷作業【未経験者】 正社員	変形労働時間制 8:00 ~ 17:00	45 以下	190,080 250,000	不問	雇 労 健 厚 他	(株) 内野ケルン 出水市緑町50番12号 就業場所 出水市
46090- 1389361	(1人)	不問		○精密機械工場における業務 ・部品の組立、検査、梱包作業 ・その他付随する業務 ☆未経験者の方も多く活躍 ☆先輩方が丁寧に指導いたします。 ☆工場見学も出来ますのでお気軽にご連絡お待ちしております。 ※《詳細は求人票を》		
現場監督【建築】 正社員	変形労働時間制 8:00 ~ 17:00	64 以下	235,000 375,000	普自免 (AT不可)、二級建築士、二級建築施工管理技術士、中型免許又は	雇 労 健 厚 土 日 他	(株) 門田建設 出水市大野原町858 就業場所 出水市
46090- 1514161	(1人)	現場監督経験、パソコン(ワード・エク)		建築工事現場における施工管理全般の業務 ・公共工事及び一般工事等の施工・管理 ・パソコンによる業務処理 ・その他、現場の労務管理及び付随する業務 ※工事現場は、出水市内が多いです。 ※業務の変更範囲：変更なし		
現場監督【土木】 正社員	変形労働時間制 8:00 ~ 17:00	64 以下	235,000 375,000	普自免 (AT不可)、一級土木施工管理技術士、二級土木施工管理技術士	雇 労 健 厚 土 日 他	(株) 門田建設 出水市大野原町858 就業場所 出水市
46090- 1516361	(1人)	現場監督経験		○土木工事現場における施工管理全般の業務 *公共工事及び一般工事等の施工・管理 *パソコンによる業務処理 *その他、現場の労務管理及び付随する業務 ※工事現場は、出水市内が多いです。 ※業務の変更範囲：変更なし		
土木・建築技術者【建設】 正社員	変形労働時間制 8:00 ~ 17:00	64 以下	282,500 443,250	一級土木施工管理技術士、一級建築施工管理技術士、一級建築士、二級土木、	雇 労 健 厚 土 日 他	(株) 小田平建設 出水市武本513-1 就業場所 出水市
46090- 1460061	(5人)	現場管理経験者を優遇します。 経験		○土木・建築工事現場等における施工、工程管理の業務全般 ・近隣住民や関係機関との連絡調整 ・必要書類の作成 (パソコンが扱えない方は書類全般補助します) ・その他、付随する業務 など ※業務の変更範囲：事《詳細は求人票を》		
現場監督(経験者)【建設】 正社員	8:00 ~ 17:00	59 以下	250,000 330,000	普自免 (AT不可)、二級土木施工管理技術士、土木施工管理技術士1級または	雇 労 健 厚 土 日 他	(有) 平和リース 出水市福ノ江町1377-1 就業場所 出水市
46090- 1496661	(1人)	現場監督経験		※土木現場における現場監督の業務 *一般土木工事の現場監督業務 *一般土木工事作業 *重機オペレーターの業務(車両系建設機運転有資格者) *その他、付随する業務など ○土木作業経験者・車両系建設機運転技能《詳細は求人票を》		
測量・建築設計、行政書士、土地家屋 正社員	変形労働時間制 8:30 ~ 18:00	不問	178,000 250,000	普自免 (AT可)	雇 労 健 厚 土 日 他	(有) 中村設計・補償コンサルタント事務所 出水市平和町195番地 就業場所 出水市
46090- 1548961	(1人)	パソコン(ワード・エクセル)のできる		○測量・測量設計・建築設計・行政書士・土地家屋調査士補助業務 *GPS測量、トータルステーション、水準測量 ※測量データを基に設計図をCADで作成 ※その他、建築設計、行政書士、土地家屋調査士の補助など 《詳細は求人票を》		
ソフトウェア設計 正社員	8:30 ~ 17:00	59 以下	320,000 870,000	普自免 (AT可)	雇 労 健 厚 土 日 祝 他	(株) ティアンドティ 出水市昭和町12-14 就業場所 出水市
46090- 1521961	(2人)	不問		1. 当社センサ用アンプ関係のシステム設計 2. 照度計・分析計などのソフト開発 3. OEM、ソフト開発、設計 ※詳細は弊社HPを参照ください。 ※業務の変更範囲：変更なし		
浄化槽法定検査の採水(採水員)【1】 正社員以外 雇用期間の定めあり	8:30 ~ 17:15	不問	215,500 240,300	普自免 (AT可)、あれば試用期間短縮、なければ入職後取得いただきま	雇 労 健 厚 土 日 祝 他	公益財団法人 鹿児島県環境保全協会 鹿児島市宇宿2丁目9-9 就業場所 ①出水市 ②鹿屋市
46010-13457861	(2人)	入力程度		○一般家庭の浄化槽処理水の採水 ・透視度、残留塩素の測定及び入力 ・法定検査についての浄化槽管理者への説明 ※社用車(AT車)使用 / 普通一種免許(AT限定可) *ほか特記事項参照 ※1年契約更新 ※男《詳細は求人票を》		
家電配送設置及び電気工事作業 正社員	9:00 ~ 18:00	不問	180,000 250,000	普自免 (AT可)	雇 労 健 厚 他	春野電設 出水市中央町290-2 就業場所 出水市
46090- 1456561	(3人)	不問		*家電量販店から商品の配送、設置(テレビ、エアコン、冷蔵庫、洗濯機等) *家電量販店での商品の積み込み *購入者宅への商品配送、荷下ろし、設置作業、後片付け *家屋の電気工事 *その他、付随する業務等 《詳細は求人票を》		
鉄道総合職(電気職) 正社員	変形労働時間制 8:20 ~ 17:20 21:00 ~ 6:00	64 以下	190,000 271,600	普自免 (AT可)	雇 労 健 厚 他	肥薩おれんじ鉄道(株) 熊本県八代市萩原町1丁目1番1号 就業場所 出水市
43020- 2112161	(1人)	*電気工事経験者優遇、*エクセル・ワ		電力設備 ・電線線(20,000V)の保守・点検、データ管理、工事計画 ・信号高圧線電線の保守・点検 信号設備 ・信号機、照明等の維持・管理 ・踏切遮断機、自動列車停止装置(ATS)等の維持・管理・更新 《詳細は求人票を》		

職種 求人番号	就業時間 採用人数	年齢 必要な経験等	賃金	必要な免許資格 仕事内容	加入保険・休日	求人者名・所在地 派遣・請負・就業場所
歯科医師 正社員 46090-1470661	変形労働時間制 8:45～18:15 8:15～17:30 (1人)	59 以下 不問	400,000 600,000	歯科医師 雇労健厚 日祝他		(医)一三三会 ちゃえん歯科 出水市六月田町567-1 就業場所 出水市
准看護師【病棟】 正社員 46090-1533361	変形労働時間制 8:30～17:30 10:00～19:00 16:30～9:00 (2人)	18 59 不問	234,900 300,500	准看護師 雇労健厚 財形 他		(医)吉祥会 吉井整形外科内科中央病院 出水市平和町336番地 就業場所 出水市
看護師または准看護師(正社員) 正社員 46090-1492961	交替制 8:00～17:30 8:30～18:00 9:00～18:30 (1人)	59 以下 不問	198,000 218,000	普自免(AT可),看護師 准看護師 雇労健厚 日祝他		(医)二宮医院 出水市本町4-45 就業場所 出水市
【病棟】准看護師 正社員 46090-1416861	変形労働時間制 8:00～16:00 8:30～17:30 17:00～9:30 (2人)	18 59 不問	196,000 206,000	准看護師 雇労健厚 財形 他		(医)互舎会 脇本病院 阿久根市脇本9093-2 就業場所 阿久根市
看護師又は准看護師 正社員 46090-1420261	8:30～18:30 8:30～12:00 8:30～13:00 (1人)	59 以下 看護師又は准看護師の経験があれば尚可	185,000 195,000	看護師,准看護師 雇労健厚 日祝他		(医)幸仁会 キッズクリニック 出水市向江町19番24号 就業場所 出水市
看護師【病棟】 正社員 46090-1403661	変形労働時間制 8:30～17:30 10:00～19:00 16:30～9:00 (2人)	18 59 不問	255,400 320,400	看護師 雇労健厚 財形 他		(医)吉祥会 吉井整形外科内科中央病院 出水市平和町336番地 就業場所 出水市
看護職員/正職員【有給休暇取得率】 正社員 46090-1475861	変形労働時間制 8:00～17:00 10:00～19:00 (1人)	59 以下 不問	211,000 246,000	普自免(AT可),看護師 准看護師 雇労健厚 他		(社福)双葉会 特別養護老人ホーム 野田の郷 出水市野田町下名4975-2 就業場所 出水市
(契)デイサービス看護職員 正社員以外 雇用期間の定めあり 46090-1488661	8:15～17:15 (1人)	不問 介護施設、通所介護の看護業務経験	203,000 213,800	普自免(AT可),准看護師 日祝		(社福)東長会 特別養護老人ホーム 桃源郷 出水郡長島町鷹巣740-2 就業場所 長島町
看護師または准看護師【デイサービス】 正社員 46090-1504861	変形労働時間制 8:30～17:30 (1人)	64 以下 不問	178,300 224,200	普自免(AT可),看護師 准看護師 雇労健厚 他		(社福)興正会 出水市境町1822番地 就業場所 出水市
看護職員【特別養護老人ホーム鶴寿会】 正社員 46090-1438261	交替制 8:00～17:30 8:30～18:00 9:00～18:30 (1人)	59 以下 不問	198,000 270,000	看護師,准看護師 雇労健厚 財形 他		(社福)鶴寿会 特別養護老人ホーム鶴寿会たかの 出水市高尾野町大久保600番地 就業場所 出水市
看護師【正職員】 正社員 46090-1552561	交替制 7:00～16:00 7:30～16:30 8:00～17:00 (1人)	45 以下 不問	229,700 237,200	普自免(AT可),看護師 准看護師 雇労健厚 日祝他		(社福)いずみ福祉会 太陽の子鹿島こども園 出水市知識町299 就業場所 出水市
リハビリ職(理学療法士・作業療法士) 正社員 46090-1524361	8:30～17:30 (1人)	59 以下 簡単な入力程度	240,000 290,000	普自免(AT可),理学療法士,作業療法士,言語聴覚士 雇労健厚 土日他		一般社団法人 ボナンザシー(訪問看護ステーション 紬) 出水市高尾野町柴引1524 就業場所 出水市
理学療法士又は作業療法士(経験者) 正社員 46090-1551261	変形労働時間制 8:30～17:30 8:30～12:30 8:30～18:30 (1人)	59 以下 リハビリテーション業務(1年以上)	300,000 400,000	理学療法士,作業療法士 雇労健厚 日祝他		(医)三徳会 東医院 出水市六月田町360 就業場所 出水市
理学療法士,作業療法士(デイサービス) 正社員 46090-1465461	8:30～17:30 (1人)	64 以下 不問	220,000 280,000	普自免(AT可),理学療法士,作業療法士 雇労健厚 土日他		(株)ケイツーワイ げんきリハサービス 出水市高尾野町下水流2247-7 就業場所 出水市
歯科衛生士 正社員 46090-1471261	変形労働時間制 8:45～18:15 8:15～17:30 (1人)	59 以下 不問	250,000 305,000	歯科衛生士 雇労健厚 日祝他		(医)一三三会 ちゃえん歯科 出水市六月田町567-1 就業場所 出水市
柔道整復師,あんまマッサージ師 機 正社員 46090-1466761	8:30～17:30 (1人)	64 以下 不問	205,000 265,000	普自免(AT可),あんまマッサージ指圧師,柔道整復師 雇労健厚 土日他		(株)ケイツーワイ げんきリハサービス 出水市高尾野町下水流2247-7 就業場所 出水市
看護補助者 正社員 46090-1410361	変形労働時間制 7:00～16:00 8:30～17:30 9:30～18:30 (2人)	18 59 不問	182,280 182,280	不問 雇労健厚 財形 他		(医)互舎会 脇本病院 阿久根市脇本9093-2 就業場所 阿久根市

職種	就業時間	年齢	賃金	必要な免許資格	加入保険・休日	求人者名・所在地
求人番号	採用人数	必要な経験等		仕事内容		派遣・請負・就業場所
歯科受付【完全週休2日制】/正社員	8:30～18:00 8:30～17:00	59 以下	170,000 200,000	不問	雇労健厚 木日祝他	よしだ歯科クリニック 出水市高尾野町大久保2847-2 就業場所 出水市
46090-1477161	(1人)	歯科受付としての経験、Word、Excel		完全週休2日制(木・日・祝)で、祝日の振替診療もありません。年間休日120日、有休希望通り取得等、働きやすい環境です◎ 外部研修のサポートもありますので、スキルアップも目指せます! ◎歯科医院における受(詳細は求人票を)		
歯科助手【経験者】	9:00～18:30 9:00～13:00	59 以下	190,000 240,000	不問	雇労健厚 日祝他	とし歯科 出水市文化町35-3 就業場所 出水市
46090-1434161	(2人)	歯科助手経験		*歯科診療における歯科医師の補助業務全般・受付、電話及び予約の対応・診療器具の洗浄、消毒、後片付け・院内内外の清掃業務・その他、付随する業務 ※業務の変更範囲:変更なし		
保育士または児童指導員 ★あなたなら	8:45～17:15	64 以下	156,000 230,000	普自免(AT可),保育士,小学校教諭免許(専修・1種・2種),特別	雇労健厚 土日祝他	(合同) Good Future Company 出水郡長島町城川内2580 就業場所 長島町
46090-1440861	(2人)	児童福祉施設での就業経験		○児童発達支援・放課後等デイサービスの業務 ○0歳～18歳までの療育(小学生以上8～10名の支援) 《具体的な業務内容》簡単な製作・工作活動、課外活動、学習支援、言葉の教育、プログラミング教室、コミュ(詳細は求人票を)		
警備員指導教育責任者	交替制 8:00～17:00 9:00～18:00	18 以下	250,000 450,000	原動機付自転車免許,その他の保安関係資格	雇労健厚 他	コスモ警備保障(株) 出水市六月田町1001番地 就業場所 出水市
46090-1424861	(1人)	経験者優遇		○警備員の教育及び指導業務全般について従事していただきます。・事務所での責任者としての業務・管理業務全般・営業全般、営業管理・現場パトロール・その他、付随する業務全般 ※業務の変更範囲:変更なし		
機能訓練指導員【特別養護老人ホーム】	変形労働時間制 8:30～17:30	64 以下	178,300 245,500	普自免(AT可),看護師,准看護師,理学療法士,他、求人に関する特	雇労健厚 他	(社福) 興正会 出水市境町1822番地 就業場所 出水市
46090-1506161	(1人)	各種免許資格での職歴経験		○介護保険法によって定められているリハビリ分野における業務 ※利用者それぞれの生活程度や能力に応じて、適切なリハビリ計画を立てて実施する。 ※業務の変更範囲:変更なし		
職業指導員	8:30～16:30	59 以下	154,000 154,000	普自免(AT可)	雇労健厚 日祝他	(株) キズナ 出水市野田町下名6322-5 就業場所 出水市
46090-1555861	(1人)	エクセル・ワード、簡単なデザイン作成		○障害者の社会参加や就労支援のための「就労継続支援B型」の事業を行うための職業指導員業務・支援記録・会議・企画・送迎・その他、付随する業務 ☆作業内容:デザイン考案、アクセサリ小物の作成、服(詳細は求人票を)		
児童指導員	交替制 9:00～18:00	64 以下	174,000 220,000	普自免(AT可),介護福祉士,公認心理師、PT、OT、STあれば尚	雇労健厚 土日祝他	児童発達ケアルーム Popping(ポッピング) 出水市明神町1254番地 就業場所 出水市
46090-1391461	(1人)	保育士、児童指導員、パソコン(ワード)		○放課後等デイサービスにおける療育業務です。・日常生活の基本的動作の指導・集団生活への適応訓練・就学に向けての個別支援・自宅・学校等への送迎等を行います。 ※送迎業務あり(社用車(AT車)使用) 《詳細は求人票を》		
介護支援専門員(ケアマネージャー)	変形労働時間制 8:30～17:30	59 以下	180,000 210,000	普自免(AT可),介護支援専門員(ケアマネージャー)	雇労健厚 他	コミュニティケア(株) 出水市上鯖淵1008-13 就業場所 出水市
46090-1478061	(1人)	経験者優遇		○居宅介護支援事業所での介護支援専門員(ケアマネージャー)の業務全般 ※地域の利用者様を訪問し、ケアプランの作成や介護サービスの調整管理・介護保険関係に係る書類の提出代行等を行います。 ※その他、付随(詳細は求人票を)		
(契)介護支援専門員	8:30～17:00	不問	208,000 208,000	普自免(AT可),介護支援専門員(ケアマネージャー)	雇労健厚 土日祝他	(社福) 阿久根市社会福祉協議会 阿久根市鶴見町167番地 就業場所 阿久根市
46090-1444361	(1人)	経験者優遇(経験無くても主任介護支援)		※社会福祉協議会における介護支援の業務 ※要介護と認定された人に対して、アセスメントに基づいたケアプランを作成し、ケアマネジメントを行う。 ※介護全般の相談・援助及び介護保険の給付管理 ※その他、付随(詳細は求人票を)		
介護職員	変形労働時間制 7:00～16:00 8:10～17:30 10:00～19:00	18 59	211,300 244,900	不問	雇労健厚 財形 他	(医) 吉祥会 吉井整形外科内科中央病院 出水市平和町336番地 就業場所 出水市
46090-1534661	(1人)	不問		○入居者様の様々なニーズに応じたサービス・体位変換、清拭、食事の世話、入浴等の介助・教養娯楽のための催し等の日常生活サービス、レクリエーションなど・その他、これらに付随する業務など ※業務の変更範囲:変更なし		
介護職員【グループホーム美楽居】	変形労働時間制 8:30～17:30 10:00～19:00 16:30～9:00	18 59	209,300 242,900	不問	雇労健厚 財形 他	(医) 吉祥会 吉井整形外科内科中央病院 出水市平和町336番地 就業場所 出水市
46090-1535261	(1人)	不問		○共同生活住居において、家庭的な環境下で入浴・排泄・食事等の介護その他の日常生活上の世話及び機能訓練のお手伝いをする。 ※小規模な施設です、未経験者歓迎。 ※業務の変更範囲:変更なし		
介護職員【養庵】	変形労働時間制 8:30～17:30 10:00～19:00 16:30～9:00	18 59	209,300 234,900	普自免(AT可)	雇労健厚 財形 他	(医) 吉祥会 吉井整形外科内科中央病院 出水市平和町336番地 就業場所 出水市
46090-1536561	(1人)	不問		○共同生活住居において、家庭的な環境下で入浴・排泄・食事等の介護その他の日常生活上の世話及び機能訓練のお手伝いをする。 ※業務の変更範囲:変更なし ※定員18名の小規模な施設です、未経験者歓迎。		
介護職員【満育】	変形労働時間制 7:00～16:00 10:00～19:00 16:00～10:00	18 59	180,200 199,800	不問	雇労健厚 他	(社福) 清風 特別養護老人ホーム満育 阿久根市脇本9090番地23 就業場所 阿久根市
46090-1490761	(1人)	不問		○介護福祉施設における介護の業務・ユニット9～10名の入居者の日常生活における介助を行います。・入居者と楽しみながら体操やレクリエーション等と一緒に頂きます。・自動車の運転に関しては、買い物(詳細は求人票を)		
介護職員	変形労働時間制 7:00～16:00 8:00～17:00 10:00～19:00	18 59	220,300 269,900	ホームヘルパー2級以上あれば尚可	雇労健厚 他	(社福) 顕浄会 特別養護老人ホームあかり 阿久根市山下8375-1 就業場所 阿久根市
46090-1411661	(1人)	ホームヘルパー2級以上が望ましいが、		働きながら社会貢献につながる仕事につきませんか。職場の先輩がしっかりサポートいたしますので、安心して働くことができます。施設は、ユニット型で3ユニットに分かれており、それぞれ利用者がA:9名、B:10名(詳細は求人票を)		
介護職員(グループホーム)	変形労働時間制 7:00～16:00 9:00～18:00 10:00～19:00	18 59	198,900 198,900	普自免(AT可)	雇労健厚 他	(有)ふれあい グループホームボンタ 阿久根市赤瀬川4295番地 就業場所 阿久根市
46090-1423761	(1人)	介護職員業務経験者優遇		○グループホームボンタで認知症の方の共同生活(9名/高齢者)の生活援助に係る業務となります。・食事、洗濯、入浴、服薬等にかかる生活支援をしていただきます。・入居者の方の食事を調理していただきます。・(詳細は求人票を)		
介護職員【急募】	変形労働時間制 7:00～16:00 8:30～17:30 10:30～19:30	18 59	215,988 215,988	普自免(AT可),介護職員初任者研修修了者	雇労健厚 他	(株)ティー・シー・エス 有料老人ホーム ケアプロ21 出水市西出水町1411-3 就業場所 出水市
46090-1397361	(2人)	不問		○施設内居宅の訪問介護ヘルパー:ヘルパー2級以上の資格が必要・入浴介助・生活支援(買い物、掃除)・オムツ交換 ※トライアル雇用併用求人 ※業務の変更範囲:変更なし <急募>		
看護業務	変形労働時間制 8:15～17:15 9:30～18:30 17:00～9:00	18 59	215,988 225,250	普自免(AT可),准看護師	雇労健厚 他	(株)ティー・シー・エス 有料老人ホーム ケアプロ21 出水市西出水町1411-3 就業場所 出水市
46090-1400161	(1人)	不問		○入居者様の健康観察 ○往診の立会 ○通院付添 ○サマリ作成及び医療連携 ○食事介助や生活支援 ○入浴介助 ○オムツ交換 ※業務の変更範囲:変更なし		

職種 求人番号	就業時間 採用人数	年齢 必要な経験等	賃金	必要な免許資格 仕事内容	加入保険・休日	求人者名・所在地 派遣・請負・就業場所
ディサービス介護職 /ニチケアセン 正社員 46010-14479661 (1人)	変形労働時間制 7:30～18:00	64 以下 不問	192,200 210,200	普自免(AT可),介護福祉士,介護職員実務者研修修了者,介護職員初 【ディサービス介護業務全般】入浴・食事・トイレ・見守り介助、レクリエーション、お客様の送迎、等。(送迎車運転必須。社用車 ハイエース利用。必ず送迎補助がつきます。) *日曜定休 *夜勤なし *送迎範囲:《詳細は求人票を》	雇労健厚 日他	(株)ニチイ学館 鹿児島支店 鹿児島市西千石町1-32 Wビルディング西千石町4F 就業場所 出水市
介護福祉士(通所リハビリテーション) 正社員 46090-1543261 (1人)	交替制 7:30～16:30 8:30～17:30	64 以下 不問	223,000 233,000	普自免(AT可),介護福祉士 ○施設内で、日常生活の自立に向けての身体介護及びリハビリテーション業務・送迎業務・その他、これらに付随する業務など ※業務の変更範囲:変更なし	雇労健厚 日祝他	(医)圭陽会北国医院 阿久根市本町184 就業場所 阿久根市
(契)ディサービス介護職員 正社員以外 雇用期間の定めあり 46090-1481461 (1人)	8:15～17:15	不問	203,600 217,600	普自免(AT可) 介護施設、通所介護施設での勤務経験	雇労健厚 日祝	(社福)東長会 特別養護老人ホーム 桃源郷 出水郡長島町鷹巣740-2 就業場所 長島町
介護員「グループホーム 三郎の家」 正社員以外 雇用期間の定めあり 43100-838261 (1人)	変形労働時間制 7:00～16:00 9:00～18:00 10:30～19:30	不問	181,460 181,460	不問 介護一般業務 認知症高齢者グループホーム(入居者9名)・入居者の生活支援・簡単な食事作り・食事、入浴、排泄の介助・入居者様の話し相手・記録やその整理 *変更範囲:変更なし *夜勤は週1回(月5回)程度です。	雇労健厚 他	特定非営利活動法人 NPOみなまた 熊本県水俣市桜井町2丁目2番20号 就業場所 出水市
サービス提供責任者 /ニチケアセン 正社員 46010-14475961 (1人)	交替制 8:00～18:00	64 以下 不問	232,200 252,200	普自免(AT可),介護福祉士,介護職員実務者研修修了者,ホームヘル 訪問介護のお客様やご家族、スタッフ、関連事業所との連絡調整業務を通じて、サービス全般に関わるコーディネートを行なう他、ご利用者宅での介護業務(身体介護・生活援助)も行います。 *指定訪問介護の利用申込《詳細は求人票を》	雇労健厚 他	(株)ニチイ学館 鹿児島支店 鹿児島市西千石町1-32 Wビルディング西千石町4F 就業場所 出水市

事務的職業

(一般)

※スペースの都合により、すべてを表示できていない項目もあります。

(正社員)総務事務【経験者】 正社員 46090-1501561 (1人)	8:00～17:00	64 以下 不問	200,000 300,000	不問	雇労健厚 日他	(株)洋 出水市平和町1018番地 就業場所 出水市
物流企画 正社員 46090-1447561 (1人)	8:30～17:30	35 以下 不問	224,850 277,750	普自免(AT可)	雇労健厚 財形 祝他	マルイ運輸(株) 出水市米ノ津町56-69 就業場所 出水市
(正社員)経理事務【経験者】 正社員 46090-1480561 (1人)	8:00～17:00	64 以下 不問	200,000 300,000	不問	雇労健厚 日他	(株)洋 出水市平和町1018番地 就業場所 出水市
(正社員)運送事務 正社員 46090-1483861 (2人)	8:30～17:00	64 以下 不問	180,000 200,000	不問	雇労健厚 日他	(有)畑中物産 出水市上鯖淵589番地1 就業場所 出水市
一般事務【土曜日・日曜日・祝日休み】 正社員 46090-1505961 (1人)	8:00～17:00	64 以下 不問	182,250 197,400	普自免(AT可)	雇労健厚 土日祝他	(有)山門電気商会 出水市米ノ津町19-20 就業場所 出水市
★事務《急募》 正社員 46090-1433961 (1人)	変形労働時間制 8:00～17:00	45 以下 不問	183,000 230,000	不問	雇労健厚 日祝他	(株)コーユー技工 出水市高尾野町大久保5038-1 就業場所 出水市
一般事務 正社員 46090-1435061 (1人)	交替制 8:30～17:00 9:00～17:30 8:30～17:30	59 以下 不問	167,000 180,000	普自免(AT可)	雇労健厚 日祝他	恒盛自動車(株) 出水市高尾野町大久保2638-4 就業場所 出水市
生産管理担当者(資材、付随作業の進捗) 正社員 46090-1409961 (1人)	変形労働時間制 8:00～17:00	59 以下 不問	178,000 187,000	不問	雇労健厚 日他	(株)ツジテック 出水市高尾野町唐笠木301 就業場所 出水市
鶏卵出荷作業員【勤務エリア限定】 正社員 46090-1532061 (2人)	7:30～16:30	64 以下 不問	213,914 213,914	不問	雇労健厚 財形	マルイ運輸(株) 出水市米ノ津町56-69 就業場所 出水市
事務担当者【出水市平和町】 正社員 46010-13272861 (1人)	変形労働時間制 8:00～17:00	64 以下 不問	200,000 230,000	普自免(AT可)	雇労健厚 土日祝他	大成ビルサービス(株) 鹿児島市樋之口町11-22 就業場所 出水市
(請)事務職員(吉井整形外科内科) 正社員 46090-1525661 (1人)	交替制 8:00～17:00 8:30～17:30 9:00～18:00	59 以下 不問	200,000 220,000	不問	雇労健厚 財形 日祝	(有)エイトワン 出水市平和町331番地2 【請負】 就業場所 出水市

職種	就業時間	年齢	賃金	必要な免許資格	加入保険・休日	求人者名・所在地
求人番号	採用人数	必要な経験等	仕事内容		派遣・請負・就業場所	
医療事務(経験者) 正社員 46090-1549161	変形労働時間制 8:30～17:30 8:30～12:30 8:30～19:00 (1人)	59 183,000 以下 230,000	183,000 以下 230,000	不問	雇労健厚 日祝他	(医)三徳会 東医院 出水市六月田町360 就業場所 出水市
医療事務(急募)就労支援制度あり 正社員 46090-1445661	変形労働時間制 8:00～17:00 8:30～17:30 9:00～18:00 (2人)	59 180,800 以下 183,800	180,800 以下 183,800	普自免(AT可)	雇労健厚 財形 日祝他	(医)恵愛会 かじわら内科クリニック 出水市五万石町802 就業場所 出水市
無資格・未経験OK!薬局事務【宮前】 正社員 46010-14524061	変形労働時間制 8:30～18:00 (1人)	59 186,305 以下 192,305	186,305 以下 192,305	普自免(AT可)	雇労健厚 日祝	(有)サンメディアファ 鹿児島市下竜尾町2番2号 就業場所 出水市
事務員(特別養護老人ホーム)桜ヶ丘荘 正社員 46090-1550661	変形労働時間制 8:30～17:30 (1人)	64 196,800 以下 253,600	196,800 以下 253,600	普自免(AT可)	雇労健厚 他	(社福)桜仁会 特別養護老人ホーム 桜ヶ丘荘 阿久根市赤瀬川265 就業場所 阿久根市
事務員(運行管理)【勤務エリア限定】 正社員 46090-1528461	8:30～17:30 (1人)	64 242,590 以下 263,990	242,590 以下 263,990	普自免(AT可)	雇労健厚 財形 日他	マルイ運輸(株) 出水市米ノ津町56-69 就業場所 出水市

販売・営業・サービス・保安の職業 (一般)

※スペースの都合により、すべてを表示できていない項目もあります。

【急募】製造販売(出水店) 正社員 43100-854661	変形労働時間制 9:30～18:00 (1人)	45 189,310 以下 189,310	189,310	不問	雇労健厚 火他	(有)水俣蜂楽饅頭 熊本県水俣市旭町2丁目1-1 就業場所 出水市
【急募】製造販売(出水店)【店舗責】 正社員 43100-855261	変形労働時間制 9:30～18:00 (1人)	45 219,310 以下 219,310	219,310	不問	雇労健厚 火他	(有)水俣蜂楽饅頭 熊本県水俣市旭町2丁目1-1 就業場所 出水市
(契)携帯電話販売(経験者)【出水】 正社員以外 46010-14092061	交替制 9:40～20:10 のうち 8時間 (1人)	不問 214,286 302,551	214,286 302,551	不問	雇労健厚 他	(株)九州ケースデンキ ケースデンキ 鹿児島本店 鹿児島市東開町4-12 就業場所 出水市
(派)携帯ショップ販売員【阿久根市】 有期雇用派遣 46010-14159561	9:40～18:40 (1人)	不問 228,960	228,960	不問	雇労健厚 水他	(株)総合プラント 鹿児島支店 鹿児島市西田一丁目5-1 鹿児島高見橋ビル3F 【派遣】 就業場所 阿久根市
(派)携帯ショップ販売員【出水市】 有期雇用派遣 46010-14160861	9:40～18:40 (1人)	不問 228,960	228,960	不問	雇労健厚 他	(株)総合プラント 鹿児島支店 鹿児島市西田一丁目5-1 鹿児島高見橋ビル3F 【派遣】 就業場所 出水市
ガソリンスタンドスタッフ【勤務エリ】 正社員 46090-1529761	交替制 7:00～16:00 8:00～17:00 9:00～18:00 (1人)	64 199,790 以下 199,790	199,790	普自免(AT不可)	雇労健厚 財形 他	マルイ運輸(株) 出水市米ノ津町56-69 就業場所 出水市
営業 正社員 46090-1518261	8:30～17:00 (2人)	59 180,000 以下 550,000	180,000 以下 550,000	普自免(AT不可)	雇労健厚 土日祝他	(株)ティアンドティ 出水市昭和町12-14 就業場所 出水市
セールスエンジニア(北産営業所)※ 正社員 46040-4294261	変形労働時間制 8:30～17:15 (1人)	59 206,165 以下 229,909	206,165 以下 229,909	普自免(AT不可)	雇労健厚 日祝他	(株)南九州沖繩クボタ 霧島市溝辺町崎森973-1 就業場所 出水市
営業・積算【経験者】 正社員 46090-1515061	変形労働時間制 8:00～17:00 (1人)	64 235,000 以下 375,000	235,000 以下 375,000	普自免(AT不可)	雇労健厚 土日他	(株)門田建設 出水市大野原町858 就業場所 出水市
美容師(スタイリスト2名)【急募】 正社員 46090-1472561	9:30～18:30 (2人)	不問 235,000 280,000	235,000 280,000	不問	雇労健厚 月他	(合同)Resta. 出水市緑町9-24 就業場所 出水市
【正】調理師(阿久根市)阿久根市学 正社員 40010-27364261	8:00～17:00 (2人)	59 165,000 以下 175,000	165,000 以下 175,000	調理師, 栄養士	雇労健厚 土日祝他	ハーベストネクスト(株)九州支店 福岡県福岡市博多区祇園町2-1シティ17ビル9階 【請負】 就業場所 阿久根市

職種 求人番号	就業時間 採用人数	年齢 賃金 必要な経験等	必要な免許資格 仕事内容	加入保険・休日	求人者名・所在地 派遣・請負・就業場所
調理師(阿久根市)阿久根市学校給食 正社員 40010-27492061 (2人)	8:00 ~ 17:00	59 165,000 以下 175,000 不問	調理師, 栄養士	雇労 健康 土日祝他	ハーベストネクスト(株)九州支店 福岡県福岡市博多区祇園町2-1-17ビル9階 【請負】 就業場所 阿久根市
(請)調理師【出水市野田町:野田の】 正社員以外 雇用期間の定めあり 46010-13748161 (1人)	変形労働時間制 5:30 ~ 14:30 7:30 ~ 16:30 10:00 ~ 19:00	不問 230,000 250,000	調理師	雇労 健康 他	富士産業(株)鹿児島事業部 鹿児島市西田1丁目5-1 鹿児島高見橋ビル5F 【請負】 就業場所 出水市
(請)学生寮の調理員 正社員 46021-464161 (1人)	交替制 5:00 ~ 10:30 16:00 ~ 19:30	不問 200,000 200,000	不問	雇労 健康 土日祝	イタックス(株)宮之城事業所 薩摩郡さつま町田原2-2-38-1 【請負】 就業場所 出水市
厨房職員(調理) 正社員以外 雇用期間の定めなし 46090-1394961 (1人)	変形労働時間制 7:00 ~ 17:00 7:30 ~ 17:30 8:00 ~ 18:00	59 173,040 以下 235,200 不問	※自動車運転免許(入社後取得可)	雇労 健康 他	境田医院 境田通泰 出水市米ノ津町3-5-20 就業場所 出水市
ホテルフロント及びレストラン業務 正社員以外 雇用期間の定めなし 44010-10498761 (1人)	15:00 ~ 23:15	18 179,340 64 179,340 文字入力程度	不問	雇労 健康 他	(株)アメイズ(HOTEL AZチェーン) 大分県大分市西鶴崎1丁目7番17号 就業場所 出水市
(派)ホテル内フロア業務【出水市】 有期雇用派遣 雇用期間の定めあり 46010-14157661 (1人)	交替制 9:00 ~ 18:00 10:00 ~ 19:00 11:00 ~ 20:00	不問 210,000 210,000	接客業務経験者優遇いたします。	雇労 健康 他	(株)総合プラント 鹿児島支店 鹿児島市西田一丁目5-1 鹿児島高見橋ビル3F 【派遣】 就業場所 出水市
カウンター・ホール係【出水店】 正社員 46090-1399261 (1人)	交替制 8:00 ~ 17:00 16:00 ~ 0:00	18 206,000 59 236,000 不問	普自免(AT可)	雇労 健康 他	(有)八光商事 阿久根市脇本9091番地1 就業場所 出水市
カウンター・ホール係【阿久根店】 正社員 46090-1392761 (1人)	交替制 8:00 ~ 17:00 16:00 ~ 0:00	18 206,000 59 236,000 不問	普自免(AT可)	雇労 健康 他	(有)八光商事 阿久根市脇本9091番地1 就業場所 阿久根市
交通誘導警備員(北薩方面~水俣市) 正社員以外 雇用期間の定めあり 43100-831761 (5人)	変形労働時間制 8:00 ~ 17:00	18 181,440 以上 205,200 不問	普自免(AT可)	雇労 健康 他	(株)トシヒロ 熊本県水俣市汐見町1丁目5-23 就業場所 ①出水市 ②阿久根市 ③熊本水俣市 ④熊本県北郷戸北町
(契)警備員【出水】 正社員以外 雇用期間の定めあり 46090-1457461 (3人)	変形労働時間制 8:00 ~ 17:00 21:00 ~ 6:00	18 191,160 以上 230,061 資格所有者、経験があれば尚可【急募】	普自免(AT可), 原動機付自転車免許	雇労 健康 日他	(株)サンプラスワン出水営業所 出水市西出水町1-2-35番地 就業場所 ①出水市 ②阿久根市
警備員 正社員 46090-1428361 (6人)	8:00 ~ 17:00	18 216,000 64 259,200 不問	不問	雇労 健康 他	コスモ警備保障(株) 出水市六月田町1001番地 就業場所 出水市

農林漁業・製造・運輸・建設・労務の職業 (一般)

※スペースの都合により、すべてを表示できていない項目もあります。

養鶏生産管理 正社員 46090-1446261 (2人)	8:00 ~ 17:00	35 224,850 以下 277,750 不問	普自免(AT可), マニキュア車免許所有者優遇	雇労 健康 財形 祝他	マルイファーム(株) 出水市平和町2-2-5番地 就業場所 ①出水市 ②阿久根市 ③長島町 ④伊佐市
養鶏作業員(平尾種鶏場)【勤務工】 正社員 46090-1512861 (1人)	8:00 ~ 17:00	45 220,329 以下 256,201 不問	普自免(AT可), 普通MT、中型、小型特殊、フォークリフト免許保有	雇労 健康 財形 他	マルイファーム(株) 出水市平和町2-2-5番地 就業場所 長島町
造園技師(見習い可) 正社員 46090-1554761 (1人)	8:00 ~ 17:30	64 216,000 以下 280,800 庭師の経験のある方、職人を志ざせる方	普自免(AT不可)	雇労 健康 日他	(株)山宝 出水市高尾野町柴引3720-2 就業場所 出水市
生コンクリートの製造業務(オペレー) 正社員 43080-2168261 (1人)	変形労働時間制 8:00 ~ 17:00	64 184,000 以下 207,000 PC基本操作(ワード、エクセル)	普自免(AT可)	雇労 健康 日他	若草生コンクリート(株) 熊本県宇城市松橋町南豊崎406-1 就業場所 出水市
【未経験OK】精密金属加工スタッフ 正社員 46090-1502461 (1人)	8:30 ~ 17:30	45 200,000 以下 280,000 不問	普自免(AT可)	雇労 健康 日他	(有)トライメック 出水市福ノ江町804番地 就業場所 出水市

職種 求人番号	就業時間 採用人数	年齢 賃金 必要な経験等	必要な免許資格 仕事内容	加入保険・休日	求人者名・所在地 派遣・請負・就業場所
一般産業機械・畜産 関連機械製造及び 正社員 46090-1499461	8:00～17:00 (2人)	59 241,500 以下 322,000 機械製造(鉄工・製 缶・機械加工・電気)	普自免(AT不可),求 人条件特記事項欄参 照 ○産業機械や鉄鋼製品の製造・設置・メンテナンス業務 ○養鶏関連機器やシステム設備の設置・メンテナンス業務 ○個人のお 客様からの農業機械や器具の修理業務 ※業務の変更範囲:変更なし	雇労健康 日他	(有)エガワテクノ工業 出水市平和町943 就業場所 出水市
畜産関連機械製作・メ ンテナンス【見 正社員 46090-1412261	8:00～17:00 (1人)	45 209,300 以下 225,400 マウス操作が出 来れば良い	普自免(AT不可) ○産業機械や鉄工製品の製造・設置・メンテナンス業務 ○養鶏関連機器やシステム設備の設置・メンテナンス業務 ○個人のお 客様からの農業機械や器具の修理業務 ※業務の変更範囲:変更なし	雇労健康 日他	(有)エガワテクノ工業 出水市平和町943 就業場所 出水市
(契)食肉処理 及び食肉加工 正社員以外 雇用期間の定めあり 46090-1540061	変形労働時間制 7:20～16:30 7:50～17:00 8:00～17:00 (3人)	不 問 174,000 190,000	不問 1.牛・豚のと畜・解体業務 2.牛正肉加工業務 3.豚正肉加工業務 4.牛・豚内臓処理業務 5.副産物・副産物製造 (味付け商品・豚脂・サイコロゲンネン等) ※基本、ナイフを使用し、屋内立ち作業となります(詳細は求人票を)	雇労健康 土日祝他	スターゼンミートプロセッサ(株) 阿久根工場 阿久根市塩浜町1丁目10番地 就業場所 阿久根市
鶏肉加工製造【エリ アE社員】野田 正社員 46090-1553461	変形労働時間制 8:10～17:00 (3人)	64 201,076 以下 201,076 不問	不問 ○鶏肉製品の製造・原料肉の運搬、供給および管理業務・カット原料の投入作業、計量ならびに運搬業務 ※重量物(16kg 程度)を持つ作業があります。 ※作業着・作業帽は貸与し、洗濯は会社で対応致します。 <詳細は求人票を>	雇労健康 財形 日他	マルイ食品(株) 出水市平和町225 就業場所 出水市
鶏肉処理製造(ライ ン・清掃)【エリ 正社員 46090-1451161	変形労働時間制 9:05～17:35 (2人)	64 182,984 以下 182,984 不問	不問 ・鶏肉処理ラインから外れた屠体(とたい)の回収作業・皮・肝の製造ラインでの作業・処理終了後の処理室および設備の清 掃・洗浄作業 <トライアル雇用併用求人> トライアル対象者は必ず面接を実施します。 作業(詳細は求人票を)	雇労健康 財形 日他	マルイ食品(株) 出水市平和町225 就業場所 出水市
食鳥処理(懸鳥作業) 【エリアE社員 正社員 46090-1452061	変形労働時間制 7:00～15:50 (1人)	64 201,054 以下 201,054 不問	不問 1)鶏をシャックルに掛ける作業(2時間30分～3時間程度) 鶏の受入れは7,000～9,000羽/日です。 懸鳥作業 は5名で行います。 2)鶏が入ったカゴを機械にセットする作業。 3)処理後の処理機清掃と(詳細は求人票を)	雇労健康 財形 日他	マルイ食品(株) 出水市平和町225 就業場所 出水市
加工食品の製造【エリ AR社員】高尾 正社員 46090-1453361	変形労働時間制 8:00～17:10 (3人)	64 183,513 以下 183,513 不問	不問 ○冷凍食品の製造、包装・原料を使用する前に検品する作業・使用する調味料の計量作業及び味付け作業・機械で製造するた めの補助作業・出来上がった製品を袋詰、箱詰する作業 ※作業服・作業帽は貸与し、クリーン(詳細は求人票を)	雇労健康 財形 日他	マルイ食品(株) 出水市平和町225 就業場所 出水市
(契約・準社員)冷凍 食品の調理加工 正社員以外 雇用期間の定めあり 46090-1508361	変形労働時間制 8:00～16:45 8:15～17:00 8:45～17:30 (10人)	不 問 177,754 177,754	不問 ○冷凍食品製造における各種作業をお願いします。 【松尾工場】(1)の就業時間の作業内容・・・具材の盛付け及び調理等 (2)の就業時間の作業内容・・・製品の検品、箱詰め等 【鹿島工場】(2)の就業時間の(詳細は求人票を)	雇労健康 日他	(株) 畑中食品 出水市平和町1027番地 就業場所 出水市
製造作業員【鹿 児島】 正社員 37051-576561	変形労働時間制 8:00～17:00 (2人)	39 185,000 以下 250,000 不問	不問 プラスチックトレイの製造工程の中で、成形作業、抜き加工作業、その他軽作業に従事していただ きます。 適性に応じた配属を行います。 「変更範囲:変更なし」	雇労健康 財形 日祝他	日生化学(株) 香川県東かがわ市馬篠1番地 就業場所 出水市
製造組立 正社員 46090-1519561	8:30～17:00 (2人)	59 190,000 以下 340,000 不問	普自免(AT可) ○自社製品の漏液センサ、重量センサの製造、検査業務となります。 *漏液センサとは・・・液体の漏れを検出するセンサです。 *重量センサとは・・・重さを計る体重計のようなものです。 *男性だけではなく女性の方、未経験(詳細は求人票を)	雇労健康 土日祝他	(株) ティアンドティ 出水市昭和町12-14 就業場所 出水市
半導体生産設備の修 理、メンテナンス 正社員 40030-3396261	8:30～17:30 (1人)	44 179,000 以下 204,000 一般的な操作がで き、ワード・エクセ	普自免(AT可) 半導体生産設備、一般産業設備の社内での修理、メンテナンス 対象機器器材:主に真空機器(真空ポンプ、バルブ、その他) 業務内容:・・・サービスセンター内での修理作業、また客先内での現地メン テナンス、機器交(詳細は求人票を)	雇労健康 財形 土日他	(株)旭精機 福岡県大牟田市西宮浦町11-16 就業場所 出水市
半導体工場、その他 産業工場でのメン 正社員 40030-3397561	8:30～17:30 (1人)	40 179,000 以下 204,000 一般的な操作がで き、ワード・エクセ	普自免(AT可) 半導体生産設備、その他産業設備の客先内でのメンテナンス、 機器取付業務 対象機器器材:配管、バルブ、装置付帯設備 業 務内容:・・・客先内での器材交換、据付固定、またサービスセンター内での 機器の分解、洗浄、(詳細は求人票を)	雇労健康 財形 土日他	(株)旭精機 福岡県大牟田市西宮浦町11-16 就業場所 出水市
(請)機械修理・製缶 (経験者/出水 正社員 46020-2038261	変形労働時間制 8:00～17:10 (1人)	69 215,000 以下 230,000 製缶業務経験者 (5年以上)	不問 ○産業機械の修理業務に従事します。 ・機械装置の据えつけ、組立、解体業務 ○製缶業務 ・材料加工(切断、曲げ、養生) ◆本社(高城町)への出勤をお願いします場合があります。 *活動エリア:県内一円(社用車使(詳細は求人票を)	雇労健康 日祝他	中園機工(株) 薩摩川内市高城町1750-1 就業場所 出水市
(契)機械設備 点検・管理 正社員以外 雇用期間の定めあり 46090-1542661	変形労働時間制 7:50～17:00 (2人)	不 問 174,000 190,000	不問 1.工場設備の保守点検 2.浄化槽管理 3.その他付随業務 ※業務の変更範囲:当事業所の 定める業務全般	雇労健康 土日祝他	スターゼンミートプロセッサ(株) 阿久根工場 阿久根市塩浜町1丁目10番地 就業場所 阿久根市
鶏肉の処理・製造【エ リアE社員】野 正社員 46090-1449761	変形労働時間制 6:35～15:20 8:10～16:55 (1人)	64 201,476 以下 210,156 不問	不問 ○鶏肉の処理・製造に関する作業 ・製造ライン工程の管理(設備の運転、停止及び機械の調整) ・製造ライン作業(16kg 原料等の運搬作業があります。) ・機械設備の保守管理(機械の部品等の整備、組立、点検記録(詳細は求人票を)	雇労健康 財形 日他	マルイ食品(株) 出水市平和町225 就業場所 出水市
総合量販店でのカー ビット整備員(紹 有期雇用派遣 雇用期間の定めあり 43010-12978661	変形労働時間制 9:00～19:00 のうち 8時間 (2人)	不 問 220,480 254,400 <歓迎>車関係にご 興味がある方/ガン	不問 店舗内のカービット及びカー用品コーナー、車検コーナーでの車の整備、タイヤ交換、オイル交換、その他部品取り付け作業等が 主な業務。また、カー用品販売、受付、レジ業務、備品管理等の業務。(変更範囲)変更なし	雇労健康 他	(株)リフティングプレーン 熊本県熊本市北区弓削5丁目1番17号 就業場所 出水市
(正社員)自動 車整備士 正社員 46090-1484961	8:30～17:30 (1人)	64 200,000 以下 400,000 不問	普自免(AT不可) ○自動車整備士業務をお願いします。 ・当社保有の大型車両(トラック)から乗用車の修理及び車検整備 ・エンジン、操縦・ 制動・排気装置などの点検 ・破損、摩耗した部品の交換、修理 など ・その他、業務に付随す(詳細は求人票を)	雇労健康 日他	(有)畑中物産 出水市上鯖洲589番地1 就業場所 出水市

職 種	就業時間	年齢	賃 金	必要な免許資格	加入保険・休日	求人者名・所在地
求人番号	採用人数	必要な経験等		仕 事 内 容		派遣・請負・就業場所
10tダンプ運転手(経験者) 正社員	変形労働時間制 8:00～17:00	59 以下	176,000 220,000	普自免(AT可),大型自動車免許	雇 労 健 厚 日 他	(株)光心 出水市高尾野町上水流760番地9 就業場所 出水市
46090-1545461	(4人)	ダンプ運転手経験		○建設工事現場における大型ダンプの運転手・10tダンプトラックによる運搬作業・工事現場等の残土運搬・砂利、碎石等の運搬・その他、これらに付随する業務作業など ◆男女問わず活躍可 ※業務の変更範囲:変更なし		
(正社員)大型トラック運転手 正社員	8:00～16:45	64 以下	280,000 400,000	大型自動車免許	雇 労 健 厚 他	(有)畑中物産 出水市上鯖洲589番地1 就業場所 出水市
46090-1487361	(2人)	大型トラック運転経験者優遇		○大型トラック(10t以上)の運転業務全般の求人です。・自社工場、グループ会社の製品(冷凍食品など)を運搬します。(九州管内から関西、関東方面になります。)・自社工場、取引先等での製品の積み込み・積(詳細は求人票を)		
長距離運転手(大型)【経験者】 正社員	変形労働時間制 0:00～23:59 のうち 6時間	18 以上	200,000 280,000	大型自動車免許	雇 労 健 厚 他	(株)北薩輸送 阿久根市鶴川内511-3 就業場所 阿久根市
46090-1513961	(1人)	大型トラック運転経験		○長距離トラック(大型冷凍車)の運転業務・冷凍食品全般の配送・主に、関西(4日程度)・中部方面(5日程度)・関東方面への配送あり(6日程度) ※詳細については、面接時に説明します。 ※歩合:運送料に(詳細は求人票を)		
大型トラック運転手 正社員	変形労働時間制 8:00～17:00	59 以下	200,000 250,000	大型自動車免許	雇 労 健 厚 日 他	(有)宮内運送 出水郡長島町城川内2778-8 就業場所 長島町
46090-1398661	(1人)	経験者優遇		○大型トラックによる貨物輸送、配送業務・近場県内や九州管内の配送・その他、付随する業務など *フォークリフト免許お持ちの方は、フォークリフトを使用した作業あり。 *荷下ろし、積み込み作業もあり。 *《詳細は求人票を》		
大型トラック(10t)運転手★幅 正社員	変形労働時間制 8:00～17:00	69 以下	262,000 334,000	大型自動車免許	雇 労 健 厚 他	(株)たまがる 出水市高尾野町大久保2425-2 就業場所 出水市
46090-1393861	(2人)	不問		○10t車による園芸資材等の輸送業務(配送先は、全国(主に関東・関西)地場 ※業務の変更範囲:変更なし		
【急募】運転手 正社員	交替制 8:00～17:00 12:00～21:00	59 以下	179,554 271,166	普自免(AT不可),準中型自動車免許	雇 労 健 厚 日 他	ヤナセ産業(株) 阿久根市山下1814 就業場所 阿久根市
46090-1500261	(2人)	不問		○半導体製品の運搬(3t車) *事業所～川内方面 ※多少の重量物有り その他付随する業務 ※トライアル雇用併用求人 ※「業務の変更範囲:変更なし」《急募》		
大型運転手【建設】(女性ドライバー) 正社員	変形労働時間制 8:00～17:00	64 以下	216,800 317,500	普自免(AT不可),大型自動車免許	雇 労 健 厚 土 日 他	(株)小田平建設 出水市武本513-1 就業場所 出水市
46090-1459861	(3人)	ダンプ運転手の経験。ダンプ運転手と		○建設現場における運搬業務 *土砂運搬 *資材等の材料配達 *その他、これらに付随する業務 など ◆現在、女性ドライバーも活躍中です。 ◆未経験者の方も大歓迎(丁寧に指導します) ◆大型免許をもっていない《詳細は求人票を》		
生コンクリート運転手 正社員	変形労働時間制 8:00～17:00	64 以下	195,500 230,000	大型自動車免許	雇 労 健 厚 日 他	若草生コンクリート(株) 熊本県宇城市松橋町南豊崎406-1 就業場所 出水市
43080-2167661	(2人)	大型自動車運転業務経験5年以上		○生コンクリートの運搬。・各現場へ大型車で生コンクリートを 配達。・現場内作業あり。・車のメンテナンス。・その他、他の 関連生コン工場にチャーター(応援業務)有り。 【※職場見学可】 *業務の変更範囲:会《詳細は求人票を》		
鉄道総合職(乗務員) 正社員	変形労働時間制 8:20～17:20	20 64	186,000 267,600	普自免(AT可)	雇 労 健 厚 他	肥薩おれんじ鉄道(株) 熊本県八代市萩原町1丁目1番1号 就業場所 出水市
43020-2110861	(1人)	*エクセル・ワードの基本的操作		列車運転士(列車運転にかかわる業務)・操車、連結作業、給油、構内入れ替えなど ※入社後、必要な免許取得のための研修制度があります。(費用は会社が負担します。) ●研修は、北九州と他九州内の二か所で寮に《詳細は求人票を》		
鉄道総合職(車両職) 正社員	変形労働時間制 8:00～17:00	64 以下	190,000 271,600	普自免(AT可)	雇 労 健 厚 他	肥薩おれんじ鉄道(株) 熊本県八代市萩原町1丁目1番1号 就業場所 出水市
43020-2111961	(1人)	*自動車等の整備経験者優遇、*エクセル		車両の検査、修理等の技術的業務 車両の点検、整備・部品の交換・車両データの管理・給油、洗車・構内入れ替え、連結作業 ※車両整備のプロフェッショナルを目指したい方歓迎! ※採用時の職務は、一定年数経《詳細は求人票を》		
重機運転手 正社員	変形労働時間制 8:00～17:00	59 以下	198,000 264,000	普自免(AT不可),車両系建設機械(基礎工事)運転技能者,車両系	雇 労 健 厚 日 他	(株)光心 出水市高尾野町上水流760番地9 就業場所 出水市
46090-1544561	(5人)	経験者は優遇		○重機運転手としての仕事となります。・土木工事現場において、油圧ジャベル等の重機車両の操作業務 に従事していただきます。・その他、付随する作業があります。 ○各作業現場までは、社用車で向かいます。 ◆《詳細は求人票を》		
土木作業員 正社員	変形労働時間制 8:00～17:00	59 以下	180,000 250,000	普自免(AT不可),※車両系等の有資格者は採用・賃金面で優遇します	雇 労 健 厚 日 他	合資会社 高江組 薩摩郡さつま町平川6-10 就業場所 ①出水市 ②さつま町
46021-451561	(1人)	不問		○一般土木作業の業務全般に従事します。 *公共工事(約9割)・災害の復旧工事(河川、道路、田など)・道路補修、拡張工事、砂防、河川、下水道工事など *民間工事(約1割)・宅地造成、ブロック積み、庭・《詳細は求人票を》		
土木作業員兼重機オペレーター【建設】 正社員	8:00～17:00	59 以下	179,983 236,320	普自免(AT不可),車両系建設機械運転技能者	雇 労 健 厚 土 日 他	(有)平和リース 出水市福ノ江町1377-1 就業場所 出水市
46090-1493161	(2人)	不問		※土木現場における土木工事の作業全般 *一般土木工事作業 *重機オペレーターの業務(車両系建設機械運転有資格者) *その他、付随する業務など ○土木作業経験者・車両系建設機械運転技能者優遇 【建設】 ※業務の変更範囲:変更なし		
土木作業員【建設】 正社員	変形労働時間制 8:00～17:00	64 以下	190,000 270,000	普自免(AT不可)	雇 労 健 厚 土 日 他	(株)門田建設 出水市大野原町858 就業場所 出水市
46090-1517661	(2人)	土木作業経験のある方優遇		○土木工事現場における業務・その他、付随する作業などの土木工事作業全般 ※工事現場は、出水市内が多いです。 ※業務の変更範囲:変更なし		
建設業の工事に関わる作業員【建設】 正社員	変形労働時間制 8:00～17:00	64 以下	205,500 271,000	不問	雇 労 健 厚 土 日 他	(株)小田平建設 出水市武本513-1 就業場所 出水市
46090-1431761	(5人)	不問		○建設現場における現場監督の補助または一般的な作業全般・その他、建設現場に付随する作業 など *現在、見習い中ですが女性の方も頑張っています。 *建設業の作業においては資格が必須になる為に資格取得にも《詳細は求人票を》		
鉄道総合職(工務職) 正社員	変形労働時間制 8:20～17:20 21:00～6:00 7:50～16:50	64 以下	190,000 271,600	普自免(AT可)	雇 労 健 厚 他	肥薩おれんじ鉄道(株) 熊本県八代市萩原町1丁目1番1号 就業場所 出水市
43020-2113061	(1人)	*土木建築関係の経験者優遇、*エクセル		・線路の点検・維持・管理・修繕・橋・トンネル・駐車場の維持・管理・修繕・建物の維持・管理・修繕・鉄道用地の維持・管理 ※採用後の勤務は、一定年数経過後に異動により他の業務に変更になる場合があります《詳細は求人票を》		
通信技術者/無資格、未経験OK/幅 正社員	変形労働時間制 7:45～17:00	69 以下	210,000 260,000	普自免(AT可),中型自動車運転免許をお持ちの方は優遇します	雇 労 健 厚 財 形 日 他	(株)盛岡電工 薩摩川内市永利町3020-1 就業場所 出水市
46020-1935161	(1人)	不問		◆通信設備工事未経験の方や無資格の方歓迎!入社時は覚えること も多いですが、親切丁寧に分かるまで教えます。レベルに合わせて徐々に業務の幅を広げていきますので、安心して応募して下さい。また、入社後の部署《詳細は求人票を》		

職種 求人番号	就業時間 採用人数	年齢 必要な経験等	賃金	必要な免許資格 仕事内容	加入保険・休日	求人者名・所在地 派遣・請負・就業場所
一般・産業廃棄物の 収集運搬及び処分 正社員 46090- 1503761	変形労働時間制 8:00 ~ 17:00 (2人)	64 以下 不問	200,000 223,000	普自免(AT不可), 中型自動車免許 雇用 労 健 厚 日 他	雇用 労 健 厚 日 他	出水クリーン産業(株) 出水市上鯖淵5860番地 就業場所 出水市
(正社員)冷凍 倉庫作業員 正社員 46090- 1485161	変形労働時間制 7:30 ~ 16:15 8:00 ~ 16:45 18:00 ~ 2:45 (5人)	18 45 不問	200,000 250,000	不問 雇用 労 健 厚 日 他	雇用 労 健 厚 日 他	(有) 畑中物産 出水市上鯖淵589番地1 就業場所 出水市
出荷準備作業【エリア R社員】野田工 正社員 46090- 1450961	変形労働時間制 8:40 ~ 17:25 (2人)	64 以下 不問	182,984 182,984	不問 雇用 労 健 厚 財形 日 他	雇用 労 健 厚 財形 日 他	マルイ食品(株) 出水市平和町225 就業場所 出水市
(契約・準社員)清掃 業務 ※障がい 正社員以外 雇用期間の定めあり 46090- 1537461	8:15 ~ 17:00 (3人)	不 問 不問	177,754 177,754	不問 雇用 労 健 厚 日 他	雇用 労 健 厚 日 他	(有) 畑中物産 出水市上鯖淵589番地1 就業場所 出水市
(障) (契約・準社員) 工場内の各種 正社員以外 雇用期間の定めあり 46090- 1510461	8:15 ~ 17:00 (6人)	不 問 不問	177,754 177,754	不問 雇用 労 健 厚 日 他	雇用 労 健 厚 日 他	(株) 畑中食品 出水市平和町1027番地 就業場所 出水市
(障) (契約・準社員) 工場内の各種 正社員以外 雇用期間の定めあり 46090- 1511761	8:15 ~ 17:00 (1人)	不 問 不問	177,754 177,754	不問 雇用 労 健 厚 日 他	雇用 労 健 厚 日 他	(株) 畑中食品 出水市平和町1027番地 就業場所 出水市
(正社員)冷凍食品の 包装作業及び管 正社員 46090- 1486061	変形労働時間制 7:30 ~ 16:15 8:00 ~ 16:45 18:00 ~ 2:45 (3人)	18 40 不問	200,000 250,000	不問 雇用 労 健 厚 日 他	雇用 労 健 厚 日 他	(有) 畑中物産 出水市上鯖淵589番地1 就業場所 出水市

管理・専門・技術的、医療福祉の職業 (パート)

※スペースの都合により、すべてを表示できていない項目もあります。

電気主任技術者2種 鹿児島県出水市 パート労働者 雇用期間の定めなし 40060- 7316461	8:30 ~ 17:30 (1人)	不 問 不問	2,307 2,500	普自免(AT可), 第二種電気主任技術者 雇用 労 健 厚 土 日 祝 他	雇用 労 健 厚 土 日 祝 他	(株) キューブ 福岡県北九州市小倉北区片野4-20-3 就業場所 出水市
歯科医師 パート労働者 雇用期間の定めなし 46090- 1469161	変形労働時間制 8:45 ~ 18:15 8:15 ~ 17:30 (1人)	59 以下 不問	2,300 3,400	歯科医師 労 日 祝 他	労 日 祝 他	(医) 一二三会 ちゃえん歯科 出水市六月田町567-1 就業場所 出水市
(契) 看護師・准看護師【夜勤専門】 パート労働者 雇用期間の定めあり 46090- 1527561	16:30 ~ 9:00 (2人)	18 以上 夜勤経験者	2,074 2,074	看護師, 准看護師 労 他	労 他	(医) 吉祥会 吉井整形外科内科中央病院 出水市平和町336番地 就業場所 出水市
(契) 准看護師【外来】 パート労働者 雇用期間の定めあり 46090- 1530961	交替制 13:00 ~ 16:30 (1人)	不 問 不問	1,400 1,600	准看護師 労 火 木 土 日 祝	労 火 木 土 日 祝	(医) 吉祥会 吉井整形外科内科中央病院 出水市平和町336番地 就業場所 出水市
看護師または准看護師(午後4時間) パート労働者 雇用期間の定めなし 46090- 1494061	14:00 ~ 18:00 (1人)	59 以下 不問	1,150 1,280	普自免(AT可), 看護師, 准看護師 労 木 日 祝 他	労 木 日 祝 他	(医) 二宮医院 出水市本町4-45 就業場所 出水市
看護師または准看護師(週2~3日勤) パート労働者 雇用期間の定めなし 46090- 1495361	8:30 ~ 18:00 (1人)	59 以下 不問	1,150 1,280	普自免(AT可), 看護師, 准看護師 労 日 祝 他	労 日 祝 他	(医) 二宮医院 出水市本町4-45 就業場所 出水市
看護師又は准看護師 パート労働者 雇用期間の定めなし 46090- 1418161	14:00 ~ 18:30 (1人)	59 以下 パソコン(ワード・エクセル等)のでき	1,100 1,300	看護師, 准看護師 労 水 土 日 祝 他	労 水 土 日 祝 他	(医) 幸仁会 キッズクリニック 出水市向江町19番24号 就業場所 出水市
(契) デイサービス看護職員(パート) パート労働者 雇用期間の定めあり 46090- 1489261	8:15 ~ 17:15 (1人)	不 問 看護業務経験	1,200 1,300	普自免(AT可), 准看護師 雇用 労 日 祝 他	雇用 労 日 祝 他	(社福) 東長会 特別養護老人ホーム 桃源郷 出水郡長島町鷹巣740-2 就業場所 長島町
訪問看護師 パート労働者 雇用期間の定めなし 46090- 1419061	8:30 ~ 17:30 のうち 2時間 (1人)	64 以下 不問	1,300 1,300	普自免(AT可), 看護師 雇用 労 他	雇用 労 他	(株) ライフコンタクト 出水市昭和町1-5 就業場所 出水市

職種 求人番号	就業時間 採用人数	年齢 必要な経験等	賃金	必要な免許資格 仕事内容	加入保険・休日	求人者名・所在地 派遣・請負・就業場所
(契)看護師 (パート) パート労働者 雇用期間の定めあり 46090-1539861	8:30～17:00 (1人)	不問	1,100 1,190	看護師, 准看護師 雇 労 日 祝 他		(社) いずみ福祉会 太陽の子鹿島こども園 出水市知識町299 就業場所 出水市
看護師 健康診断業務 [北薩 大隅] パート労働者 雇用期間の定めあり 46010-13118761	交替制 8:00～15:00 のうち 5時間 (5人)	不問	1,500 1,500	看護師, 准看護師 雇 労 土 日 祝 他		公益社団法人 鹿児島県労働基準協会 鹿児島市新屋敷町16-16 就業場所 ①出水市 ②いちき串木野市 ③霧島市 ④鹿屋市
理学療法士・作業療法士・言語聴覚士 パート労働者 雇用期間の定めなし 46090-1421561	8:30～17:30 のうち 2時間 (1人)	64以下 不問	1,300 1,500	普自免(AT可), 理学療法士, 作業療法士, 言語聴覚士 雇 労 他		(株) ライフコンタクト 出水市昭和町1-5 就業場所 出水市
歯科衛生士 パート労働者 雇用期間の定めなし 46090-1463261	交替制 9:00～13:00 14:00～18:00 (1人)	59以下 不問	1,200 1,400	歯科衛生士 雇 労 日 祝 他		柏木歯科クリニック 出水市高尾野町下水流907-4 就業場所 出水市
歯科衛生士 パート労働者 雇用期間の定めなし 46090-1468961	変形労働時間制 9:00～13:00 14:00～18:00 (1人)	59以下 不問	1,300 1,330	歯科衛生士 雇 労 木 日 祝 他		(医) 一三三会 ちゃえん歯科 出水市六月田町567-1 就業場所 出水市
歯科衛生士 パート労働者 雇用期間の定めなし 46090-1476961	8:30～12:30 (1人)	59以下 (経験者優遇)	1,200 1,400	歯科衛生士 雇 労 木 日 祝 他		よしだ歯科クリニック 出水市高尾野町大久保2847-2 就業場所 出水市
保育士(パート)/ニ テイクップ出水 パート労働者 雇用期間の定めあり 13010-46961761	交替制 8:00～16:00 8:30～16:30 7:30～14:30 (1人)	不問	1,076 1,176	保育士 雇 労 健 厚 日 祝 他		(株) ニテイク学館 管理部 東京都千代田区神田駿河台4-6 就業場所 出水市
(契)放課後 児童支援員 パート労働者 雇用期間の定めあり 46090-1547861	交替制 13:30～18:30 (1人)	不問	1,026 1,026	不 問 雇 労 日 祝 他		(社) 福阿久根市社会福祉協議会 阿久根市鶴見町167番地 就業場所 阿久根市
児童指導員補助(児 童発達支援事業所) パート労働者 雇用期間の定めなし 46090-1439561	変形労働時間制 8:00～12:00 9:00～18:00 8:00～17:00 (1人)	59以下 不問	1,026 1,026	普自免(AT可) 雇 労 日 祝 他		(株) Unselfish いちごいち咲 出水市中央町784-4 就業場所 出水市
介護職員(夜 勤) パート労働者 雇用期間の定めなし 46090-1401061	変形労働時間制 17:00～9:00 (2人)	18以下 不問	1,026 1,026	普自免(AT可), 介護職員初任者研修修了者 雇 労 他		(株) ティー・シー・エス 有料老人ホーム ケアプロ21 出水市西出水町1411-3 就業場所 出水市
介護職員(デイサー ビス)[資格不問] パート労働者 雇用期間の定めなし 46090-1464561	8:30～17:30 (1人)	64以下 不問	1,050 1,200	普自免(AT可) 雇 労 土 日 他		(株) ケイツーワイ げんきりハサービス 出水市高尾野町下水流2247-7 就業場所 出水市
サービス提供責任者 /阿久根市:ニテ パート労働者 雇用期間の定めあり 46010-1445561	交替制 6:00～21:00 のうち 3時間 (1人)	不問	1,246 1,286	普自免(AT可), 介護福祉士, 介護職員実務者研修修了者, ホームヘル 雇 労 他		(株) ニテイク学館 鹿児島支店 鹿児島市西千石町1-32 Wビルディング西千石町4F 就業場所 阿久根市
サービス提供責任者 /出水市:ニテ パート労働者 雇用期間の定めあり 46010-14456461	交替制 8:00～18:00 のうち 3時間 (1人)	不問	1,246 1,286	普自免(AT可), 介護福祉士, 介護職員実務者研修修了者, ホームヘル 雇 労 他		(株) ニテイク学館 鹿児島支店 鹿児島市西千石町1-32 Wビルディング西千石町4F 就業場所 出水市
ホームヘルパー(社会 保険者)/ニテ パート労働者 雇用期間の定めあり 46010-14457761	8:00～19:00 のうち 5時間 (1人)	不問	1,142 1,352	普自免(AT可), 介護福祉士, 介護職員初任者研修修了者, ホームヘル 雇 労 健 厚 他		(株) ニテイク学館 鹿児島支店 鹿児島市西千石町1-32 Wビルディング西千石町4F 就業場所 出水市
ホームヘルパー(社会 保険無し)/ニ パート労働者 雇用期間の定めあり 46010-14458861	8:00～19:00 のうち 3時間 (1人)	不問	1,142 1,352	普自免(AT可), 介護福祉士, 介護職員初任者研修修了者, ホームヘル 雇 労 他		(株) ニテイク学館 鹿児島支店 鹿児島市西千石町1-32 Wビルディング西千石町4F 就業場所 出水市
ホームヘルパー兼講 師/ニテケアセ パート労働者 雇用期間の定めあり 46010-14471561	交替制 9:30～16:30 (1人)	不問	1,182 2,000	普自免(AT可), 介護福祉士 雇 労 他		(株) ニテイク学館 鹿児島支店 鹿児島市西千石町1-32 Wビルディング西千石町4F 就業場所 出水市
訪問介護スタッフ(夜 勤)/無資格 パート労働者 雇用期間の定めなし 13080-42834461	交替制 21:00～6:00 22:00～7:00 23:00～8:00 (5人)	18以上 不問	1,030 1,360	不 問 雇 労 他		ユースタイルラボラトリー (株) 東京都中野区本町1-32-2 ハーモニータワー1801 就業場所 ①出水市 ②鹿児島市 ③霧島市 ④鹿屋市

職種	就業時間	年齢	賃金	必要な免許資格	加入保険・休日	求人者名・所在地
求人番号	採用人数	必要な経験等		仕事内容		派遣・請負・就業場所
(契)訪問介護員【副業・兼業可】 パート労働者 雇用期間の定めあり 46090- 1415761	交替制 8:00 ~ 18:00 のうち 4 時間 (5 人)	不問	1,250 5 2,000	普自免 (AT可)、ホームヘルパー2級、介護職員初任者研修修了者	労 他	(社福) 出水市社会福祉協議会 出水市平和町97 就業場所 出水市
○ホームヘルパー(訪問介護)の業務 身体介護(入浴介助・排せつ介助ほか) 生活支援(掃除・洗濯・調理・買い物ほか) ※身体のみ、家事のみでも可 ○週1日から6日の間で1日1~5件の訪問(週1日1件から可) 《詳細は求人票を》						

事務的職業

(パート)

※スペースの都合により、すべてを表示できていない項目もあります。

事務補助スタッフ パート労働者 雇用期間の定めなし 46090- 1462661	9:00 ~ 12:00 (1 人)	59 以下	1,100 1,200	普自免 (AT可)	労 他	(有) エイコー石油 出水市武本190番地1 就業場所 出水市
■業務内容 ・PC入力作業 ・書類整理 ・伝票整理 ・電話対応、来客対応 ・その他付随する業務 ※業務の変更範囲:変更なし						
事務(パート)土・日・祝日休み!! パート労働者 雇用期間の定めあり 46090- 1482761	9:00 ~ 16:30 (1 人)	不問	1,130 1,130	不問	雇 労 健 厚 財形 土 日 祝 他	(株) マルマエ 出水市大野原町2141番地 就業場所 出水市
★★PC得意な人大歓迎!★★ 営業スタッフのアシスタント業務 電話取り次ぎ、注文書のPC入力、書類作成等 【応募方法】 履歴書(写真貼付)・紹介状を事前に郵送もしくはご持参 ください。書類選考後、通過者《詳細は求人票を》						
(請)(契)体育館・武道館管理補助 パート労働者 雇用期間の定めあり 46090- 1441961	変形労働時間制 8:30 ~ 17:00 17:00 ~ 22:00 12:00 ~ 22:00 (1 人)	不問	1,030 1,100	不問	労 他	(有) 出水スポーツ 出水市緑町12-3 【請負】 就業場所 出水市
○体育館・武道館の受付等に従事して頂きます。 *その他、付随する業務など ※月10日程度の勤務 ※業務の変更範囲:変更なし						
(契)【障害者専用求人】技術職(補) パート労働者 雇用期間の定めあり 46090- 1479361	8:30 ~ 16:30 (1 人)	不問	1,130 1,130	普自免 (AT可)	雇 労 健 厚 土 日 祝 他	(株) マルマエ 出水市大野原町2141番地 就業場所 出水市
パソコンやスマートフォンなどの機器の設定およびインストールを行います。※パソコンの設定が苦にならない方に適性があります。 ※未経験者歓迎 ※入社後、経験者が指導致します ※業務の変更範囲:同法人の定める業務全般						
(臨)統計事務補佐員【6月10日~】 パート労働者 雇用期間の定めあり 46090- 1443061	8:30 ~ 16:30 (1 人)	不問	1,030 1,030	不問	雇 公 健 厚 土 日 祝	出水市役所 出水市緑町1番3号 就業場所 出水市
○令和8年6月1日を調査日として実施される経済センサス活動調査に関する事務全般の補佐を行っていただきます。 *事務内容 調査書類の受付、審査、整理、パソコンの入力、印刷等 その他、付随する業務など ※業《詳細は求人票を》						
(契)事務職員【請負パート】(吉井) パート労働者 雇用期間の定めあり 46090- 1526261	9:00 ~ 13:00 (1 人)	不問	1,100 1,200	不問	労 日 祝	(有) エイトワン 出水市平和町331番地2 【請負】 就業場所 出水市
吉井整形外科内科中央病院の受付、医療事務全般 ・受付業務、電話対応 ・医療会計入力 ・その他付随する業務 ※無資格・未経験者でも可 ※業務の変更範囲:当法人の定める業務全般						
銀行店頭業務/出水支店(月間12日) パート労働者 雇用期間の定めあり 43010-12549161	9:00 ~ 15:30 9:30 ~ 16:00 (1 人)	不問	1,200 1,200	不問	労 土 日 祝 他	(株) 熊本銀行 熊本県熊本市中央区水前寺6丁目29-20 就業場所 出水市
(雇入れ直後) ・営業店窓口での預金受入、支払、振込、税金払込等の事務処理 ・営業店後方での伝票の仕訳、集計や端末機操作による事務処理 ・融資・外為業務 ・ロビー業務(受付・案内業務・誘導業務) ・及びそ《詳細は求人票を》						

販売・営業・サービス・保安の職業 (パート)

※スペースの都合により、すべてを表示できていない項目もあります。

商品管理担当/4 19出水黄金店 パート労働者 雇用期間の定めあり 40120-12041161	9:00 ~ 13:00 18:00 ~ 22:00 (4 人)	不問	1,026 1,026	不問	労 他	(株)トライアルストアーズ 福岡県福岡市東区多の津1-12-2 就業場所 出水市
主に商品管理業務を担当していただきます。 *商品の補充 *発注業務 *レジ業務 *商品の荷受、伝票管理など ・入荷してきた商品や備品を、個々に伝票と照合する *送り状のチェックを行う *業務内容の変更範囲《詳細は求人票を》						
精肉部門 スタッフ (ダイレックス出) パート労働者 雇用期間の定めあり 46020- 2066761	変形労働時間制 7:00 ~ 13:00 のうち 4 時間 (1 人)	不問	1,050 1,050	不問	労 他	(有) マルナカ 薩摩川内市平佐町2880-1 就業場所 出水市
*計量、バック詰、陳列などの作業で、取り組みやすい作業です。経験や知識がなくても大丈夫です。 ◎経験者の方は優遇いたします。 商品を取って下さったお客様からいただくありがたい言葉が、きっとあなたのや《詳細は求人票を》						
生鮮部門(青果・精肉・鮮魚・惣菜) パート労働者 雇用期間の定めあり 46090- 1417961	交替制 9:30 ~ 16:30 のうち 4 時間 (2 人)	不問	1,026 1,026	不問	労 他	(株) 大和 プラッセ出水店 出水市本町 4-45 就業場所 出水市
◎青果、精肉、鮮魚、惣菜部門での業務全般 商品加工、バック詰め、値付け、品出し、盛り付けその他付随する業務 ※業務の変更範囲:事業所の定める範囲						
販売員【TSUTAYA 出水緑町店】 パート労働者 雇用期間の定めなし 46090- 1491861	18:00 ~ 22:00 (1 人)	59 以下	1,030 1,030	不問	労 他	RTE(株) 出水市高尾野町柴引2026-2 就業場所 出水市
書籍・文具・雑貨・DVDレンタル等の販売及びレジ業務 *レジ業務、商品の在庫確認・予約・商品の検索等もあります。 *その他、商品のラッピング など ※業務の変更範囲:当法人の定める業務全般 ◎入社後、本人《詳細は求人票を》						
理容師「理容プ ラージュ出水店」 パート労働者 雇用期間の定めあり 27120- 4695961	8:30 ~ 19:30 のうち 8 時間 (1 人)	不問	1,100 1,350	理容師	雇 労 健 厚 他	阪南理美容(株)(店名:プ ラージュ) 大阪府藤井寺市春日丘3-12-1 就業場所 出水市
*カット・顔そり・パーマ・カラー・シャンプーなど理容業務全般 ◆家庭と両立しやすい職場です。 ◆扶養範囲内、時間、日数、曜日など、お気軽にご相談ください。 ※社会保険完備(加入要件を満たす場合は必ず加入し《詳細は求人票を》						
美容師アシスタ ント《急募》 パート労働者 雇用期間の定めなし 46090- 1473461	交替制 9:30 ~ 12:30 10:00 ~ 16:00 13:00 ~ 17:00 (1 人)	不問	1,050 1,200	美容師	労 月 他	(合同) Resta. 出水市緑町9-24 就業場所 出水市
○美容師 ・美容師、一般業務、美容師アシスタント業務 *就業時間(1)~(3)のいずれかの時間帯で相談に応じます。(但し、週の労働時間・勤務日数により、加入保険に変動があります。) ※業務の変更範囲:《詳細は求人票を》						
アイリスト《急募》 【経験者】 パート労働者 雇用期間の定めなし 46090- 1474761	交替制 9:30 ~ 12:30 10:00 ~ 16:00 13:00 ~ 17:00 (1 人)	不問	1,100 1,300	美容師	労 月 他	(合同) Resta. 出水市緑町9-24 就業場所 出水市
○アイリスト ・まつげパーマ・マツエクなどの業務 ・その他、付随する業務 *就業時間(1)~(3)のいずれかの時間帯で相談に応じます。(但し、週の労働時間・勤務日数により、加入保険に変動があります。) 《詳細は求人票を》						

職種	就業時間	年齢	賃金	必要な免許資格	加入保険・休日	求人者名・所在地
求人番号	採用人数	必要な経験等		仕事内容		派遣・請負・就業場所
(請)給食調理スタッフ 【出水特別支 パート労働者 雇用期間の定めあり 46010-14554861	8:30～16:15 (3人)	不問	1,040 1,100	不問	雇 労 土 日 祝 他	(株)総合人材センター 鹿児島市大黒町4番11号 日宝いづろビル 【請負】 就業場所 出水市
調理補助(炊飯担 当)阿久根市学校 パート労働者 雇用期間の定めなし 40010-27984661	8:00～12:00 (2人)	59以下 不問	1,150 1,150	不問	雇 労 土 日 祝 他	ハーベストネクスト(株)九州支店 福岡県福岡市博多区祇園町2-1シティ17ビル9階 【請負】 就業場所 阿久根市
(契)給食調理員6.5 h【学校給食 パート労働者 雇用期間の定めあり 46090-1436361	8:30～16:00 (1人)	不問	1,098 1,098	不問	雇 労 健 厚 土 日 祝 他	出水市教育委員会 出水市緑町1番3号 就業場所 出水市
厨房職員(調理) パート労働者 雇用期間の定めなし 46090-1404261	変形労働時間制 7:00～17:00 7:30～17:30 8:00～18:00 (2人)	59以下 不問	1,030 1,400	* (入社後取得も 可)	雇 労 他	境田医院 境田通泰 出水市米ノ津町35-20 就業場所 出水市
調理補助 パート労働者 雇用期間の定めなし 46090-1538761	8:30～12:30 (1人)	59以下 経験はなくても大歓迎 ですが、調理経験	1,030 1,030	不問	雇 労 他	(医)公産会 出水病院 出水市麓町29番1号 就業場所 出水市
調理補助 パート労働者 雇用期間の定めなし 46090-1541361	8:30～17:30 (1人)	59以下 経験はなくても大歓迎 ですが、調理経験	1,030 1,030	不問	雇 労 健 厚 他	(医)公産会 出水病院 出水市麓町29番1号 就業場所 出水市
調理補助(阿久根市) 阿久根市学校給 パート労働者 雇用期間の定めなし 40010-27361061	8:30～15:00 (3人)	不問	1,050 1,050	不問	雇 労 土 日 祝 他	ハーベストネクスト(株)九州支店 福岡県福岡市博多区祇園町2-1シティ17ビル9階 【請負】 就業場所 阿久根市
調理補助(阿久根市) 阿久根市学校給 パート労働者 雇用期間の定めなし 40010-27496561	8:30～15:00 (3人)	不問	1,050 1,050	不問	雇 労 土 日 祝 他	ハーベストネクスト(株)九州支店 福岡県福岡市博多区祇園町2-1シティ17ビル9階 【請負】 就業場所 阿久根市
調理補助(阿久根市) 阿久根市学校給 パート労働者 雇用期間の定めなし 40010-27997861	8:00～12:00 (3人)	不問	1,150 1,150	不問	雇 労 土 日 祝 他	ハーベストネクスト(株)九州支店 福岡県福岡市博多区祇園町2-1シティ17ビル9階 【請負】 就業場所 阿久根市
調理業務(補助) パート労働者 雇用期間の定めなし 46090-1454661	8:30～17:30 (1人)	64以下 不問	1,026 1,026	普自免(AT可)	雇 労 他	特定非営利活動法人サテター(小規模多機能ホーム 希望の社協本) 阿久根市脇本1920番地1 【業務内容】小規模多機能ホームにおける調理業務・調理業務・付随業務等 ※業務の変更範囲:変更なし 就業場所 阿久根市
(請)学生寮の調理・調理補助員 パート労働者 雇用期間の定めあり 46021-449061	交替制 10:00～14:15 (1人)	不問	1,050 1,050	不問	雇 労 土 日 祝 他	イタックス(株)宮之城事業所 薩摩郡さつま町田原2238-1 【請負】 就業場所 出水市
イワシビル 店舗ス タッフ/副業・兼 パート労働者 雇用期間の定めなし 46020-2092961	変形労働時間制 8:00～16:30 10:00～18:30 (2人)	64以下 *コミュニケーション 能力、*パソコン	1,250 1,350	不問	雇 労 他	(株)下園薩男商店 薩摩川内市湯田町1013-1 就業場所 阿久根市
サービスカウンター担 当/419出水 パート労働者 雇用期間の定めあり 40120-11956861	9:00～18:00 (1人)	不問	1,026 1,026	不問	雇 労 他	(株)トライアルストアーズ 福岡県福岡市東区多の津1-12-2 就業場所 出水市
(契)施設警備員(出水市) パート労働者 雇用期間の定めあり 46090-1430461	交替制 17:00～2:00 5:30～8:30 8:30～17:00 (2人)	18以上 不問	1,030 1,030	不問	雇 労 他	コスモ警備保障(株) 出水市六月田町1001番地 就業場所 出水市
警備員 パート労働者 雇用期間の定めなし 46090-1429661	交替制 8:00～17:00 9:00～18:00 (6人)	18以下 不問	1,250 1,500	不問	雇 労 他	コスモ警備保障(株) 出水市六月田町1001番地 就業場所 出水市

農林漁業・製造・運輸・建設・労務の職業 (パート)

※スペースの都合により、すべてを表示できていない項目もあります。

【障害者雇用専用 求人】作業員 パート労働者 雇用期間の定めなし 46090-1458761	9:00～14:00 (5人)	不問	1,026 1,026	不問	雇 労 日 他	(合同)グッドフィールド 阿久根市折口4504-3 就業場所 阿久根市
○果樹園(みかん山)や田畑での農作業、ハウスでの苗栽培 建築補助に従事していただきます。 草刈り・枝切り・収穫作業・出荷作業など ○水耕栽培(ハウス内作業) ※それぞれのペースで作業をしていただきます。 《詳細は求人票を》						

職 種	就業時間	年齢	賃 金	必要な免許資格	加入保険・休日	求人者名・所在地
求人番号	採用人数	必要な経験等		仕 事 内 容		派遣・請負・就業場所
卵の集荷、選別作業員【毎週土曜日・パート労働者】 46090-1442161	8:00～17:00 のうち 4時間 (1人)	不問	1,030	不問	雇 労	(有)グリーン・ポーター・ガーデン 阿久根市脇本6058-2
		問	1,030		土 日 他	
※採卵鶏農場における業務 *機械で集荷された卵の選別業務 *選別・集卵した卵をハンドリフター(電動)で5mほど移動する業務 *清掃、その他付随する業務 ※業務の変更範囲:変更なし ○卵の点検作業(規格、《詳細は求人票を》)						
マシニングセンターオペレーター★ 46090-1448461	9:00～14:00 9:00～15:00 (2人)	59	1,026	不問	雇 労	(有)リョウエイ 出水市大野原町2074-2
		以下	1,026		土 日 祝 他	
マシニングセンターによる精密機械加工業務に従事していただきます。・マシニングセンターオペレーター業務・出来上がった製品の仕上げをサポート・その他、付随する業務など ※業務の変更範囲:変更なし ☆男女《詳細は求人票を》						
★機械オペレーター★ 46090-1402361	9:00～15:00 9:00～17:00 (2人)	64	1,056	不問	雇 労 健 厚	(株)コーユー技工 出水市高尾野町大久保5038-1
		以下	1,056		日 祝 他	
☆ 部品製造の業務に従事していただきます。 ☆ 精密機械金属部品の製造 ☆ その他、付随する業務 ※業務の変更範囲:変更なし ※マシニング加工やワイヤー放電加工など、機械加工に知識のある方、又は初心者の《詳細は求人票を》						
店舗スタッフ【出水市:アコブ米ノ】 46010-13674861	8:00～12:00 8:00～16:00 (3人)	不問	1,026	不問	雇 労	(株)エーコーブ鹿児島 鹿児島市西別府町3200-9
		問	1,030		他	
調理・加工・バック・値付・陳列・売場管理・接客(惣菜) レジ業務・接客(レジ) ※特記事項参照 ※希望の部門をお気軽にご連絡ください 【雇用期間】採用日～令和8年10月31日まで 以降、1年契約更新 《詳細は求人票を》						
作業員【障害者専用求人】 46090-1461361	交替制 8:00～17:00 のうち 5時間 (2人)	不問	1,026	不問	雇 労	(株)しおかぜ(ほっとわん) 阿久根市本町130
		問	1,100		日 他	
【A型事業障害者専用求人】 *お弁当、惣菜の製造、調理補助業務 *盛り付け、シール貼り業務 *レジ、販売、品出し業務 *お弁当の配達助手 *清掃業務 *農業生産、農地作り、草刈り、竹林整備等 *野菜収穫作《詳細は求人票を》						
弁当製造・食品加工 46090-1395161	8:30～16:00 (1人)	59	1,056	不問	雇 労 健 厚	(株)松菜軒 出水市上鯖洲532-5
		以下	1,056		他	
◎弁当製造業務・レシピに従い、人気メニューの弁当盛り付け作業をして頂きます・状況により包装、仕出しの盛り付けもあります。・水産品の加工(佃煮等)、食肉・野菜の加工、下処理、熟処理などの業務もあります《詳細は求人票を》						
弁当製造・食品加工 46090-1396061	0:00～7:00 (5人)	18	1,200	不問	雇 労 健 厚	(株)松菜軒 出水市上鯖洲532-5
		59	1,200		他	
◎弁当製造業務・レシピに従い、人気メニューの弁当盛り付け作業をして頂きます・状況により包装、仕出しの盛り付けもあります。・水産品の加工(佃煮等)、食肉・野菜の加工、下処理、熟処理などの業務もあります《詳細は求人票を》						
自動車整備工(経験者) 46090-1467861	変形労働時間制 8:30～17:30 8:30～12:00 13:00～17:30 (1人)	61	1,026	普自免(AT不可)	雇 労	ドウワキ自動車販売(有) 出水市下知識町1712
		以下	1,100		日 祝 他	
○自動車の整備業全般・自動車の整備、修理、車検、点検業務・自動車の引取り、納車業務・その他、付随する業務など ※勤務時間・就業日数については相談可。但し、週の労働時間・勤務日数などにより、加入保険《詳細は求人票を》						
配送員(阿久根市)阿久根市学校給食 40010-27360161	8:30～15:00 (3人)	不問	1,100	普自免(AT不可)	雇 労	ハーベストネクスト(株)九州支店 福岡県福岡市博多区祇園町2-1シティ17ビル9階
		問	1,100		土 日 祝 他	
※令和8年4月より学校給食センターでの業務です。毎日近隣の決まったルートをまわる為、未経験でも安心です。コンテナ積込、配送、食缶回収、清掃などをお願いします。美味しい給食を成長期の子供たちに届けたい。やり《詳細は求人票を》						
配送員(阿久根市)阿久根市学校給食 40010-27494661	8:30～15:00 (3人)	不問	1,100	普自免(AT不可)	雇 労	ハーベストネクスト(株)九州支店 福岡県福岡市博多区祇園町2-1シティ17ビル9階
		問	1,100		土 日 祝 他	
※令和8年4月より学校給食センターで始まる配送業務です。(勤務は3月～予定)毎日近隣の決まったルートをまわる為、未経験でも安心です。コンテナ積込、配送、食缶回収、清掃などをお願いします。美味しい給食を成《詳細は求人票を》						
フィールド職(物流加工)川内営業 40120-11628361	13:00～16:30 (1人)	不問	1,026	不問	雇 労	佐川急便(株) 福岡県福岡市東区箱崎ふ頭4丁目12-5
		問	1,026		他	
・荷物の仕分け・バーコードの読み取り *業務の変更範囲:会社の定める業務						
店舗担当【障】/419 出水黄金店 40120-11833461	9:00～13:00 18:00～22:00 (1人)	不問	1,026	不問	雇 労 健 厚	(株)トライアルストアーズ 福岡県福岡市東区多の津1-12-2
		問	1,026		他	
*商品の品出し・陳列・補充 *その他店舗内作業(売場のメンテナンス・棚作りなど) *発注業務(端末を使用します) *レジ業務・接客対応業務 ●土・日・祝日・繁忙期、出勤可能な方大歓迎 *業務内容の変更範囲《詳細は求人票を》						
青果担当/419 出水黄金店 40120-11955761	13:00～17:00 14:00～18:00 (1人)	不問	1,026	不問	雇 労	(株)トライアルストアーズ 福岡県福岡市東区多の津1-12-2
		問	1,026		他	
・野菜や果物のカット、バック詰め・品出し、商品管理、値付け、値引きシール貼り・作業場の消毒清掃 ジャガイモを袋に入れたり、大根の葉を落としたり、白菜をカットしてラップにくるんだりします。 *業務内容《詳細は求人票を》						
入院セット案内・ユニフォーム集配係 46010-13401661	9:00～16:00 8:30～11:30 (1人)	不問	1,090	不問	雇 労	(株)カクイクス 鹿児島市谷山港2丁目1-2
		問	1,090		日 他	
○病院内でのお仕事です・入院セットの受付業務(案内・申込受付・簡単なパソコン入力 他)・ユニフォームの集配業務・当社商品の管理・リネン庫への補充作業 など ※入院セットとは、入院する際に必要となる《詳細は求人票を》						

季節求人

※スペースの都合により、すべてを表示できていない項目もあります。

(臨)酒類製造【季節】 正社員以外 46090-3460	8:00～17:00 (1人)	不問	193,125	不問	雇 労 健 厚	大石酒造(株) 阿久根市波留1676番地
		問	206,250		日 他	
お酒に関する知識、掃除の技術						
焼酎の製造時期である9～11月にかけて、工場内にて焼酎の製造作業(清掃作業含む)、瓶詰作業、原料となる芋のトリミング作業など、焼酎の製造にかかわる作業全般をしていただきます。少し高い所での作業あり。 体《詳細は求人票を》						

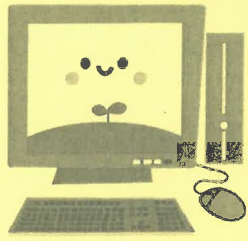

パソコン・基礎科M③

7月入校【出水地区開催】定員20名

訓練生募集

訓練内容

- ・キャリア支援、Word、Excel、PowerPoint 等
- ・任意で資格取得【表計算・ワープロ 各3・2級】

仕事で活かす！

習得したパソコン技能、ビジネススキルを職場で活用する

訓練実施機関

職業訓練法人出水地区職業訓練協会 出水市野田町上名6031番地

訓練実施場所：出水共同高等職業訓練校（野田保健センター内）

訓練期間

7月1日（水）～9月30日（水）

原則 月曜日～金曜日（9:00～15:50 昼休憩70分）

受講料

受講料は無料！

※テキスト代（16,000円）、職業訓練生総合保険（3,100円任意）等は、自己負担になります。

応募資格

雇用保険の受給資格者又は雇用保険の受給資格がなくても、ハローワークに求職の申込みをして、職業訓練受講推薦等が受けられる方。ただし、選考に当たっては、雇用保険受給者が優先されます。

募集期間

4月28日（火）～6月8日（月）

★最寄りのハローワークで申し込んでください。 ※定員に満たない場合、中止することがあります。

訓練期間中の支援措置

雇用保険の規定に該当される方には、基本手当、受講手当及び通所手当が支給されます。受給資格のない方には、国の職業訓練受講給付金の申請が可能です。詳しくはハローワークにてお尋ねください。

選考日時

6月17日（水）9:00集合

選考試験【筆記試験：国語・数学、面接】※筆記用具持参

選考会場 問合せ先

県立宮之城高等技術専門校

総務課

☎0996-53-0207

薩摩郡さつま町船木881

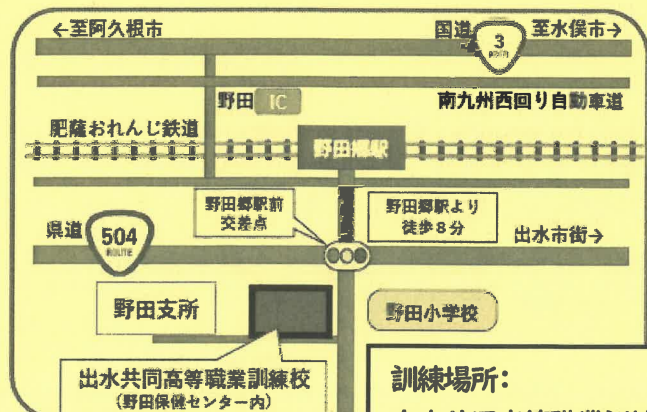
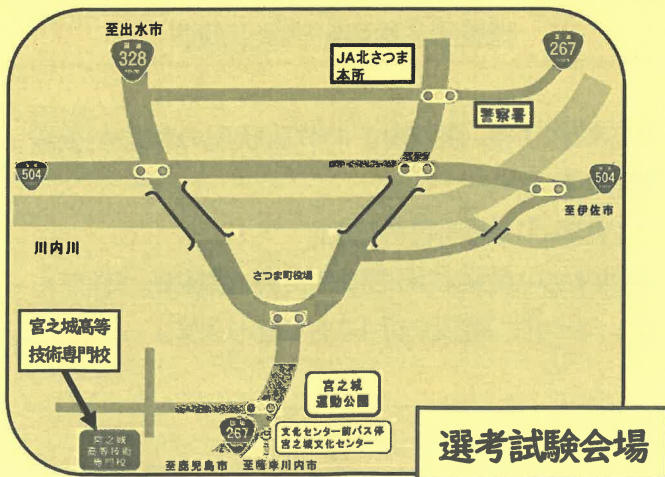

訓練場所：
出水共同高等職業訓練校
【駐車場有り】

職業訓練のご案内 (5月版)



受講料
無料

パソコン・基礎科M③

開催場所：出水市野田町

募集期間：4月28日 ～ 6月 8日

訓練期間：7月 1日 ～ 9月30日

(3ヶ月間)

医療事務科M①

開催場所：薩摩川内市平佐町

募集期間：5月 7日 ～ 6月19日

訓練期間：7月14日 ～ 10月13日

(3ヶ月間)

ITビジネス科【総合コース】M①

開催場所：薩摩川内市西向田町

募集期間：5月14日 ～ 6月26日

訓練期間：7月21日

～ 令和9年1月20日

(6ヶ月間)

介護労働講習 (実務者研修を含む)

開催場所：鹿児島市鴨池新町

募集期間：4月 1日 ～ 6月26日

訓練期間：7月 9日 ～12月18日

(5ヶ月間)

このほかにも職業訓練があります。ハローワークインターネットサービスで検索できます。

コース検索



パソコン訓練とは？【取得目標資格】2・3級ワープロ技士 2・3級表計算技士
パソコンについての基礎知識・技能、オフィスソフトの操作・インターネットの知識、情報モラル、情報セキュリティ事務処理に必要な情報処理、管理及び活用のための実践的技術を習得するとともに、各種資格の取得も目指します。



実務者研修とは？

介護福祉士国家試験を受験するために必須の資格です。
介護職としてのキャリアアップ・スキルアップを目的としているため、質の高い介護を提供するための実践的な知識と技術を学びます。



職業訓練のご相談は
ハローワークへ

ハローワーク出水
職業訓練担当
TEL 0996-62-0685

再就職したいけどスキルがなく応募できない・・・
そんな方に

公的職業訓練があります

受講料は無料ですが、テキスト代や検定料は自己負担です。

職業訓練を受講しスキルアップして早期就職を目指します。

訓練期間3ヶ月～6ヶ月
9時～16時（土日祝休み）が中心です。



川内出水地域
パソコン・基礎科
介護（初任者・実務者研修）
医療事務 など



ポリテクセンター（鹿児島市鴨池）
金属加工 電気設備技術
ビル管理 住環境設計 など

応募前に見学やコース説明が可能な訓練もあります

全国の職業訓練がハローワークインターネットサービスで検索できます。

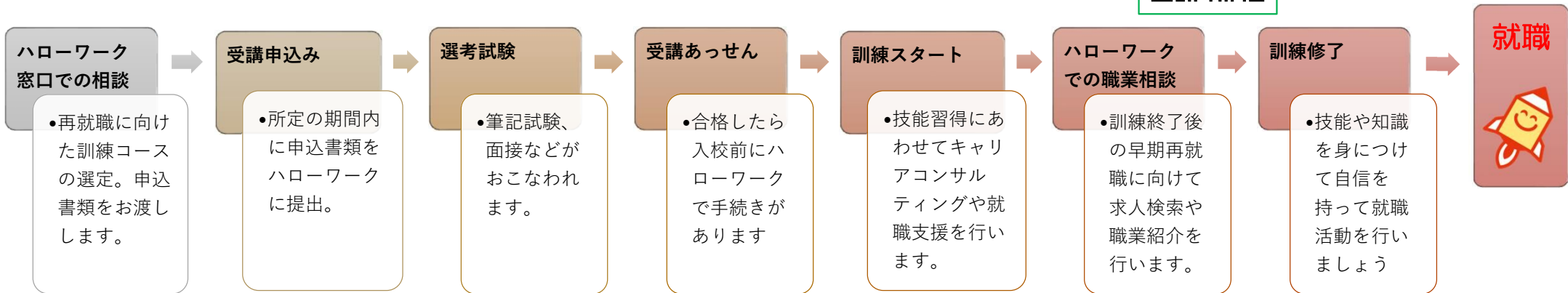

訓練期間中の生活費はどうしよう・・・

受講中は要件を満たせば手当（給付金）が受けられます。

雇用保険を受けている方	雇用保険：基本手当、受講手当（上限40日分）、通所手当、訓練延長給付
雇用保険を受けられない方	職業訓練受講給付金：受講手当（月10万円）、通所手当

★支給要件があります。詳しくはハローワークの職業訓練担当窓口にお尋ねください。

