学校だより令和５年10月号

くろしお

阿久根市立脇本小学校

かしこく
なかよく
たくましく

児童数１９４名　１２学級　℡0996-75-0004
「脇本小」で検索

キャッチフレーズ　「夢や希望を語り合える脇本小」「根気強くチャレンジする脇本小」

子供の学ぶ姿、息づかいを感じてほしい

校長　藤﨑　隆博

先日、私の不在中に、卒業生から匿名の電話があったと連絡を受けました。南日本新聞「わたしたちふるさと発見隊」のコーナーに掲載された本校六年生が取材した記事の感想とのこと。「寺島宗則について、子供たちが詳しく調べていることに驚きました。」と言いたい。私も知らないことがたくさんありました。」という内容だったようです。脇本小を応援してくださる方々の一言一言に、学校に対する期待の大きさを感じています。

ありがたいことに、脇本小の特色ある教育活動は、市秘書広報課、新聞社、放送局に取り上げていただいています。取材記事だけでなく、子供たちが書いた詩、俳句、作文も紙面を賑わせています。他にも、学校の様子は、脇本小ブログで毎日発信しています。これは、毎年四月に示している経営方針の取組状況を子供の姿（写真とエピソード）で見ていただこうとするものです。「説明責任を果たす学校」を創りたいと願う私が、着任してから続けている取組です。

ところで、最近、観光地を訪ねる際に「マインドフルネス」について考えることが多くなりました。これは、「雑念にとらわれることなく、五感に意識を集中させ、『今この瞬間の気持ち』をあるがままに受け入れている状態」を指すものです。

事前に調べた観光地の写真や取材記事だけでは、咲き誇る花の香り、そよぐ風の優しさ、ひんやりした空気に触れた感覚、観光地を支える人々の思いなどは、うまく伝わってきません。しかし、その場に足を踏み入れると、気付いたり、意識したりすることがたくさんあります。最近では、その場で感じた自分の気持ちを大切にしようと考えています。本物に触れることで、意識が集中し、新たな発見や感動が生まれます。このことに、幸せを感じているのです。つまり、適切な表現か分かりませんが、自分なりに「マインドフルネス」を楽しんでいるのです。

教育『かごしまの県民週間』ポスターは、鹿児島市の山形屋に設置された県教育委員会（北薩教育事務所）のコーナーにも展示されます。今年度は、参観者を制限せずに学校を開きます。脇本小の教育に関心のある方々は、期間中に学校へお越しください。そして、子供たちの学ぶ姿、息づかいを感じていただけるとありがたいです。県民週間を楽しんでいただけるとありがたいです。

○期間：十一月一日（水）～十一月七日（火）
○内容：フリー参観（自由参観）二校時～五校時
その他の行事（教育講演会、学校運営協議会、スポーツレクリエーション体験教室「体育センターがやってきた！」、「協力隊ＯＢと留学生が先生」授業）※詳しくは本校のホームページをご覧ください。

阿久根市小学校陸上記録会

19日（木）に阿久根市小学校陸上記録会が，行われました。5・6年生が，運動会の練習と並行して練習に取り組み，今年も６年生全員と５年生の選手が参加しました。全員が練習から本当によくがんばりました。まだ正式な記録ではありませんが，記録表より本校上位入賞者は以下の通りになります。

【100m走】　５年男子２位下塩見凰忠
【走り幅跳び】５年男子２位仮屋園颯介　３位下塩見凰忠
　６年男子１位山下琥太郎　６年女子２位京田青空
【走り高跳び】５年男子２位福浦逞　５年女子３位大漉麻友香
　６年男子１位鏡善　２位園川翔平　６年女子１位郡田萌花
【60mハードル走】６年男子２位鏡善
【400mリレー】５年男子１位福浦・下塩見・現王園・仮屋園
　５年女子３位大漉(翠)・兒島・大漉(麻)・兒玉
　６年男子２位山下・鏡・柏木・川﨑
　６年女子２位郡田・京田・野﨑・山平

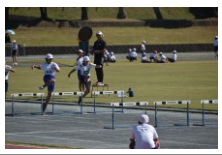

花で協力・かごしま国体

10月の国体開催に合わせて，小学校では，阿久根市総合体育館に飾るためのプランターづくりの協力を行いました。全国から来られる参加者の方々を少しでも元気づけられるように，各学年でプランターづくりを行い，６年生が大きなシールに激励のコメントを書いて貼りました。５年生は，代表として市の職員の方へ贈呈しました。

かごしま国体も無事に終わり，ボクシングでも県内の選手の活躍が見られました。色々な競技で国体選手のがんばりが見られ，子供たちの夢がさらに広がる大会となりました。

親子で学習・家庭教育学級

14日（土）に，１年生の保護者対象の家庭教育学級を行いました。１時間目は親子読み聞かせ。トトロのへやの方々の読み聞かせを聞いた後，親子で読み聞かせを行いました。１年生の子供たちは，いつも以上に嬉しそうに聞いていました。２時間目は親子での芋掘り。たくさんの芋を持ち帰りました。３時間目は郷土料理教室。京田敏子先生を講師に迎え，「がね」や「さつま汁」など郷土料理についてお話を伺いました。掘った芋が，きっと，それぞれのご家庭でおいしい料理になったことと思います。

「先・大・見・笑」できていますか？

今月の全校朝会で校長先生より，「先・大・見・笑」のお話がありました。これは，三笠中校区で取り組む「あいさつ・返事」の目標を，脇本小でどのように取り組むかを示したものです。あいさつを「先」(先に)「大」(大きな声で)「見」(相手を見て)「笑」（笑顔で）しようと指導しています。全校みんなで取り組んでいきます。ご家庭でもぜひ声かけをお願いします。

親睦を深めたＰＴＡ懇親会

22日（日）９時から，ＰＴＡ親睦会を行いました。ＰＴＡの方々のご意見から，今回は，親子ドッジボールと親子読み聞かせに取り組みました。28家庭の参加があり，上学年，下学年に分けてドッジビー・ドッジボールを行いました。大型絵本の読み聞かせでは，子供たちも進んで読み手になってくれました。

コロナ禍が明けてのＰＴＡ親睦会。ＰＴＡ会員ひとりひとりが，より多くの人と知り合い，親睦を深める場になるよう，来年度は，さらに多くの方のご参加を期待しています。

11・12月行事

行事

11月　1日（水）　地域が育む「かごしまの教育」県民週間
　　フリー参観(～7日)第3回学校運営協議会
　　協力隊OBと留学生授業(6年)
　　ＰＴＡ講演会・給食試食会
　2日（木）　スポーツレクリエーション教室（5・6年）
　11日（土）　あいわの里訪問（山田楽披露）
　13日（月）　トトロのへや読み聞かせ・人形劇
　28日（火）　市小中高等学校合同音楽会
12月　1日（金）　学力検査実施期間　～15日（金）
　7日（木）　持久走大会・学級ＰＴＡ・ＰＴＡ幹事会
　　第2回学校保健委員会
　11日（月）　トトロのへや読み聞かせ
　12日（火）　色覚検査（1年希望者）
　22日（金）　終業式・大掃除

※　11月集金　　11月13日（月）～15日（水）
※　2学期教育相談旬間　11月21日(火)～12月1日(金)
※　校内読書祭り　11月13日（月）～17日（金）
※　2学期学校評価週間　11月20日（月）～24日（金）
※　校内人権週間　12月1日（金）～7日（木）
※　学期末Ｂ校時週間　12月5日(火)～21日（木）
※　学期末時数カット　12月18日(月)～21日（木）