

# 統計あぐね

平成17年版



阿久根市

# は し が き

平成17年版『統計あくね』をここに刊行いたします。

この統計書は、本市の自然・人口・産業・経済・教育・文化・行政など、基本的な統計資料を収録し、市政の現状と推移を明らかにするものです。

この統計書により、阿久根の姿を理解していただき、行政、企業経営、諸計画立案の参考に、また、学校の教材用などに広く活用されることを願っております。

本書の刊行にあたり貴重な資料を御提供いただきました各関係機関及び関係者の方々に対しまして心からお礼申し上げますとともに、今後ともより一層の御指導、御協力をお願い申し上げます。

平成18年3月

阿久根市長 齊藤洋三

## 凡 例

1．登載した資料は、主として平成14年度から平成16年度及び平成17年度の調査分であるが、比較対象のため、それ以前の資料も併載した。

なお、指定統計調査については、本書に登載した資料の調査年度以降に終了しているものもあるが、既に公表された分のみ登載してある。

2．表中、年次とあるのは暦年(1月～12月)を表し、年度とあるのは会計年度(4月～翌年3月)を表す。

3．調査対象の範囲は、各表の左下部に注記のあるもの以外は、全て阿久根市の関係分であり、資料の出所は右下部に明記した。

4．各数字の単位未満は原則として四捨五入したため、総数と内訳の合計とは必ずしも一致しない場合がある。

5．表中の符号の用法は、次のとおりである。

「—」……………該当数字なし、または対象なし

「…」……………資料なし、または不詳

「0」……………該当数字なし、または対象なし

「 」……………発表を差し控えたもの

「 」……………減少またはマイナス

6．本書に収録された数字で、既に公刊された数字と相違するものは、本書編纂の際、訂正を加えたものである。

7．前回分(平成15年版)とは、調査資料項目の変更及び公表時期との関係により、一部変更がある。

8．本書に収録した統計資料についての疑義や、詳細についてのお問い合わせは阿久根市企画調整課まで御照会ください。

9．平成17年国勢調査(10月1日現在)については、市町村別総人口及び総世帯数の速報値のみの公表のため、その他の内容については次回以降の発刊により公表とする。



## 市章

(昭和27年4月市制施行を記念して制定)



## 特産品統一ブランドマ - ク

(文字の色は緑・バックの色は黄色)







本市の水産・農畜林産物の製品に添付するマ - クとして、昭和63年作成。

## 市の木 ポンタン



昭和46年指定。

# 統計からみた阿久根市民の暮らし

<p>人口 25,712人</p>  <p>H17.10.1現在 一世帯当り 2.4 人</p>	<p>人口密度</p>  <p>H17.10.1現在 1 km<sup>2</sup> 191.5 人</p>	<p>出生</p>  <p>H17年平均 1ヶ月に 14.6 人</p>	<p>死亡</p>  <p>H17年平均 1ヶ月に 25.7 人</p>
<p>転入</p>  <p>H17年平均 1日に 2.3 人</p>	<p>転出</p>  <p>H17年平均 1日に 2.5 人</p>	<p>結婚</p>  <p>H17年平均 1ヶ月に 42.5 組</p>	<p>離婚</p>  <p>H17年平均 1ヶ月に 10.7 組</p>
<p>高齢化率</p>  <p>H17.10.1現在 65歳以上 31.8 %</p>	<p>医師(歯科を含む)</p>  <p>H14.12.31現在 市民 400.3 人に 1 人</p>	<p>ゴミ排出量(収集)</p>  <p>H16年度 1世帯 1ヶ月 40.4 kg</p>	<p>酒類消費量</p>  <p>H17年 大人 1人当り 66.6 瓶</p>
<p>市職員数</p>  <p>H17.4.1現在 市民 89.7 人に 1 人</p>	<p>消防職員数</p>  <p>H17.4.1現在 市民 733.0 人に 1 人</p>	<p>警察職員数</p>  <p>H17.4.1現在 市民 545.9 人に 1 人</p>	<p>救急車出場件数</p>  <p>H17年平均 1日に 3.0 件</p>
<p>市予算(一般会計)</p>  <p>H16年度 1人当り 45.1 万円</p>	<p>市税</p>  <p>H16年度 1人当り 70,726 円</p>	<p>火災発生件数</p>  <p>H17年平均 1ヶ月に 2.3 件</p>	<p>交通事故発生件数</p>  <p>H17年平均 1日に 1.8 件</p>

参考：平成17年及び平成16年(年度)の基礎数値については、各年の10月1日現在の住民基本台帳人口を用いた。

## 阿久根市の人口の推移 (P8参照)

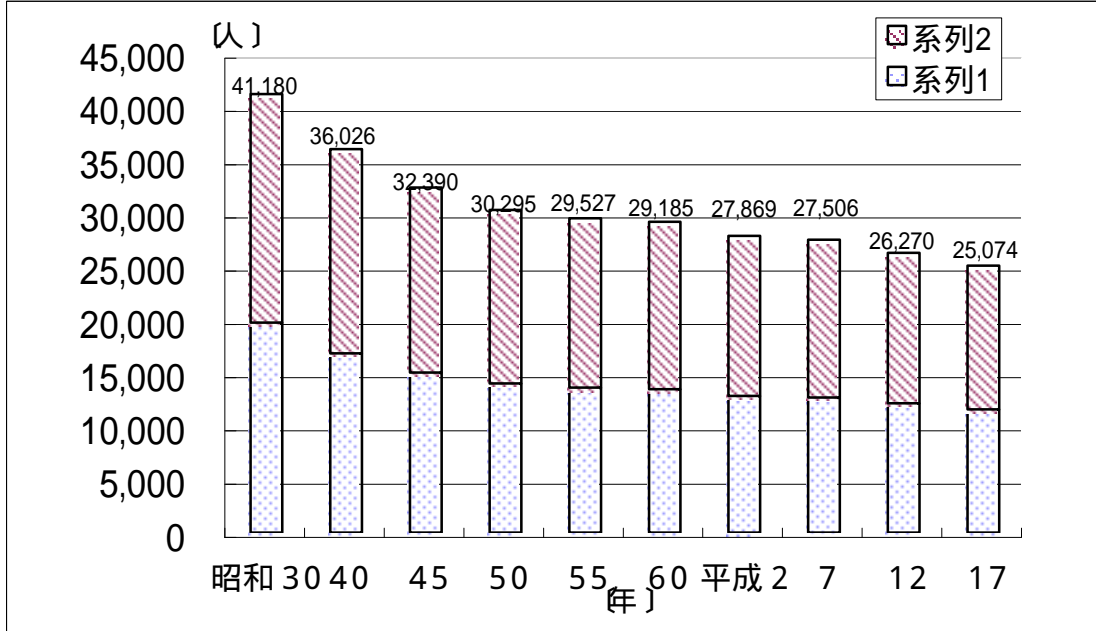

## 平成17年国勢調査速報結果概要

総人口	25,074人	(男) 11,532人 (女) 13,542人
世帯数	10,179世帯	1世帯当り人員 2.46人
面積	134.30Km <sup>2</sup>	人口密度 186.7人 / Km <sup>2</sup>
人口性比較	85.2	女100対する男の数
県及び国 総人口	県	1,753,144人 (男) 819,405人 (女) 933,739人
	国	127,756,815人 (男) 62,340,864人 (女) 65,415,951人

平成17年国勢調査については速報値のため、後日公表される確報値とは異なる場合があります。

# 目 次

## 【土地及び気象】

1. 位置	1
2. 面積	1
(1) 総面積	1
(2) 地目別土地利用の推移	1
3. 主な山と河川	2
(1) 山	2
(2) 河川	2
4. 気象・災害	3
(1) 気象概況	3
(2) 主な台風及び豪雨の記録	4
(3) 主な地震の記録	7

## 【人口】

1. 人口の推移	8
2. 5歳階層別・男女別人口の推移	9
3. 年齢構造指数の推移	10
4. 都道府県別人口移動状況	11
5. 近隣市町村男女別人口及び世帯数	11
6. 世帯人員別世帯数及び世帯人員	12
7. 区別住民登録世帯数・人口・世帯人員	13
8. 人口動態（最近5ヶ年間）	16
9. 労働力人口及び産業別就業人口の推移	17
10. 産業別・年齢別就業人口	19

## 【事業所】

1. 産業別事業所数・従業者数の推移	20
2. 産業別事業所数及び従業者数	21
3. 産業大分類・経営組織・従業者規模別事業所数及び男女別従業者数	24

## 【農林業】

1. 専兼業別農家数, 農家人口, 経営耕地面積	25
2. 経営耕地規模別農家数	25
3. 集落別農家数, 農家人口, 経営耕地面積	26
4. 就業状態別世帯員数（販売農家）	30
5. 農業労働力保有状態別農家数	30
6. 自営農業に従事した世帯員数（従事日数別）販売農家	30
7. 自営農業に主として従事した世帯員数（年齢別）販売農家	30
8. 専兼業別農家数（販売農家）	31
9. 経営耕地のある農家数と経営耕地面積	31
10. 販売目的で作付けした作物の類別作付農家数と類別作付面積（販売農家）	31
11. 販売目的で栽培している果樹の栽培農家数と栽培面積	31
12. 家畜・蚕の飼養状況	32

13. 林野面積	(1) 所有形態別面積	32
	(2) 利用地別面積	32
	(3) 特用林産物生産高	33
14. 主要農産物の生産高		33
15. 農地転用状況		33
<b>【水産業】</b>		
1. 男女別・年齢別漁業就業者数		34
2. 水産関係組合の状況		34
3. 海面漁業経営体数		34
4. 営んだ漁業種類別経営体数延べ数		35
5. 最近の漁船の動向		35
6. 漁業種類別漁船数		36
7. 漁種別水揚状況	(1) 数量	37
	(2) 金額	38
8. 主要漁港・港湾施設		39
<b>【製造業】</b>		
1. 工場・従業者数・出荷額（従業者4人以上の事業所）		40
2. 食肉流通センター利用状況（と殺頭数）		40
<b>【商業】</b>		
1. 酒類消費量		41
2. 青果市場取扱高		41
3. 商店数・従業者数・年間商品販売額等（飲食店を除く）		42
4. 飲食店の業種別店数		42
<b>【水道・ガス・電気】</b>		
1. 上水道給水状況の推移		44
2. 平成17年度給水計画		44
3. 簡易水道給水状況		44
4. 水道普及状況		45
5. 都市ガス利用状況		45
6. 電気使用料の推移		45
7. 電力の需要状況		45
<b>【交通・運輸・通信】</b>		
1. 市道の現況		46
2. 市内道路舗装状況		46
3. 車種別自動車保有台数	(1) 小型車以上等	47
	(2) 軽自動車等	47
4. 電話普及状況		47
<b>【住宅・公園】</b>		
1. 家屋の状況		48



2. 新・増築家屋の推移（課税分）	49
3. 市営住宅の状況	50
4. 県営住宅の状況	50
5. 住宅の所有・種類と居住の状況	50
6. 建築確認申請件数	51
(1) 用途・工事別	51
(2) 構造別	51
7. 構造別建築着工面積	51
8. 都市公園一覧表	52
<b>【市民所得】</b>	
1. 産業別市内総生産の推移	53
2. 市民所得の分配	54
3. 市民（県民・国民）所得の推移	54
4. 県下各市の市民所得主要指標	55
<b>【教育・文化】</b>	
1. 学校数・教職員数・在学者数	56
2. 児童・生徒数の推移	56
3. 教職員の推移	56
4. 学校別園児・児童・生徒数	57
(1) 小学校	57
(2) 中学校	58
(3) 高等学校	58
(4) 幼稚園	58
5. 高等学校卒業後の進路状況	59
(1) 阿久根高等学校	59
(2) 阿久根農業高等学校	59
6. 学校施設等の概況	59
7. 社会教育学級の開催状況	60
8. 市立公民館の利用状況	60
9. 運動施設の推計利用者数	61
10. あくねボンタンロードレース大会参加状況	61
11. 市立図書館及び郷土資料館の利用状況	62
(1) 利用者数	62
(2) 蔵書状況	62
12. 指定文化財	63
13. 歴代教育長	63
<b>【医療・衛生】</b>	
1. 医療施設数と従業者数の状況	64
2. 年齢階層別死亡者数	64
3. 主要死因別死亡者数	64
(1) 平成15年の状況	64
(2) 平成16年の状況	65
4. 予防接種の実施状況	65
5. 狂犬病予防状況	66
6. 塵芥総排出量の推移	66

7. 浄化槽の設置状況	66
8. 女性の家利用状況	66
9. 国民健康保険の被保険者と保険税	67
10. 国民健康保険の給付状況	67
11. 大川診療所の利用状況	67
12. 介護保険料段階別第1号被保険者数	68
13. 認定者数の推移	68
14. 介護サ・ビス給付の状況	69
<b>【民生・労働】</b>	
1. 国民年金（拠出制）の収納状況	70
2. 国民年金 受給者給付状況	70
3. 国民年金 受給者給付状況（死亡一時金）	70
4. 社会福祉	
(1) 社会福祉施設	71
(2) 身体障害者手帳交付件数	71
5. 高齢者福祉	
(1) 高齢者人口等	72
(2) 施設等利用状況	72
(3) 要援護者・ねたきり老人	72
(4) 敬老金（長寿祝金）の支給状況	72
6. 生活保護費の支出状況	73
7. 一般職業紹介状況	74
8. 雇用保険適用・給付状況	74
9. シルバ・人材センタ・事業運営の状況	
(1) 事業実績及び会員数	75
(2) 公共・民間別事業実績	75
<b>【選挙・議会】</b>	
1. 投票区別・男女別有権者数	76
2. 公職選挙の有権者・投票者・投票率	
(1) 選挙人名簿登録者の推移	76
(2) 市長選挙	77
(3) 市議会議員選挙	77
(4) 県知事選挙	77
(5) 県議会議員選挙	77
(6) 衆議院議員選挙	78
(7) 参議院議員選挙	78
(8) その他の選挙	78
3. 議会構成	79
4. 市議会開催状況	79
5. 歴代議長・副議長	80
<b>【行政・財政】</b>	
1. 市職員数	81
2. 市職員数の推移	81
3. 市行政機構図	82
4. 歴代三役	
(1) 市長	83
(2) 助役	83
(3) 収入役	83

5 . 一般会計歳入歳出決算状況	(1) 歳入	-----	84
	(2) 歳出	-----	85
6 . 市税収入の推移	-----		86
7 . 交通災害共済の状況	-----		86
8 . 特別会計歳入歳出決算状況	-----		87
9 . 公営企業（水道事業）会計決算状況	-----		88
10 . 公有財産	(1) 土地・建物	-----	88
	(2) 山林	-----	88
11 . 基金の状況	-----		89
12 . 市債の状況	(1) 市債現在高	-----	89
	(2) 市債の推移	-----	89
<b>【消防・治安】</b>			
1 . 阿久根地区消防組合機構図	-----		90
2 . 消防職員数	-----		90
3 . 消防用施設及び体制の状況（本署）	-----		90
4 . 火災発生状況	(1) 被害別発生件数	-----	91
	(2) 原因別発生状況	-----	91
5 . 救急出場状況	-----		91
6 . 警察施設	-----		92
7 . 犯罪発生と検挙状況	-----		92
8 . 少年犯罪	-----		92
9 . 交通事故発生状況	-----		92
<b>【観光】</b>			
1 . 主な祭礼・イベント等	-----		93
2 . 観光施設の推計利用者数	-----		94

# 土地及び気象

## 1. 位置

阿久根市の位置				市庁舎の位置	
極地	地名	経緯度	隣接地	地名・番地	経緯度
東	池之段	東経130°19	東郷町	阿久根市鶴見町 200番地	東経130°11'42" 北緯32°00'39"
西	桑島	東経130°10	東支那海		
南	深迫	北緯32°55	川内市西方町		
北	焼崎	北緯32°07	八代海		

島名	位置	東経	北緯	地質	地形	土地利用	人家の有無
桑島	阿久根港西北西3.2km	130°10	32°02	安山岩	丘陵	森林	無
大島	阿久根港西1.8km	130°10	32°01	"	"	"	"
小島	阿久根港北北西2km	130°11	32°02	"	岩山	...	"
元之島	阿久根港北1.5km	130°11	32°02	"	"	...	"
寺島	阿久根市脇本浜対岸	130°12	32°05	"	丘陵	...	"
外ノ島	阿久根市高之口港南1km	130°13	31°59	溶結凝灰岩	岩山	...	"

## 2. 面積

### (1) 総面積

市域の総面積	広 ば う		
	東西	南北	海岸線延長
134.30km <sup>2</sup>	11.1Km	22.4Km	40.0Km

### (2) 地目別土地利用の推移

単位：[ha,%]

年次 地目	平成14年	平成15年	平成16年	平成17年	平成17年 地目構成比
田	868	771	770	766	5.70
畑	2,000	1,877	1,873	1,873	13.95
宅地	532	581	584	588	4.38
山林	2,533	5,266	5,258	5,206	38.76
原野	1,146	805	807	801	5.96
雑種地	114	124	144	141	1.05
その他	12	15	14	15	0.11
非課税地	6,221	3,990	3,980	4,040	30.08
計	13,426	13,429	13,430	13,430	100.00

各年1月1日現在

資料：税務課

### 3. 主な山と河川

#### (1) 山

単位：[m]

山名	標高	山名	標高	山名	標高
笠山	394.6	熊野山	585.5	上床山	321.0
鷹首山	268.0	横座山	472.0	天狗山	221.6
首塚山	462.5	愛宕山	196.3	阿久根大島	44.9

#### (2) 河川

河川名	川幅 [m]		流路延長 [km]	流域面積 [km <sup>2</sup> ]	橋梁基教	橋梁名
	最大	平均				
高松川	50	30	25.7(14.5)	5.5	(26)	港橋, 高松橋, 大曲橋, 浜田橋, 山波橋, 大田橋, 園田橋, 伽藍橋, 堂園橋, 楠本橋, ダムの橋, 白木尾橋, 鷹首大橋, 田代大橋, 西原橋, 前川原橋, 木屋代橋, 松川内橋, 第1永原橋, 第2永原橋, 日当瀬橋, 新尾原橋, 尾原橋, 第2尾原橋, 第3尾原橋, 第4尾原橋
山下川	30	15	17.0(3.9)	1.6	(4)	文珠院橋, 前川原橋, 石井手橋, 水俣木橋
大川川	30	15	11.5(5.0)	1.2	(13)	大川大橋(大川橋3橋), 中屋敷橋, 一筒橋, 神之田橋, 今越橋, 出羽橋, 2千年橋, 荒宇根橋, 小鹿倉橋, 宇都口橋, 川畑浦橋
尻無川	25	10	4.8(4.0)	0.5	(12)	尻無大橋(尻無橋2橋), 岩下橋, 竹之迫橋, 御法橋, 屋敷村橋, 寺下橋(個人橋2橋), 徳口橋, 小麦橋, 第1小麦橋, 黒木場橋
内田川	20	8	4.6(2.2)	2.0	(11)	平田橋, 第1内田橋, 下内田橋, 第2内田橋, 長蓮橋, 第2下桑橋, 上桑橋, 下桑橋, 赤剥橋, 中尾橋, 黒牟田橋
折口川	25	15	9.0(7.2)	2.1	(12)	折口橋, 田島橋, 千鳥橋, 鍋石橋, JR橋, 陳之尾橋2橋, 浜田橋, 石の丸橋, 大丸橋, 天神橋, 丸内橋, 第2鍋石橋
新田川	10	6	10.0(2.8)	10.4	(11)	第1新田橋, 脇本橋, 脇本大橋, 鬼川原橋, 釜牟田橋, 的場橋, 県道橋, 京田橋, 平床橋, 荒田橋, 黒十橋
大橋川	20	5	5.1(3.7)	7.3	(8)	新塘橋, 塩鶴橋, 塩谷橋, JR橋, 山下橋, 佛石橋, 青龍橋, 太郎原橋

数値は概数である。

資料：都市建設課

流路延長の数値には、水系の河川は全て含み( )内は二級河川延長

折口川は、野田町内流路も含む。

橋梁名は、二級河川にかかる橋梁のみである。

#### 4. 気象・災害

##### (1) 気象概況

区分 年次	気温 [C]			風速 [m / s]			日照時間 [h]	相対湿度 平均 [%]	降水量 [mm]	
	平均	最高	最低	平均	最大	風向				
平成8年	16.8	20.6	13.3	3.2	20.3	西	1,990.6	74	1,480.0	
9	17.3	21.1	13.8	3.2	16.3	北	2,047.8	75	2,430.5	
10	18.4	22.0	15.2	3.0	13.0	北東	1,836.1	76	2,536.0	
11	17.4	21.2	14.2	3.2	25.0	西南西	1,736.2	73	2,250.5	
12	17.4	21.3	14.0	3.2	13.9	北西	2,031.1	74	1,961.5	
13	17.6	21.6	14.0	3.3	13.6	西北西	2,004.2	73	1,817.5	
14	17.6	21.4	14.1	3.2	12.8	西北西	1,939.0	72	2,059.0	
15	17.7	21.6	14.2	3.3	13.8	南南西	1,881.4	73	2,008.0	
16	18.0	22.1	14.4	3.2	21.8	北	2,162.4	72	2,136.0	
17	17.2	21.1	13.7	3.2	14.5	西北西	1,972.6	72	1,957.5	
10年間平均	17.5	21.4	14.1	3.2	16.5	-	1,960.1	73	2,063.7	
平成 17年 月別 平均	1月	7.2	10.4	4.2	4.0	9.9	北北東	70.8	66	63.5
	2	7.7	11.5	4.4	4.2	14.5	北西	85.7	69	148.5
	3	10.1	14.2	5.9	3.6	12.5	北西	168.9	68	124.5
	4	16.3	21.1	11.7	2.9	8.8	北西	207.0	68	132.5
	5	19.1	23.6	15.1	2.5	9.3	南南西	212.5	73	200.0
	6	23.3	27.2	20.1	2.7	9.3	北東	184.9	79	158.0
	7	26.5	29.7	24.0	2.9	9.5	南南西	167.2	83	320.5
	8	27.4	31.3	24.4	2.2	6.6	西北西	226.9	77	223.0
	9	25.6	29.7	22.4	2.9	14.0	北東	222.4	77	354.5
	10	20.8	24.9	17.3	2.9	8.4	北東	184.5	70	77.0
	11	15.3	19.4	11.4	3.2	9.0	西北西	149.1	66	60.5
	12	6.9	10.5	3.5	4.2	14.5	西北西	92.7	67	95.0

資料：鹿児島地方気象台

10年間平均は、1996年(平成8年)から2005年(平成17年)までの平均値である。

(参考) 気温の表し方... 1日の気温の特別値(01~24時)の合計値を、24で除した値が日平均気温である。

また、月間の日平均気温、日最高気温極値及び日最低気温極値をそれぞれ合計し、月の日数で除した数値が、月の平均気温、月の最高気温平均及び月の最低気温平均となる。

(2) 主な台風及び豪雨の記録

単位：(hPa, m/s, mm)

発生 年月日	種別	気象状況				被害状況
		最低 気圧	最大風速		降水量	
			平均	瞬間		
H9.9.16	台風 19号	978	16.3	31.7	172.5	河川2ヶ所 被害総額 10,000千円 海岸2ヶ所 " 62,000千円 農業被害 " 8,237千円 計 80,237千円
H10.10.17	台風 10号	982.7	13.0	24.0	233.5	道路2ヶ所, 河川4ヶ所 被害総額 19,000千円
H11.9.24	台風 18号	945.5	25.0	48.3	144.5	1.軽傷者 13名 2.家屋被害 住家全壊 9棟 " 半壊 25棟 " 部分壊 4,047棟 " 床上浸水 3棟 " 床下浸水 8棟 非住家全壊 209棟 " 半壊 90棟 " 部分壊 1,053棟 3.水道 停電のため299世帯断水 4.電気 市内全世帯停電(最大4日間) 5.公共施設 市営住宅298戸が半壊又は一部損壊し, 152ヶ所の施設被害, 市内全域で阿久根大島の老松等1,151本をはじめ街路樹, 公園植栽に倒木が多数出た。 6.その他 ハウス倒壊, 畜舎倒壊, 店舗破損, 漁船28隻沈没等, 市内産業関係被害多数。 被害総額 3,580,407千円

発生 年月日	種別	気象状況				被害状況																																																						
		最低 気圧	最大風速		降水量																																																							
			平均	瞬間																																																								
H14.6.30	大雨				216.5	1.家屋被害 <table border="0" style="margin-left: 20px;"> <tr><td>住家床下浸水</td><td>23棟</td></tr> <tr><td>非住家全壊</td><td>1棟</td></tr> <tr><td>  "  半壊</td><td>1棟</td></tr> <tr><td>道路崖崩れ</td><td>34箇所</td></tr> <tr><td>道路冠水</td><td>10箇所</td></tr> <tr><td>住宅崖崩れ</td><td>29箇所</td></tr> </table> 2.公共施設 <table border="0" style="margin-left: 20px;"> <tr><td>文教施設雨漏り</td><td>9箇所</td></tr> <tr><td>河川護岸決壊</td><td>7箇所</td></tr> <tr><td>農業用水路流出</td><td>3箇所</td></tr> <tr><td>林道法面崩壊</td><td>6箇所</td></tr> <tr><td>山林崖崩れ</td><td>3箇所</td></tr> </table> 3.その他 <table border="0" style="margin-left: 20px;"> <tr><td>水稻, イチゴ等</td><td>4.5ha</td></tr> <tr><td>牛生き埋め</td><td>11頭</td></tr> </table>	住家床下浸水	23棟	非住家全壊	1棟	"  半壊	1棟	道路崖崩れ	34箇所	道路冠水	10箇所	住宅崖崩れ	29箇所	文教施設雨漏り	9箇所	河川護岸決壊	7箇所	農業用水路流出	3箇所	林道法面崩壊	6箇所	山林崖崩れ	3箇所	水稻, イチゴ等	4.5ha	牛生き埋め	11頭																												
住家床下浸水	23棟																																																											
非住家全壊	1棟																																																											
"  半壊	1棟																																																											
道路崖崩れ	34箇所																																																											
道路冠水	10箇所																																																											
住宅崖崩れ	29箇所																																																											
文教施設雨漏り	9箇所																																																											
河川護岸決壊	7箇所																																																											
農業用水路流出	3箇所																																																											
林道法面崩壊	6箇所																																																											
山林崖崩れ	3箇所																																																											
水稻, イチゴ等	4.5ha																																																											
牛生き埋め	11頭																																																											
H16.9.6	台風 18号	963.4	21.8	54.9	124.5	1.家屋被害 <table border="0" style="margin-left: 20px;"> <tr><td>住家半壊</td><td>1棟</td></tr> <tr><td>  "  部分壊</td><td>954棟</td></tr> <tr><td>非住家全壊</td><td>23棟</td></tr> <tr><td>  "  半壊</td><td>6棟</td></tr> <tr><td>  "  部分壊</td><td>354棟</td></tr> </table> 2.水道 <table border="0" style="margin-left: 20px;"> <tr><td>停電のため213世帯断水</td><td></td></tr> </table> 3.電気 <table border="0" style="margin-left: 20px;"> <tr><td>停電7,494世帯</td><td></td></tr> </table> 4.公共施設 <table border="0" style="margin-left: 20px;"> <tr><td>文教施設</td><td>18施設</td></tr> <tr><td>農林水産施設</td><td>5施設</td></tr> <tr><td>市営住宅</td><td>72件</td></tr> <tr><td>市道崩土</td><td>92件</td></tr> <tr><td>漁港</td><td>2件</td></tr> <tr><td>港湾</td><td>1件</td></tr> <tr><td>河川</td><td>4件</td></tr> <tr><td>大島公園</td><td>10箇所</td></tr> <tr><td>林道</td><td>5路線</td></tr> </table> 5.その他 <table border="0" style="margin-left: 20px;"> <tr><td>水稻の倒伏</td><td>39ha</td></tr> <tr><td>野菜, 果樹, 花き</td><td>225ha</td></tr> <tr><td>竹林被害</td><td>4.2ha</td></tr> <tr><td>造林地</td><td>8.77ha</td></tr> <tr><td>農業施設</td><td>12棟</td></tr> <tr><td>商工関係被害</td><td>96件</td></tr> <tr><td>水産関係被害</td><td></td></tr> <tr><td>  遊漁船1隻沈没</td><td></td></tr> <tr><td>  船外機船2艘沈没</td><td></td></tr> <tr><td>  漁港荷捌き場損壊</td><td></td></tr> </table> 被害総額 <table border="0" style="margin-left: 20px;"> <tr><td>213,645千円</td><td></td></tr> </table>	住家半壊	1棟	"  部分壊	954棟	非住家全壊	23棟	"  半壊	6棟	"  部分壊	354棟	停電のため213世帯断水		停電7,494世帯		文教施設	18施設	農林水産施設	5施設	市営住宅	72件	市道崩土	92件	漁港	2件	港湾	1件	河川	4件	大島公園	10箇所	林道	5路線	水稻の倒伏	39ha	野菜, 果樹, 花き	225ha	竹林被害	4.2ha	造林地	8.77ha	農業施設	12棟	商工関係被害	96件	水産関係被害		遊漁船1隻沈没		船外機船2艘沈没		漁港荷捌き場損壊		213,645千円	
住家半壊	1棟																																																											
"  部分壊	954棟																																																											
非住家全壊	23棟																																																											
"  半壊	6棟																																																											
"  部分壊	354棟																																																											
停電のため213世帯断水																																																												
停電7,494世帯																																																												
文教施設	18施設																																																											
農林水産施設	5施設																																																											
市営住宅	72件																																																											
市道崩土	92件																																																											
漁港	2件																																																											
港湾	1件																																																											
河川	4件																																																											
大島公園	10箇所																																																											
林道	5路線																																																											
水稻の倒伏	39ha																																																											
野菜, 果樹, 花き	225ha																																																											
竹林被害	4.2ha																																																											
造林地	8.77ha																																																											
農業施設	12棟																																																											
商工関係被害	96件																																																											
水産関係被害																																																												
遊漁船1隻沈没																																																												
船外機船2艘沈没																																																												
漁港荷捌き場損壊																																																												
213,645千円																																																												



単位：hPa, m/s, mm)

発生 年月日	種別	気象状況				被害状況
		最低 気圧	最大風速		降水量	
			平均	瞬間		
H16.9.29	台風 21号	982.6	21.8	44.9	222.5	1.家屋被害 住家部分壊 42棟 床上浸水 1棟 床下浸水 55棟 非住家全壊 1棟 " 半壊 1棟 " 部分壊 8棟 がけ崩れ 19箇所  2.電気 停電549世帯  3.公共施設 文教施設 10施設 市営住宅 30件 市道崩土 93件 漁港 2件 港湾 1件 河川 13件 大島公園 1箇所  5.その他 水稻の倒伏 78ha 野菜,果樹,花き 90ha 商工関係被害 18件 水産関係被害 遊漁船1隻沈没 船外機船3艘沈没 防疫件数 51件  被害総額 647,193千円

資料：阿久根測候所,総務課

(3) 主な地震の記録

単位：時、分

発生日時		強度		発生場所		名称	被害状況	
年月日	時間	震度	マグニチュード	経緯度	地域			
平成 6. 2.13	02:07	4	5.9	経度 130°30 緯度 32°06	鹿児島県 北部	-	なし	
平成 9. 3.26	17:31	5強	6.3	経度 130°22 緯度 31°59	鹿児島県 薩摩地方	鹿児島県 北西部 地震	本震及びその一連の余震 (5月12日まで)による被害 民 1. 軽傷者 8名 2. 住家全壊 2棟 半壊 5" 一部損壊 193" その他 52" 3. 非住家一部損壊 37棟 その他 6"	
	17:39	4	4.7	経緯 130°20 緯度 31°59	鹿児島県 薩摩地方	-	間 4. ブロック塀の損壊 35か所 5. 水道管破損による断水世帯 38世帯(翌日までに復旧)	
平成 9. 4. 3	04:41	5弱	5.5	経度 130°18 緯度 32°00	鹿児島県 薩摩地方	-	公 1. ガス管破損 1か所(都市ガス閉栓3世帯) 2. 公共施設等 建物の破損による被害(市庁舎、文教施設、市営住宅、消防施設等) 24,337 千円 漁港(5)港湾(1)の被害 979,000 " 道路の破損による被害(市道、林道、農道等17路線) 147,200 " 河川(2)の被害 5,000 " 水道施設 1,118 " 産業 市有林(山腹崩壊) 40,000 " 被害総額 1,196,655 " 農林水産、商業における被害 55,476 "	
平成 9. 5.13	14:38	5弱	6.3	経度 130°18 緯度 31°57	鹿児島県 薩摩地方	鹿児島県 第2北西 部地震	民 1. 住家一部破損 45棟 その他 6" 2. 非住家 一部損壊 37棟 その他 6" 3. ブロック塀の損壊 4か所 4. 崖崩れ(落石) 30か所	
本震及びその一連 の余震による被害		公 共	1. 公共施設...道路(市道、林道、農道等)被害 28,500 千円 文教施設 6,580 " 急傾斜地崩壊 1,500 " その他公共施設等 17 " 被害総額 36,597 "					
3月26日から5月13日までの個人住宅等の被害額(判明した部分に限る 固定資産評価額から推計)								
木造住宅 198件(158,650,272円)								
非木造住宅 6件(62,992,441円) 倉庫等 23件(403,318円) 被害総額 222,046,031円								

資料：阿久根測候所、総務課

# 人 口

## 1. 人口の推移

年 次	世帯数	人 口 [ 人 ]			1世帯 当り 人員 [ 人 ]	密 度 (1km <sup>2</sup> 当り)		女100人 に 対 す る 男 の 割 合 [ 人 ]	備 考
		男	女	計		世帯数	人 口 [ 人 ]		
大正 9年	4,706	10,343	10,879	21,222	4.51	44.1	198.7	91.5	旧阿久根町
	1,802	4,402	4,527	8,929	4.96	37.9	187.7	97.2	旧三笠村 第1回国勢調査
14年	4,717	10,392	10,795	21,187	4.49	44.2	198.4	96.3	旧阿久根町
	1,846	4,655	4,655	9,310	5.04	38.8	195.8	100.0	旧三笠村 第2回国勢調査
昭和 5年	4,849	11,131	11,766	22,897	4.72	45.4	214.4	94.6	旧阿久根町
	1,861	5,094	5,145	10,239	5.50	39.1	215.3	99.0	旧三笠村 第3回国勢調査
10年	5,150	11,774	12,309	24,083	4.68	48.2	225.5	95.7	旧阿久根町
	1,906	5,067	5,098	10,165	5.33	64.1	341.8	99.4	旧三笠村 第4回国勢調査
15年	5,078	11,964	12,761	24,725	4.87	47.6	234.9	93.8	旧阿久根町
	1,935	5,238	5,374	10,612	5.48	66.6	365.4	97.5	旧三笠村 第5回国勢調査
22年	6,025	14,450	15,861	30,311	5.03	56.4	283.8	91.1	旧阿久根町
	2,464	6,610	7,295	13,905	5.64	84.8	478.8	90.6	旧三笠村 臨時国勢調査
25年	6,445	15,260	16,506	31,766	4.93	60.3	297.5	92.5	旧阿久根町
	1,737	4,591	4,987	9,578	5.51	59.8	329.8	92.1	旧三笠村 第7回国勢調査
30年	8,526	19,702	21,478	41,180	4.83	62.8	303.2	91.7	三笠町合併第8回国勢調査
35年	9,200	18,491	20,417	38,908	4.23	67.7	286.5	90.6	第9回国勢調査
40年	9,267	16,814	19,212	36,026	3.89	68.2	265.2	87.8	第10回国勢調査
45年	9,310	14,992	17,398	32,390	3.48	68.5	238.5	86.2	第11回国勢調査
50年	9,464	13,965	16,330	30,295	3.20	69.7	223.0	85.5	第12回国勢調査
55年	9,742	13,585	15,942	29,527	3.03	71.7	217.3	85.2	第13回国勢調査
60年	10,031	13,438	15,747	29,185	2.91	73.8	214.8	85.3	第14回国勢調査
平成 2年	10,122	12,798	15,071	27,869	2.75	74.5	205.1	84.9	第15回国勢調査
7年	10,261	12,664	14,842	27,506	2.68	76.3	204.9	85.3	第16回国勢調査
12年	10,285	12,102	14,168	26,270	2.55	76.6	195.7	85.4	第17回国勢調査
17年	10,179	11,532	13,542	25,074	2.46	75.8	186.7	85.2	第18回国勢調査

各年 10月 1日現在

資料 : 昭和 22年以前のもの ..... 阿久根市誌  
昭和 22年 ~ 平成 17年 ..... 国 勢 調 査

阿久根の総面積は ,134.30km<sup>2</sup>とする  
平成 17年 (第 18回国勢調査 )については ,速報値

(参考) 平成 17年国勢調査 ,全国総人口及び総世帯数 ,鹿児島県総人口及び総世帯数 (速報値)

	全国		鹿児島県	
	人口	占有率	人口	占有率
総人口	127,756,815 人	100.0%	1,753,144 人	100.0%
男	62,340,864 人	48.8%	819,405 人	46.7%
女	65,415,951 人	51.2%	933,739 人	53.3%
世帯数	49,529,232 戸		724,823 戸	

## 2. 5歳階層別・男女別人口の推移

年次区分 年齢階層	平成 2 年			平成 7 年			平成 12 年		
	男	女	計	男	女	計	男	女	計
0～4歳	746	700	1,446	731	676	1,407	548	516	1,064
5～9	861	805	1,666	767	752	1,519	730	662	1,392
10～14	942	873	1,815	886	810	1,696	765	739	1,504
15～19	791	821	1,612	720	712	1,432	671	630	1,301
20～24	383	567	950	472	565	1,037	401	483	884
25～29	611	678	1,289	544	628	1,172	537	623	1,160
30～34	780	761	1,541	654	740	1,394	585	623	1,208
35～39	880	884	1,764	806	767	1,573	665	720	1,385
40～44	886	851	1,737	886	888	1,774	810	762	1,572
45～49	736	882	1,618	903	851	1,754	883	898	1,781
50～54	841	1,051	1,892	746	893	1,639	903	874	1,777
55～59	1,095	1,258	2,353	820	1,057	1,877	743	878	1,621
60～64	1,012	1,304	2,316	1,100	1,252	2,352	853	1,065	1,918
65～69	783	1,124	1,907	947	1,266	2,213	1,032	1,230	2,262
70～74	577	896	1,473	699	1,070	1,769	858	1,205	2,063
75～79	432	764	1,196	479	800	1,279	552	956	1,508
80～84	269	489	758	299	632	931	334	648	982
85～89	121	235	356	156	332	488	165	444	609
90～94	41	110	151	40	112	152	57	165	222
95～99	7	14	21	9	37	46	8	39	47
100歳以上	-	3	3	-	2	2	2	8	10
不詳	4	1	5	-	-	-	-	-	-
合計	12,798	15,071	27,869	12,664	14,842	27,506	12,102	14,168	26,270

各年10月1日現在  
平成17年は未公表

資料：国勢調査

### 3. 年齢構造指数の推移

年次	年少	高齢者	従属	高齢化	幼年	年少	生産年齢	高齢者	総人口
	人口 指数	人口 指数	人口 指数	人口 指数	人口 (0～4歳)	人口 (0～14歳)	人口 (15～64歳)	人口 (65歳以上)	
昭和30年	66.00	11.74	77.75	17.79	5,005	15,291	23,168	2,721	41,180
35	64.89	13.92	78.81	21.44	3,860	14,120	21,760	3,028	38,908
40	53.61	15.67	69.28	29.22	2,899	11,410	21,282	3,334	36,026
45	44.31	17.99	62.30	40.61	2,347	8,842	19,957	3,591	32,390
50	37.11	21.00	58.12	56.59	1,985	7,111	19,160	4,024	30,295
55	33.32	24.41	57.73	73.24	1,735	6,238	18,720	4,569	29,527
60	30.78	28.12	58.90	91.33	1,660	5,654	18,367	5,164	29,185
平成2	28.86	34.35	63.21	119.04	1,446	4,927	17,072	5,865	27,869
7	28.88	42.99	71.87	148.85	1,407	4,622	16,004	6,880	27,506
12	27.11	52.73	79.84	194.52	1,064	3,960	14,607	7,703	26,270

各年 10月1日現在

資料：平成12年国勢調査

平成17年は未公表

$$\boxed{\text{年少人口指数}} = \frac{0\sim 14\text{歳人口}}{15\sim 64\text{歳人口}} \times 100$$

$$\boxed{\text{高齢者人口指数}} = \frac{65\text{歳以上人口}}{15\sim 64\text{歳人口}} \times 100$$

$$\boxed{\text{従属人口指数}} = \frac{0\sim 14\text{歳人口} + 65\text{歳以上人口}}{15\sim 64\text{歳人口}} \times 100$$

$$\boxed{\text{高齢化指数}} = \frac{65\text{歳以上人口}}{0\sim 14\text{歳人口}} \times 100$$

#### 4. 都道府県別人口移動状況

単位：[人, %]

本市への転入				本市から転出			
順位	都道府県名	移動数	構成比	順位	都道府県名	移動数	構成比
1	鹿児島県内	490	56.6	1	鹿児島県内	547	58.8
2	大阪府	51	5.9	2	福岡県	69	7.4
3	熊本県	47	5.4	3	熊本県	57	6.1
4	福岡県	42	4.9	4	東京都	33	3.5
5	東京都	29	3.4	"	大阪府	33	3.5
"	愛知県	29	3.4	6	宮崎県	26	2.8
7	兵庫県	24	2.8	7	愛知県	20	2.2
"	宮崎県	24	2.8	8	神奈川県	18	1.9
9	国外	20	2.3	9	千葉県	12	1.3
10	神奈川県	15	1.7	10	埼玉県	11	1.2
その他の都道府県計		94	10.9	その他の都道府県計		104	11.2
転入者合計		865	100.0	転出者合計		930	100.0

平成16年4月1日～平成17年3月31日

資料：毎月推計人口調査

#### 5. 近隣市町村男女別人口及び世帯数

単位：[人, 戸]

市町名	人 口			世 帯 数
	総 数	男	女	総 数
阿久根市	25,074	11,532	13,542	10,179
出水市	39,155	18,258	20,897	15,647
高尾野町	14,001	6,509	7,492	5,355
野田町	4,752	2,154	2,598	1,844
東町	6,956	3,332	3,624	2,564
長島町	5,003	2,367	2,636	1,875
薩摩川内市	102,370	48,196	54,174	41,407
串木野市	25,877	12,079	13,798	10,068
鹿児島県	1,753,144	819,405	933,739	724,823

平成17年国勢調査速報値による数値

資料：平成17年国勢調査

世帯数「不詳」含む

## 6. 世帯人員別世帯数及び世帯人員

世帯		年次	昭和55年	昭和60年	平成2年	平成7年	平成12年	
総数	世帯数		9,742	10,031	10,122	10,261	10,285	
	世帯人員		29,527	29,185	27,869	27,506	26,270	
一般世帯	世帯数		9,646	10,019	10,100	10,239	10,258	
	世帯人員		29,089	28,685	27,345	26,900	25,568	
	1世帯当り人員		3.02	2.86	2.71	2.63	2.49	
	世帯数	1人		1,714	2,008	2,224	2,435	2,777
		2人		2,685	3,013	3,291	3,458	3,456
		3人		1,851	1,828	1,840	1,743	1,706
		4人		1,651	1,600	1,426	1,330	1,290
		5人		974	947	829	830	706
		6人		519	401	315	290	218
		7人		182	170	129	119	85
		8人		51	38	38	30	17
9人			12	10	7	3	1	
10人以上			7	4	1	1	2	
その他の世帯	世帯数		96	12	22	22	27	
	世帯人員		438	500	524	606	702	

各年10月1日現在  
平成17年は未公表

資料：国勢調査

7. 区別住民登録世帯数・人口・世帯人員

単位：[戸,人]

区分 区名	世帯数	人口			世帯当り人員
		男	女	計	
尻無上	105	79	109	188	1.79
尻無中	169	166	197	363	2.15
尻無下	167	172	199	371	2.22
的場	180	159	211	370	2.06
中屋敷	89	67	103	170	1.91
仲仁田	130	124	144	268	2.06
川畑・川畑中	62	43	65	108	1.74
牛之浜	283	289	346	635	2.24
大川計	1,185	1,099	1,374	2,473	2.09
大川島	71	57	80	137	1.93
馬見塚	24	28	32	60	2.50
飛松	129	128	154	282	2.19
炉	51	52	55	107	2.10
落	22	11	23	34	1.55
高之口	291	330	398	728	2.50
佐  潟	195	186	225	411	2.11
西目計	783	792	967	1,759	2.25
潟	614	720	805	1,525	2.48
大丸	484	487	580	1,067	2.20
倉津	141	193	220	413	2.93
遠見ヶ岡	48	57	58	115	2.40
波留	571	665	771	1,436	2.51
町	180	173	208	381	2.12
高松	253	255	305	560	2.21
浜	131	123	161	284	2.17
上野	430	336	479	815	1.90
新町	566	551	656	1,207	2.13
寺山	124	126	145	271	2.19
波留等計	3,542	3,686	4,388	8,074	2.28



区分 区名	世帯数	人口			世帯当り人員
		男	女	計	
遠矢	200	221	255	476	2.38
山下馬場	216	266	306	572	2.65
弓木野	85	74	103	177	2.08
尾崎	106	119	130	249	2.35
山下計	607	680	794	1,474	2.43
菘野	102	67	87	154	1.51
横手	52	56	67	123	2.37
宮原	17	14	20	34	2.00
羽田	47	57	63	120	2.55
梶	89	120	126	246	2.76
桑原城下	50	62	70	132	2.64
桑原城上	41	54	68	122	2.98
長谷	13	11	22	33	2.54
木佐木野	23	30	29	59	2.57
尾原	30	27	31	58	1.93
米次	28	28	32	60	2.14
田代中	46	34	44	78	1.70
田代下	40	42	39	81	2.03
鶴川内計	578	602	698	1,300	2.25
段	425	502	511	1,013	2.38
大尾	294	351	376	727	2.47
中村	207	251	260	511	2.47
浦	179	200	210	410	2.29
牧内	228	327	321	648	2.84
東牧内	30	37	41	78	2.60
赤瀬川計	1,363	1,668	1,719	3,387	2.48
内田	72	100	105	205	2.85
大下	59	76	81	157	2.66
丸内	43	52	68	120	2.79
陳之尾	45	60	67	127	2.82
多田計	219	288	321	609	2.78

区分 区名	世帯数	人 口			世帯当り人員
		男	女	計	
大林	43	58	76	134	3.12
折口東	221	297	323	620	2.81
牟田	87	101	106	207	2.38
永田下	74	80	93	173	2.34
永田上	100	136	158	294	2.94
折口計	525	672	756	1,428	2.72
脇本馬場	146	128	165	293	2.01
脇本浜	71	80	84	164	2.31
下村	128	149	177	326	2.55
上原	194	256	298	554	2.86
筒田	69	93	90	183	2.65
桐野上	65	84	90	174	2.68
桐野下	101	141	159	300	2.97
大淵川	22	32	25	57	2.59
瀬之浦上	82	101	134	235	2.87
瀬之浦下	100	124	125	249	2.49
古里	179	235	227	462	2.58
槁之浦東	117	137	139	276	2.36
槁之浦西	91	99	100	199	2.19
深田	114	100	103	203	1.78
黒之浜	293	357	420	777	2.65
大谷	38	34	57	91	2.39
黒之上	90	119	109	228	2.53
大漣	72	72	91	163	2.26
小漣	36	50	50	100	2.78
松ヶ根	19	29	32	61	3.21
八郷	52	56	57	113	2.17
脇本計	2,079	2,476	2,732	5,208	2.51
総合計	10,881	11,963	13,749	25,712	2.36

平成17年10月1日現在(参考)住民登録年齢3区分別人口・割合 資料:市民環境課  
0~14歳 3,372人 13.11% 外国人登録者数  
15~64歳 14,167人 55.10% 平成17年10月1日現在 45人  
65歳以上 8,173人 31.79%

## 8. 人口動態（最近5年間）

区分 年次	自然動態							社会動態															増減計 (a+ b)
	出生			死亡			増減 (a)	転入						転出						増減 (b)			
	男	女	計	男	女	計		県内			県外			合計	県内			県外			合計		
								男	女	計	男	女	計		男	女	計	男	女			計	
13	95	76	171	174	157	331	160	256	283	539	207	189	396	935	295	354	649	209	212	421	1,070	135	295
14	89	98	187	158	170	328	141	276	299	575	202	180	382	957	306	317	623	213	191	404	1,027	70	211
15	97	84	181	165	145	310	129	261	289	550	182	164	346	896	332	354	686	206	216	422	1,108	212	341
16	82	79	161	179	177	356	195	215	249	464	198	184	382	846	258	274	532	194	180	374	906	60	255
17	98	77	175	163	145	308	133	247	263	510	176	159	335	845	264	309	573	178	172	350	923	78	211
総数	461	414	875	839	794	1,633	758	1,255	1,383	2,638	965	876	1,841	4,479	1,455	1,608	3,063	1,000	971	1,971	5,034	555	1,313
平均	92.2	82.8	175.0	167.8	158.8	326.6	152	251.0	279.2	527.6	193.0	175.2	368.2	895.8	291.0	321.6	612.6	200.0	194.2	394.2	1,006.8	111	263
17年1月	8	3	11	18	18	36	25	15	13	28	10	10	20	48	17	13	30	8	8	16	46	2	23
2	6	6	12	17	12	29	17	21	21	42	5	7	12	54	7	12	19	10	3	13	32	22	5
3	4	5	9	11	12	23	14	47	51	98	29	33	62	160	97	106	203	70	74	144	347	187	201
4	7	5	12	14	8	22	10	60	61	121	27	33	60	181	27	35	62	17	18	35	97	84	74
5	7	11	18	14	13	27	9	9	12	21	14	6	20	41	11	11	22	13	16	29	51	10	19
6	9	5	14	16	14	30	16	11	18	29	16	11	27	56	13	16	29	4	8	12	41	15	1
7	12	3	15	12	15	27	12	9	13	22	10	5	15	37	13	19	32	8	7	15	47	10	22
8	10	11	21	15	12	27	6	23	23	46	13	11	24	70	19	23	42	13	18	31	73	3	9
9	10	7	17	10	5	15	2	15	16	31	15	14	29	60	9	13	22	8	6	14	36	24	26
10	7	5	12	13	10	23	11	10	9	19	14	6	20	39	14	17	31	13	1	14	45	6	17
11	9	10	19	9	15	24	5	17	14	31	13	11	24	55	18	15	33	5	6	11	44	11	6
12	9	6	15	14	11	25	10	10	12	22	10	12	22	44	19	29	48	9	7	16	64	20	30

資料：月例人口集計結果

9. 労働力人口及び産業別就業人口の推移

単位：[人，%]

区分				昭和50年		昭和55年		昭和60年		平成2年		平成7年		平成12年	
				人口	構成比	人口	構成比	人口	構成比	人口	構成比	人口	構成比	人口	構成比
労働力人口	産業別	第一次産業	農業	5,543	37.62	4,243	28.99	3,514	24.04	2,335	17.02	1,982	14.50	1,537	12.03
			林業	72	0.49	54	0.37	46	0.31	43	0.31	24	0.18	31	0.24
			漁業	841	5.71	910	6.22	904	6.19	827	6.03	758	5.54	543	4.25
			計	6,456	43.82	5,207	35.58	4,464	30.54	3,205	23.36	2,764	20.22	2,111	16.52
	第二次産業	鉱業	34	0.23	24	0.16	23	0.16	6	0.04	7	0.05	7	0.05	
		建設業	1,104	7.49	1,502	10.26	1,402	9.59	1,466	10.69	1,588	11.62	1,405	11.00	
		製造業	1,568	10.64	1,992	13.61	2,757	18.86	3,045	22.20	2,928	21.42	2,716	21.26	
		計	2,706	18.36	3,518	24.03	4,182	28.61	4,517	32.93	4,523	33.09	4,128	32.31	
	第三次産業	電気・ガス・水道業	48	0.33	53	0.36	44	0.30	39	0.28	50	0.37	40	0.31	
		運輸・通信業	561	3.81	593	4.05	516	3.53	636	4.64	565	4.13	560	4.38	
		卸売・小売業・飲食店	2,090	14.18	2,214	15.13	2,200	15.05	2,082	15.18	2,031	14.86	2,052	16.06	
		金融・保険業	129	0.87	168	1.15	177	1.22	193	1.40	157	1.15	155	1.21	
		不動産業	12	0.08	20	0.14	27	0.19	30	0.22	27	0.20	22	0.17	
		サービス業	1,740	11.81	1,913	13.07	2,032	13.90	2,232	16.27	2,688	19.66	2,868	22.45	
		公務	495	3.36	537	3.67	477	3.26	426	3.11	380	2.78	364	2.85	
	計	5,075	34.44	5,498	37.57	5,473	37.45	5,638	41.10	5,898	43.15	6,061	47.43		
	その他（分類不能）			25	0.17	9	0.06	2	0.01	2	0.01	1	0.01	1	0.01
就業者計			14,262	96.79	14,232	97.24	14,121	96.61	13,362	97.40	13,186	96.47	12,301	96.27	
完全失業者			472	3.20	403	2.75	495	3.39	356	2.60	483	3.53	476	3.73	
労働力人口計			14,734	100.00	14,635	100.00	14,616	100.00	13,718	100.00	13,669	100.00	12,777	100.00	
非労働力人口			8,450		8,620		8,902		9,211		9,211		9,527		
不詳					34		13		8		4		6		
総数			23,184		23,289		23,531		22,937		22,884		22,310		

各年10月1日現在

平成17年は未公表

資料：国勢調査

「労働力人口」とは、就業者（主に仕事、家事のほか仕事、通学のかたわら仕事、休業者）と完全失業者を合わせた人口であり、また「非労働力人口」とは、家事、通学、その他（入院等）の人口をいい、いずれも15歳以上がその対象となる。

産業別就業率の推移では、農業の減衰化に対し、製造業及びサービス業の躍進化現象が特徴である。

### 10. 産業別・年齢別就業人口

産業 年齢	第一次産業				第二次産業				第三次産業								分類 不能	総 数	構成比 (%)
	農業	林業	漁業	計	鉱業	建設業	製造業	計	電気 ガス・ 水道業	運輸 通信業	卸売 小売業 飲食店	金融 保険業	不動 産業	サービ ス業	公務	計			
15～19歳	1	1	1	3		32	43	75		1	60	2		33	1	97		175	1.42
20～24	14		6	20		80	161	241	1	28	130	15		257	11	442		703	5.71
25～29	26	1	18	45		81	195	276		37	150	14	1	369	28	599		920	7.48
30～34	37		23	60	1	102	265	368	5	60	149	24	1	277	30	546		974	7.92
35～39	47	2	34	83	1	114	315	430	4	76	186	19		332	33	650		1,163	9.45
40～44	64	1	45	110		189	337	526	6	67	235	23	1	332	60	724		1,360	11.06
45～49	91	3	54	148	3	195	369	567	7	81	265	21	1	355	65	795		1,510	12.28
50～54	100	7	58	165		220	350	570	4	92	267	17	1	313	68	762		1,497	12.17
55～59	149	6	46	201	1	162	315	478	7	66	179	5	7	234	34	532		1,211	9.84
60～64	289	4	88	381	1	132	188	321	2	33	157	8	2	155	17	374		1,076	8.75
65～69	396	4	102	502		69	95	164	2	13	127	4	2	109	10	267		933	7.58
70～74	213	2	53	268		25	62	87	1	4	73	2	3	66	6	155		510	4.15
75～79	84		10	94		2	14	16	1	2	49	1	3	24	1	81		191	1.55
80～84	24		5	29		1	4	5			21			9		30	1	65	0.53
85歳以上	2			2		1	3	4			4			3		7		13	0.11
総数	1,537	31	543	2,111	7	1,405	2,716	4,128	40	560	2,052	155	22	2,868	364	6,061	1	12,301	100.00

平成12年10月1日現在  
平成17年は未公表

資料：平成12年国勢調査

# 事 業 所

## 1. 産業別事業所数・従業者数の推移

単位：箇所、人

年次別		昭和56年	昭和61年	平成3年	平成8年	平成13年	平成16年 (簡易調査)
産業別							
農林漁業	事業者数	8	15	13	23	21	20
	従業者数	89	202	181	289	277	213
鉱業	事業者数	2	-	-	-	-	-
	従業者数	40	-	-	-	-	-
建設業	事業者数	172	138	131	136	154	138
	従業者数	1,225	995	1,167	1,306	1,310	952
製造業	事業者数	276	168	158	140	135	120
	従業者数	2,317	2,622	2,876	2,535	2,322	2,172
電気・ガス・ 熱供給・水道業	事業者数	7	7	15	14	15	2
	従業者数	65	67	53	117	121	18
運輸・通信業	事業者数	34	36	39	42	48	33
	従業者数	379	368	371	443	401	285
卸売・小売業, 飲食店	事業者数	837	780	699	651	605	-
	従業者数	2,598	2,352	2,466	2,432	2,770	-
卸売・小売業	事業者数	-	-	-	-	-	420
	従業者数	-	-	-	-	-	2,188
飲食店, 宿泊業	事業者数	-	-	-	-	-	132
	従業者数	-	-	-	-	-	629
金融・保険業	事業者数	19	20	18	18	19	18
	従業者数	201	195	139	173	149	144
不動産業	事業者数	23	25	25	17	31	29
	従業者数	29	32	41	23	44	36
サービス業	事業者数	363	386	401	397	417	343
	従業者数	2,130	2,203	2,515	2,774	2,937	2,433
公務(他に分類 されないもの)	事業者数	19	19	20	18	18	-
	従業者数	345	345	351	328	326	-
計	事業者数	1,760	1,594	1,519	1,456	1,463	1,255
	従業者数	9,418	9,381	10,160	10,420	10,657	9,070

各年10月1日現在

資料：事業所統計調査及び事業所・企業統計調査

個人の農林漁業事業所を除く

事業所統計調査は属地主義でとらえており、市外からの就職者数も含む。

事業所統計調査は、平成8年度を初年度として事業所・企業統計調査に改名。

昭和56年～平成13年の『宿泊業』については、『サービス業』に含む。

平成16年は簡易調査。なお、サービス業については、『医療、福祉』『教育、学習支援業』

『複合サービス事業』『サービス業(他に分類されないもの)』の合算数。

## 2. 産業別事業所数及び従業者数

産 業 中 分 類	事 業 所 数	従 業 者 数
全 産 業	1,255	9,070
農 林 漁 業	20	213
農 業	17	135
林 業	-	-
漁 業	3	78
建 設 業	138	952
総 合 工 事 業	57	647
職 別 工 事 業 (設 備 工 事 業 を 除 く)	55	169
設 備 工 事 業	26	136
製 造 業	120	2,172
食 料 品 製 造 業	56	1,174
飲 料 ・ た ば こ ・ 飼 料 製 造 業	8	70
繊 維 工 業 (衣 服 等 の 繊 維 製 品 を 除 く)	-	-
衣 服 ・ そ の 他 の 繊 維 製 品 製 造 業	5	65
木 材 ・ 木 製 品 製 造 業 (家 具 を 除 く)	5	47
家 具 ・ 装 備 品 製 造 業	6	12
パ ル プ ・ 紙 ・ 紙 加 工 品 製 造 業	-	-
印 刷 ・ 同 関 連 産 業	4	17
ゴ ム 製 品 製 造 業	1	5
な め し 革 ・ 同 製 品 ・ 毛 皮 製 造 業	3	77
窯 業 ・ 土 石 製 品 製 造 業	3	26
金 属 製 品 製 造 業	6	65
一 般 機 械 器 具 製 造 業	3	32
電 子 部 品 ・ デ バ イ ス 製 造 業	8	504
輸 送 用 機 械 器 具 製 造 業	5	14
精 密 機 械 器 具 製 造 業	1	2
そ の 他 の 製 造 業	6	62
電 気 ・ ガ ス ・ 熱 供 給 ・ 水 道 業	2	18
電 気 業	1	5
ガ ス 業	1	13
水 道 業	-	-

産業中分類	事業者数	従業者数
情報通信業	2	2
映像・音声・文字情報製作業	2	2
運輸・通信業	31	283
鉄道業	1	-
道路旅客運送業	5	75
道路貨物運送業	18	184
水運業	4	20
倉庫業	1	4
運輸に附帯するサービス業	2	-
卸売・小売業	420	2,188
卸売業	53	308
各種商品卸売業	-	-
繊維・衣服等卸売業	-	-
飲食料品卸売業	41	235
建築材料, 鉱物・金属材料等卸売業	5	49
機械器具卸売業	1	3
その他の卸売業	6	21
小売業	367	1,880
各種商品小売業	2	295
織物・衣服・身の回り品小売業	21	58
飲食料品小売業	163	772
自動車・自転車小売業	26	80
家具・じゅう器・機械器具小売業	33	99
その他の小売業	122	576
飲食店, 宿泊業	132	629
一般飲食店	61	306
遊興飲食店	62	204
宿泊業	9	119
金融・保険業	18	144
銀行業	3	41
協同組織金融業	3	29
貸金業, 投資業等非預金信用機関	2	4
証券業, 商品先物取引業	-	-
補助的金融業, 金融附帯業	1	2
保険業(保険媒介代理業等を含む)	9	68



産 業 中 分 類	事 業 所 数	従 業 者 数
不 動 産 業	29	36
不 動 産 取 引 業	8	10
不 動 産 賃 貸 業 ・ 管 理 業	21	26
医 療 ， 福 祉	65	1,325
医 療 業	47	893
保 健 衛 生	-	-
社 会 保 険 ・ 社 会 福 祉 ・ 介 護 事 業	18	432
教 育 ， 学 習 支 援 業	34	124
学 校 教 育	2	28
そ の 他 の 教 育 ， 学 習 支 援 業	32	96
複 合 サ ー ビ ス 事 業	12	129
郵 便 局 （ 別 掲 を 除 く ）	2	5
協 同 組 合 （ 他 に 分 類 さ れ な い も の ）	10	124
サ ー ビ ス 業 （ 他 に 分 類 さ れ な い も の ）	232	855
専 門 サ ー ビ ス 業	28	104
洗 濯 ・ 理 容 ・ 美 容 ・ 浴 場 業	88	189
そ の 他 の 生 活 関 連 サ ー ビ ス 業	22	107
娯 楽 業	14	79
廃 棄 物 処 理 業	7	76
自 動 車 整 備 業	30	86
機 械 等 修 理 業 （ 別 掲 を 除 く ）	6	14
物 品 賃 貸 業	7	25
そ の 他 の 事 業 サ ー ビ ス 業	10	112
政 治 ・ 経 済 ・ 文 化 団 体	6	29
宗 教	14	34
そ の 他 の サ ー ビ ス 業	-	-

平成 16 年 10 月 1 日 現 在

資 料 : 平 成 16 年 事 業 所 企 業 統 計 調 査

鉱 業 は な し。

### 3. 産業大分類・経営組織・従業者規模別事業所数及び男女別従業者数

区分 産業別	総数			民									営					
				5人未満			5~9人			10~19人			20~29人			30人以上		
	事業所数	従業者数	うち男	事業所数	従業者数	うち男	事業所数	従業者数	うち男	事業所数	従業者数	うち男	事業所数	従業者数	うち男	事業所数	従業者数	うち男
農林漁業	20	213	135	12	53	42	3	20	9	1	16	6	2	56	36	2	68	42
建設業	138	952	822	95	277	234	25	242	200	14	220	193	2	64	55	2	149	140
製造業	120	2,172	1,001	49	144	86	29	249	135	23	361	126	4	108	47	15	1,310	607
電気・ガス・熱供給・水道業	2	18	14	-	-	-	2	18	14	-	-	-	-	-	-	-	-	-
情報通信業	2	2	2	2	2	2	-	-	-	-	-	-	-	-	-	-	-	-
運輸業	31	283	242	15	45	35	7	56	47	6	79	70	1	30	26	2	73	64
卸売・小売業	420	2,188	978	348	913	439	44	350	179	17	238	92	3	70	13	8	617	255
金融・保険業	18	144	50	11	18	10	1	9	6	4	66	23	2	51	11	-	-	-
不動産業	29	36	22	29	36	22	-	-	-	-	-	-	-	-	-	-	-	-
飲食店, 宿泊業	132	629	142	111	322	75	13	99	22	4	65	14	3	70	9	1	73	22
医療, 福祉	65	1,325	288	29	59	24	14	112	28	11	189	36	3	74	3	8	891	197
教育, 学習支援業	34	124	50	28	40	9	2	26	10	4	58	31	-	-	-	-	-	-
複合サービス事業	12	129	87	8	17	5	-	-	-	2	26	14	1	21	9	1	65	59
サービス業(他に分類されないもの)	232	855	474	199	429	230	19	141	91	10	145	101	3	91	39	1	49	13
合計	1,255	9,070	4,307	936	2,355	1,213	159	1,322	741	96	1,463	706	24	635	248	40	3,295	1,399

平成16年10月1日現在  
鉱業は該当なし。

資料：平成16年事業所・企業統計調査

# 農 林 業

## 1. 専兼業別農家数 , 農家人口 , 経営耕地面積

単位 : 戸 , 人 , ha)

区分 年次	農 家 数					農 家 人 口	経営耕地 面 積	資 料 名
	専 業 農 家	兼 業 農 家			計			
		第一種	第二種	計				
55	1,054	586	2,283	2,869	3,923	13,587	1,768	1980年 世界農林業センサス
60	935	451	1,675	2,126	3,061	10,148	1,421	1985年 農業センサス
平成 2年	627	241	1,208	1,449	2,076	6,728	1,071	1990年 世界農林業センサス
7年	616	257	811	1,068	1,684	5,186	930	1995年 農業センサス
12年	2000年の世界農林業センサスでは調査されていない				1,381	4,225	846	2000年 世界農林業センサス

各年 2月 1日現在

専兼業別農家数については , 販売農家のみ P29 項目 8に記載

## 2. 経営耕地規模別農家数

単位 : ha, 戸)

区分 年次	経 営 耕 地 規 模											計
	例 外 規 定	0.3 未 満	0.3 ~ 0.5	0.5 ~ 0.7	0.7 ~ 1.0	1.0 ~ 1.5	1.5 ~ 2.0	2.0 ~ 2.5	2.5 ~ 3.0	3.0 ~ 5.0	5.0 以 上	
55	12	1,837	809	472	417	243	69	33	20	11		3,923
60	18	1,378	643	703		217	59	16	14	11	2	3,061
平成 2年	13	861	426	288	250	137	54	30	5	11	1	2,076
7	14	655	359	431		123	45	24	19	13	1	1,684
12	13	520	315	327		100	43	24	12	21	6	1,381

各年 2月 1日現在

資料 : 農業センサス等

用語説明 (農業センサス及び世界農林業センサス関係)

- (1)「農家」農業経営耕地面積又は農産物販売金額 (過去1年間)のどちらかが次の基準に達する世帯であるが , 各調査年によってその基準は変わっており , 画一的な比較は適当ではない。

対 象 調 査 名	経営耕地面積	農産物販売金額
1980年 (昭和55年) 世界農林業センサス	5 ア・ル以上	10 万円以上
1985年 (昭和60年) 農業センサス	5 "	10 "
1990年 (平成 2年) 世界農林業センサス	10 "	15 "
1995年 (平成 7年) 農業センサス	10 "	15 "
2000年 (平成12年) 世界農林業センサス	10 "	15 "

- (2)「例外規定」経営耕地面積が上記 に達しない世帯で , 同 に達する世帯をいう  
 (3)「専業農家」世帯員中に兼業従事者が一人もいない農家をいう  
 (4)「第一種兼業農家」農業所得を主とする兼業農家。  
 (5)「第二種兼業農家」農業所得を従とする兼業農家をいう。この場合の主従は , 家としていずれの所得が多いかによって定めることとなっている。

### 3. 集落別農家数,農家人口,経営耕地面積

農業集落名	農家数〔戸〕			農家人口〔人〕			経営耕地面積〔a〕			
	総数	販売農家	自給的農家	総数	男	女	総数	田	畑	樹園地
波留	51	24	27	148	72	76	1,828	1,234	533	61
大丸	1	-	1	3	1	2	16	16	-	-
遠見ヶ岡	4	1	3	13	7	6	121	3	55	63
湯	2	2	-	4	2	2	175	51	37	87
高松	2	-	2	4	2	2	30	13	17	-
大曲	3	-	3	5	3	2	38	9	17	12
上野	3	1	2	8	5	3	701	10	1	690
新町	4	2	2	13	6	7	103	27	16	60
倉津	2	-	2	11	6	5	48	-	48	-
町	1	-	1	5	2	3	20	-	20	-
波留等計	73	30	43	214	106	108	3,080	1,363	744	973
米次	8	1	7	27	13	14	155	135	19	1
尾原	4		4	14	5	9	70	57	13	-
田代中	4	2	2	13	7	6	106	88	14	4
田代下	8	6	2	19	11	8	295	186	53	56
木佐木野	16	14	2	40	18	22	732	204	375	153
桑原城上	15	10	5	41	18	23	997	415	477	105
桑原城下	23	13	10	62	26	36	1,121	661	413	47
樽	24	15	9	66	33	33	1,288	565	353	370
羽田	12	7	5	38	19	19	577	268	129	180
宮原	4	2	2	11	7	4	193	100	45	48
横手	23	18	5	73	34	39	1,426	852	92	482
菘野	12	4	8	35	16	19	315	193	66	56
鶴川内計	153	92	61	439	207	232	7,275	3,724	2,049	1,502
陳之尾	18	14	4	55	26	29	1,191	487	216	488
丸内	14	14	-	42	20	22	1,154	727	427	-
大下	30	18	12	95	47	48	1,394	971	342	81
内田	31	24	7	88	42	46	2,024	1,093	599	332
多田計	93	70	23	280	135	145	5,763	3,278	1,584	901

農業集落名は,主として区又は農事小組合単位でとってある。

農業集落名	農家数〔戸〕			農家人口〔人〕			経営耕地面積〔a〕			
	総数	販売農家	自給的農家	総数	男	女	総数	田	畑	樹園地
段	10	3	7	33	17	16	234	58	176	-
中村	14	10	4	49	23	26	1,352	137	820	395
浦	30	21	9	82	40	42	1,453	593	825	35
牧内	26	17	9	75	42	33	1,177	151	816	210
東牧内	9	3	6	29	13	16	317	7	310	-
大尾	14	3	11	48	25	23	387	215	134	38
赤瀬川計	103	57	46	316	160	156	4,920	1,161	3,081	678
有田	17	14	3	57	29	28	1,782	338	14	1,430
尾崎西	6	6	-	18	8	10	1,434	424	5	1,005
尾崎	13	4	9	34	17	17	438	96	5	337
茶円ヶ段	13	6	7	38	19	19	506	149	131	226
弓木野	15	5	10	39	17	22	747	432	37	278
大田	11	9	2	45	19	26	543	462	64	17
園田	16	15	1	54	27	27	3,185	507	16	2,662
馬場	12	6	6	36	19	17	889	742	135	12
久保下	12	7	5	33	15	18	435	321	109	5
山下	14	11	3	42	20	22	1,015	804	194	17
麓	7	2	5	15	8	7	185	145	40	-
上遠矢	6	2	4	14	6	8	255	56	192	7
改進	4	3	1	12	5	7	228	176	52	-
山下計	146	90	56	437	209	228	11,642	4,652	994	5,996
佐潟	15	-	15	43	22	21	203	-	203	-
高之口	8	4	4	17	9	8	307	188	115	4
飛松	7	1	6	19	10	9	141	43	85	13
大川島	1	1	-	3	1	2	70	-	70	-
馬見塚	7	-	7	19	11	8	168	10	158	-
杓	11	6	5	41	23	18	493	238	213	42
落	-	-	-	-	-	-	-	-	-	-
西目計	49	12	37	142	76	66	1,382	479	844	59

資料：2000年世界農林業センサス

農業集落名	農家数〔戸〕			農家人口〔人〕			経営耕地面積〔a〕			
	総数	販売農家	自給の農家	総数	男	女	総数	田	畑	樹園地
牛之浜	2	-	2	5	2	3	43	-	38	5
平迫	3	1	2	8	3	5	97	23	68	6
牟礼	4	-	4	11	5	6	50	-	50	-
此之志	1	-	1	2	1	1	13	-	13	-
勘場元	2	1	1	5	3	2	58	22	36	-
山之田	2	-	2	4	2	2	40	-	40	-
黒仁田	1	-	1	2	1	1	10	10	-	-
川畑下	3	-	3	7	3	4	43	36	7	-
川畑上・中	2	1	1	4	2	2	83	4	29	50
野元	5	-	5	9	4	5	70	-	35	35
長迫	2	1	1	4	2	2	69	5	28	36
仲仁田	2	1	1	4	2	2	25	15	10	-
兎田	2	-	2	7	4	3	45	15	30	-
中屋敷	2	1	1	5	3	2	59	40	16	3
的場	1	-	1	2	1	1	10	-	10	-
井手下	1	1	-	5	2	3	25	-	-	25
尻無浜下	-	-	-	-	-	-	0	-	-	-
尻無浜上	4	4	-	17	9	8	179	106	73	-
鈴木段	34	17	17	92	43	49	1,169	597	569	3
竹之迫	4	1	3	18	11	7	66	25	31	10
南畑	3	2	1	6	3	3	98	44	13	41
小麦	6	3	3	10	7	3	192	30	10	152
表川内	10	-	10	32	16	16	145	8	27	110
大川計	96	34	62	259	129	130	2,589	980	1,133	476
折口東	14	9	5	44	22	22	685	326	289	70
牟田	18	13	5	59	32	27	746	278	459	9
永田下	10	7	3	30	16	14	680	246	434	-
永田上	49	40	9	171	77	94	4,867	1,747	2,520	600
大林	12	5	7	43	22	21	447	196	230	21
折口計	103	74	29	347	169	178	7,425	2,793	3,932	700

農業集落名	農家数〔戸〕			農家人口〔人〕			経営耕地面積〔a〕			
	総数	販売農家	自給的農家	総数	男	女	総数	田	畑	樹園地
馬場	14	13	1	36	18	18	987	199	788	-
脇本浜	17	11	6	49	25	24	587	69	518	-
下村	17	13	4	54	24	30	1,050	379	631	40
上原	25	13	12	60	29	31	1,006	275	591	140
筒田	34	24	10	117	64	53	2,010	945	373	692
桐野下	57	45	12	241	118	123	7,579	1,498	530	5,551
桐野上	32	24	8	107	51	56	2,559	766	507	1,286
大淵川	14	10	4	51	29	22	1,004	320	641	43
瀬之浦上	51	40	11	187	87	100	6,186	1,330	4,676	180
瀬之浦下	46	42	4	136	69	67	3,286	1,036	2,131	119
古里	54	39	15	181	92	89	3,637	1,429	2,098	110
槁之浦東	5	4	1	11	6	5	242	62	180	-
槁之浦西	16	14	2	51	21	30	1,948	598	1,170	180
深田	24	18	6	55	26	29	1,012	57	913	42
黒之浜	21	7	14	64	33	31	401	-	401	-
大谷	11	8	3	36	16	20	550	175	375	-
黒之上	30	21	9	80	39	41	1,450	475	910	65
大漣	22	12	10	60	31	29	868	238	475	155
小漣	26	20	6	76	38	38	1,372	540	427	405
八郷	34	29	5	96	46	50	1,988	1,364	546	78
松ヶ根	11	7	4	35	19	16	491	107	382	2
笠山	4	3	1	8	5	3	320	40	280	-
脇本計	565	417	148	1,791	886	905	40,533	11,902	19,543	9,088
合計	1,381	876	505	4,225	2,077	2,148	84,609	30,332	33,904	20,373

資料：2000年世界農林業センサス

4. 就業状態別世帯員数(販売農家)

単位：(人)

区分 性別	15歳以上の世帯員数	自営農業だけに従事した人		自営農業とその他の仕事に従事した人				その他の仕事だけに従事した人		仕事に従事しなかった人		
		総人数	うち 仕事 が 主人	自営農業 が 主人 の 総人数	うち 仕事 が 主人 の 総人数	その他の仕事 が 主人 の 総人数	うち 仕事 が 主人 の 総人数	総人数	うち 仕事 が 主人	総人数	うち 家事 育 児 が 主人 の 人	うち その他
男	1,267	700	615	67	67	380	379	45	45	75	0	75
女	1,300	756	608	34	34	238	235	77	75	195	9	186
計	2,567	1,456	1,223	101	101	618	614	122	120	270	9	261

平成12年2月1日現在

資料：2000年世界農林業センサス

5. 農業労働力保有状態別農家数

単位：(戸)

区分	専従者あり					専従者なし		計
	男女の専従者がいる		専従者は男子だけ	専従者は女子だけ	計 65歳未満の専従者がいる (381)	男子の準(296) 専従者あり	女子の準(89) 専従者あり	
	男子の専従者 2人以上(53)	男子の専従者 1人(343)	男子の 専従者 1人 (131)	男子の 準専従 者あり (35)		準専従者なし (358)		
	(女子の専従者が、別にそれぞれいる)							
農家数	396		142	100	638	743	1,381	

平成12年2月1日現在

資料：2000年世界農林業センサス

6. 自営農業に従事した世帯員数(従事日数別)販売農家

単位：(人)

日数別 性別	29日以下	30~59	60~99	100~149	150~199	200日以上	計
男	201	152	123	105	87	479	1,147
女	206	121	98	110	103	390	1,028
計	407	273	221	215	190	869	2,175

平成12年2月1日現在

資料：2000年世界農林業センサス

7. 自営農業に主として従事した世帯員数(年齢別)販売農家

単位：(人)

年齢別 性別	15~29歳	30~39	40~49	50~59	60~64	65歳以上	計
男	58	34	52	85	120	418	767
女	28	43	58	149	150	362	790
計	86	77	110	234	270	780	1,557

平成12年2月1日現在

資料：2000年世界農林業センサス



8. 専業別農家数(販売農家)

単位：戸]

区分	専業農家	男子生産年齢人口が	兼業農家	第1種兼業農家	第2種兼業農家	計
		いる				
農家数	393	162	483	139	344	876

平成12年2月1日現在

資料：2000年世界農林業センサス

9. 経営耕地のある農家数と経営耕地面積

単位：戸,a]

経営 耕地 面積	実農家数	田		樹園地		畑(樹園地除く)	
		農家数	面積	農家数	面積	農家数	面積
		84,609	1,377	1,055	30,332	374	20,373

平成12年2月1日現在

資料：2000年世界農林業センサス

10. 販売目的で作付けした作物の類別作付農家数と類別作付面積(販売農家)

単位：戸,a]

種別 区分	総数	稲	麦類	雑穀	いも類	豆類	工芸農作物類	野菜類	花き類 花木	種苗 苗木類	その他 の作物
栽培実 農家数	715	379	-	1	426	80	40	334	9	2	6
栽培実 面積	36,765	12,099	-	70	#####	1,616	2,482	7,472	340	33	196

平成12年2月1日現在

資料：2000年世界農林業センサス

農家数の総数は実数であり各作物の合計とは一致しない。

11. 販売目的で栽培している果樹の栽培農家数と栽培面積

単位：戸,a]

種別 区分	計	日本なし	もも	温州みかん	なつみかん
栽培実 農家数	205	7	1	95	56
栽培実 面積	16,747	171		6,181	4,933

その他の柑橘類	かき	くり	うめ	その他の果樹
83	1	1	3	33
4,703			33	556

平成12年2月1日現在

資料：2000年世界農林業センサス

## 12. 家畜・蚕の飼養状況

単位：戸、頭、羽、箱

区分	牛			豚	鶏		蚕
	肉用牛		乳用牛		採卵鶏	ブロイラー	
	肉用種	乳用種					
飼養戸数	89	-		15	5	9	-
飼養数	4,620	-		10,300	221,000	254,000	-

平成17年2月1日現在

資料：出水統計情報センター

## 13. 林野面積

### (1) 所有形態別面積

単位：ha

区分 年次	国有林			公私有林				総面積
	林野庁	その他	計	県有林	市有林	私有林	計	
平成14年	1,448	-	1,448	10	681	5,641	6,332	7,780
15	1,448	-	1,448	10	681	5,641	6,332	7,780
16	1,448	-	1,448	10	681	5,641	6,332	7,780
17	1,447	-	1,447	10	682	5,643	6,335	7,782

資料：農政課

### (2) 利用地別面積

単位：ha

区分 年次	針葉樹								広葉樹	
	杉		檜		その他		計		人工林	天然林
	人工林	天然林	人工林	天然林	人工林	天然林	人工林	天然林		
平成14年	1,053	-	2,507	-	70	5	3,630	5	89	2,031
15	1,053	-	2,507	-	70	5	3,630	5	89	2,031
16	1,053	-	2,507	-	70	5	3,630	5	89	2,031
17	1,067	-	2,442	-	73	5	3,582	5	135	2,034

竹林	伐採跡地	災害跡地	未立木地	更新困難地	その他	総面積
549	2	25	1	-	6,332	
549	2	25	1	-	6,332	
549	2	25	1	-	6,332	
545	2	31	1	-	6,335	

各年12月末現在

資料：農政課

## (3) 特用林産物生産高

単位：(千円)

区分 年次	きのこ類				タケノコ	栗	その他	計
	えのき茸	ひら茸	椎茸	その他				
平成13年	180,000	36,000	21,400	-	109,440	1,000	41,683	389,523
14	180,000	40,875	8,112	-	93,275	1,000	26,073	349,335
15	150,000	34,100	8,112	-	142,290	1,000	26,313	361,815
16	165,310	16,380	8,112	-	81,760	500	24,213	296,275

各年12月末現在

資料：農政課

その他の種類(ワラビ, ツワブキ, 茗荷, コンニャク)

## 14. 主要農産物の生産高

単位：(ha, t, 千円) 花き生産量：(千本)

年度	区分	米	麦	甘薯	雑穀豆類	工芸作物	野菜	花き	果実
平成13年度	面積	370	-	167	-	29	306	4	245
	生産量	1,770	-	4,630	-	53	5,180	909	5,936
	生産額	387,187	-	148,160	-	117,100	1,357,160	107,262	1,000,910
14	面積	362	-	160	-	25	302	4	245
	生産量	1,640	-	5,140	-	56	4,782	8,181	5,145
	生産額	357,520	-	164,480	-	111,535	1,252,884	948,996	823,200
15	面積	360	-	150	-	24	272	4	243
	生産量	1,690	-	4,020	-	53	4,064	947	4,630
	生産額	368,420	-	128,640	-	111,121	1,036,320	72,365	763,950
16	面積	360	-	163	-	23	225	38	241
	生産量	1,490	-	4,550	-	50	3,496	931	4,476
	生産額	324,820	-	145,600	-	110,825	874,000	70,952	760,920

資料：農政課

## 15. 農地転用状況

単位：(件, m<sup>2</sup>)

目的別転用面積	平成13年度		平成14年度		平成15年度		平成16年度	
	件数	面積	件数	面積	件数	面積	件数	面積
住宅用地	70	26,871	52	23,679	31	12,235	35	14,725
店舗事務用地	12	10,255	9	7,278	7	4,232	2	1,263
工場資材置場	7	4,667	11	10,918	5	6,109	5	4,770
農業用施設	2	999	1	674	6	2,847	2	361
道路敷地	1	112	1	32	4	324	4	151
山林	6	6,340	3	1,284	2	3,091	5	3,854
その他	1	296	2	2,311	5	2,487	19	12,690
計	99	49,540	79	46,176	60	31,325	72	37,814

資料：農業委員会

# 水 産 業

## 1. 男女別・年齢別漁業就業者数

年齢別	漁協別			阿久根			黒之浜			西目			計		
	男	女	計	男	女	計	男	女	計	男	女	計			
15～19歳	1	-	1	-	-	-	-	-	-	1	-	1			
20～29	5	-	5	8	-	8	2	-	2	15	-	15			
30～39	12	7	19	19	-	19	-	-	-	31	7	38			
40～49	36	14	50	29	4	33	1	-	1	66	18	84			
50～59	30	1	31	37	12	49	9	1	10	76	14	90			
60～64	15	5	20	17	8	25	6	-	6	38	13	51			
65歳以上	92	14	106	61	13	74	37	8	45	190	35	225			
計	191	41	232	171	37	208	55	9	64	417	87	504			

平成15年11月1日現在

資料：第11次漁業センサス

## 2. 水産関係組合の状況

組 合 名	正 組 合 員	準 組 合 員	計
北さつま漁協阿久根本所	203	167	370
北さつま漁協黒之浜支所	161	160	321
北さつま漁協西目支所	53	24	77
高松川漁業協同組合	43	-	43
阿久根市水産加工業協同組合	17	-	17
北さつま水産物仲買協同組合	33	-	33
計	510	351	861

平成17年12月31日現在

資料：水産商工観光課

## 3. 海面漁業経営体数

漁協別	区分	漁業経営体数	最盛期の海上作業従事者数		
			総数	家族	雇用者
阿久根		143	254	190	64
黒之浜		98	242	136	106
西目		52	66	65	1
計		293	562	391	171

平成15年11月1日現在

資料：第11次漁業センサス

#### 4. 営んだ漁業種類別経営体数延べ数

漁法別 漁業 地区別	総数 (実数)	底びき網		まき網	敷網	刺網	はえ縄		船びき 網	小型 定置網
		小型底 びき網	その他	中型まき網 もじゃこ まき網	棒受網 すくい網	磯建網 流し刺網 固定式刺網	まぐる はえ縄	その他		
阿久根	143	14	-	1	13	57	-	-	18	-
黒之浜	98	1	1	5	12	22	-	20	4	2
西目	52	-	-	-	-	16	-	-	-	-
計	293	15	1	6	25	95	-	20	22	2

釣						採貝	採藻	その他の漁業 潜水器 漁業, かご漁等	海面養殖		
サバ釣	いか釣	その他の釣り							潜水器 漁業, かご漁等	わかめ 養殖	ハマチ (ぶり) 養殖
		総数 (実数)	たい 釣	いさき 釣	あじ 釣						
1	58	73	22	7	44	3	8	49	2	-	
-	40	18	3	4	11	2	3	25	-	1	
-	-	23	3	1	19	-	14	41	-	-	
1	98	114	28	12	74	5	25	115	2	1	

平成15年11月1日現在

資料：第11次漁業センサス

#### 5. 最近の漁船の動向

区分 トン数別		平成14年		平成15年		平成16年	
		隻数	総トン数	隻数	総トン数	隻数	総トン数
動力 漁船	5トン未満	571	958.76	561	940.29	542	892.58
	5～10トン "	26	237.28	26	237.28	24	217.88
	10～20トン "	26	451.91	25	432.29	25	422.35
	20～50トン "	-	-	-	-	-	-
	50～100トン "	-	-	-	-	-	-
	100トン以上	1	105.63	1	105.63	1	105.63
計		624	1,753.58	613	1,715.49	592	1,638.44
無動力漁船		-	-	-	-	-	-
合計		624	1,753.58	613	1,715.49	592	1,638.44

資料：水産商工観光課 (漁船統計表)

## 6. 漁業種類別漁船数

区分 トン数別		採介藻		定置網		一本釣		はえ縄		刺網		まき網(網船)		まき網付属船	
		隻数	総トン数	隻数	総トン数	隻数	総トン数	隻数	総トン数	隻数	総トン数	隻数	総トン数	隻数	総トン数
動力漁船	5トン未満	41	25.86	2	1.95	237	382.49	10	15.98	192	310.53	-	-	1	4.88
	5~10トン "	-	-	-	-	-	-	-	-	-	-	-	-	-	-
	10~20トン "	-	-	-	-	-	-	-	-	-	-	4	770.60	17	301.29
	20~50トン "	-	-	-	-	-	-	-	-	-	-	-	-	-	-
	50~100トン "	-	-	-	-	-	-	-	-	-	-	-	-	-	-
	100トン以上	-	-	-	-	-	-	-	-	-	-	-	-	1	105.63
計		41	25.86	2	1.95	237	382.49	10	15.98	192	310.53	4	770.60	19	411.80

区分 トン数別		敷網		底びき網		ひき網		かつお・まぐろ		官公庁船		雑漁業		合計	
		隻数	総トン数	隻数	総トン数	隻数	総トン数	隻数	総トン数	隻数	総トン数	隻数	総トン数	隻数	総トン数
動力漁船	5トン未満	2	8.05	1	3.40	21	95.58	-	-	2	2.00	37	66.75	543	892.58
	5~10トン "	12	109.39	8	77.11	-	-	-	-	-	-	2	15.00	25	227.88
	10~20トン "	-	-	2	24.00	-	-	-	-	-	-	1	10.00	24	412.35
	20~50トン "	-	-	-	-	-	-	-	-	-	-	-	-	-	-
	50~100トン "	-	-	-	-	-	-	-	-	-	-	-	-	-	-
	100トン以上	-	-	-	-	-	-	-	-	-	-	-	-	1	105.63
計		14	117.44	11	104.51	21	95.58	-	-	2	2.00	40	91.75	593	1,639.44

資料：水産商工観光課 (H16漁船統計表)

## 7. 魚種別水揚状況

(1) 数量

単位：[トン]

単位：[kg]

品名	平成14年度			平成15年度			平成16年度		
	阿久根本所	黒之浜支所	合計	阿久根本所	黒之浜支所	合計	阿久根本所	黒之浜支所	合計
いわし類	1,995	-	1,995	2,511,897	-	2,511,897	2,843,158	-	2,843,158
さば類	2,984	-	2,984	3,405,636	194	3,405,830	2,459,571	22	2,459,593
あじ類	5,913	-	5,913	4,165,526	6,070	4,171,596	2,724,227	2,144	2,726,371
きびなご	933	-	933	825,931	14	825,945	656,151	3	656,154
小計	11,825	-	11,825	10,908,990	6,278	10,915,268	8,683,107	2,169	8,685,276
かつお類	433	-	433	316,184	-	316,184	874,067	3	874,070
たい類	80	48	128	121,594	51,468	173,062	155,604	65,731	221,335
ぶり類	49	4	53	108,245	5,724	113,969	110,669	4,556	115,225
もじゃこ	-	-	-	-	-	-	-	-	-
まぐろ類	29	-	29	-	-	-	-	-	-
いか類	72	15	87	71,273	13,018	84,291	79,991	15,230	95,221
さめ類	11	-	11	12,595	48	12,643	-	-	-
ひらめ類	8	-	8	6,843	7,688	14,531	6,147	9,468	15,615
その他瀬物類	613	173	786	828,569	2,562	831,131	9,560	3,720	13,280
いせえび	6	6	12	5,315	3,325	8,640	4,411	3,816	8,227
その他えび類	105	-	105	107,325	-	107,325	77,039	98	77,137
たこ類	19	5	24	22,301	6,917	29,218	14,930	3,141	18,071
かに類	1	-	1	993	432	1,425	2,035	913	2,948
貝類	11	2	13	8,385	1,427	9,812	7,745	1,198	8,943
うに	7	1	8	6,963	823	7,786	5,870	328	6,198
海藻類	27	4	31	55,601	862	56,463	71,871	8,827	80,698
その他魚類	-	-	-	58,944	166,019	224,963	1,246,477	153,057	-
その他介類	-	-	-	1,751	365	2,116	-	-	-
小計	1,471	258	1,729	1,732,881	260,677	1,993,558	2,666,416	270,086	2,936,502
合計	13,296	258	13,554	12,641,871	266,955	12,908,826	11,349,523	272,255	11,621,778

資料：水産商工観光課

## (2) 金額

単位：[千円]

単位：[円]

品名	平成14年度			平成15年度			平成16年度		
	阿久根本所	黒之浜支所	合計	阿久根本所	黒之浜支所	合計	阿久根本所	黒之浜支所	合計
いわし類	287,560	-	287,560	341,219,685	-	341,219,685	311,283,865	-	311,283,865
さば類	207,818	-	207,818	196,529,939	85,546	196,615,485	158,975,135	6,008	158,981,143
あじ類	1,030,127	-	1,030,127	672,154,287	5,429,515	677,583,802	525,061,846	1,759,516	526,821,362
きびなご	244,311	-	244,311	201,540,264	31,067	201,571,331	187,027,720	4,788	187,032,508
小計	1,769,816	-	1,769,816	1,411,444,175	5,546,128	1,416,990,303	1,182,348,566	1,770,312	1,184,118,878
かつお類	23,249	-	23,249	22,575,833	-	22,575,833	46,047,852	1,312	46,049,164
たい類	79,773	53,005	132,778	103,584,616	50,745,863	154,330,479	110,541,414	57,489,203	168,030,617
ぶり類	30,984	2,500	33,484	46,907,845	2,636,015	49,543,860	40,538,793	1,623,681	42,162,474
もじゃこ	-	-	-	-	-	-	-	-	-
まぐろ類	8,839	-	8,839	-	-	-	-	-	-
いか類	53,012	13,126	66,138	57,859,007	16,761,436	74,620,443	60,952,022	17,469,414	78,421,436
さめ類	498	-	498	516,032	27,762	543,794	-	-	-
ひらめ類	15,980	-	15,980	12,570,677	13,604,417	26,175,094	12,261,117	13,787,609	26,048,726
その他瀬物類	261,854	137,425	399,279	270,355,763	4,867,269	275,223,032	19,705,726	8,025,006	27,730,732
いせえび	24,687	25,890	50,577	21,621,181	15,275,653	36,896,834	20,126,568	17,137,096	37,263,664
その他えび類	47,799	-	47,799	40,013,307	-	40,013,307	41,066,344	154,622	41,220,966
たこ類	14,927	3,859	18,786	17,726,763	5,328,733	23,055,496	14,069,308	2,645,125	16,714,433
かに類	1,630	-	1,630	1,377,657	464,846	1,842,503	2,377,121	3,721,496	6,098,617
貝類	12,321	1,665	13,986	9,419,642	1,510,343	10,929,985	9,546,083	945,124	10,491,207
うに	47,676	8,822	56,498	42,260,559	7,818,524	50,079,083	37,771,993	3,790,798	41,562,791
海藻類	7,555	2,500	10,055	6,119,399	251,235	6,370,634	7,606,762	2,489,433	10,096,195
その他魚類	-	-	-	15,659,156	99,981,205	115,640,361	461,833,349	96,463,941	-
その他介類	-	-	-	2,645,784	266,390	2,912,174	-	-	-
小計	55,231	11,322	66,553	671,213,221	219,539,691	890,752,912	884,444,452	225,743,860	1,110,188,312
合計	1,825,047	11,322	1,836,369	2,082,657,396	225,085,819	2,307,743,215	2,066,793,018	227,514,172	2,294,307,190

資料：水産商工観光課



## 8. 主要漁港・港湾施設

単位：[m, m<sup>2</sup>]

区分 港名	種別	外郭施設		係留施設		航路及 泊地面積		備考			
阿久根漁港	第3種	防波堤	3,014m	岸壁	1,899m	泊地	247,481m <sup>2</sup>	道路	5,961m		
		導流堤	42m	物揚場	727m			航路標識	7ヶ所		
		護岸	4,130m	船揚場	87m			照明施設	19ヶ所		
		突堤	317m	取付部	284m			灯台	3ヶ所		
		防砂堤	70m	係船護岸	1,075m						
				浮棧橋	144m						
牛之浜漁港	第1種	防波堤	445m	船揚場	20m	航路	1,365m <sup>2</sup>	道路	235m		
		護岸	1,206m	物揚場	170m			泊地	11,530m <sup>2</sup>	用地	3,525m <sup>2</sup>
		消波堤	80m								
脇本漁港	第1種	防波堤	732m	物揚場	305m	航路	8,634m <sup>2</sup>	道路	536m		
		護岸	2,343m	岸壁	180m			泊地	80,150m <sup>2</sup>	用地	17,000m <sup>2</sup>
		防砂堤	200m	係船護岸	129m						
佐潟漁港	第1種	防波堤	230m	船揚場	8m	泊地	17,260m <sup>2</sup>	道路	155m		
		護岸	388m	物揚場	183m			用地	3,359m <sup>2</sup>		
黒之浜港	地方 港湾	防波堤	547m	物揚場	451m	泊地	16,050m <sup>2</sup>	道路	490m		
		防潮堤	31m	(内取付	72m)			航路標識	2ヶ所		
		護岸	373m	船揚場	20m			灯台	1ヶ所		
高之口港	地方 港湾	防波堤	306m	物揚場	310m	泊地	35,454m <sup>2</sup>	道路	266m		
		護岸	1,398m	船揚場	25m						
		突堤	33m								
		胸壁	179m								
		水門	12m								
大漣港	地方 港湾	防波堤	91m	物揚場	70m	泊地	4,250m <sup>2</sup>				
		護岸	401m								
		胸壁	90m								
小漣港	地方 港湾	防波堤	73m	物揚場	50m	泊地	2,970m <sup>2</sup>				
		導流堤	22m	船揚場	12m						
		護岸	126m								
		胸壁	74m								
八郷港	地方 港湾	防波堤	210m	物揚場	60m	泊地	6,040m <sup>2</sup>	道路	145m		
		護岸	497m					橋梁	15m		

平成17年12月末日現在 (m未満は四捨五入)

資料：都市建設課

# 製 造 業

## 1. 工場・従業者数・出荷額（従業者4人以上の事業所）

単位：人、万円、%

業種	年次 区分	平成14年				平成15年				平成16年			
		工場数	従業者数	出荷額		工場数	従業者数	出荷額		工場数	従業者数	出荷額	
				金額	構成比			金額	構成比			金額	構成比
食料品		44	1,140	2,550,622	78.59	44	1,154	2,783,912	80.41	41	1,170	2,920,922	79.83
飲料飼料		4	42	46,616	1.44	4	43	63,256	1.83	5	53	147,952	4.04
衣服繊維		2				3	23	5,966	0.17	2	12		
木材		4	28	23,785	0.73	3	19	14,376	0.42	2	12		
印刷		1				-	-	-	-	-	-	-	-
石油		-	-	-	-	-	-	-	-	1	15		
皮革		2				2				2	72		
窯業		5	71	101,249	3.12	3	57	67,044	1.94	3	113	76,547	2.09
金属		2				2				2	51		
機械		3	108	83,646	2.58	3	99	86,026	2.48	2	20		
電気		1				1				1	7		
精密		-	-	-	-	-	-	-	-	-	-	-	-
電子		2				2				2	224		
輸送		-	-	-	-	-	-	-	-	-	-	-	-
その他		1				2				2	67		
計		71	1,898	3,245,587	100.00	69	1,821	3,462,253	100.00	65	1,816	3,659,104	100.00

各年12月31日現在

資料：工業統計調査

## 2. 食肉流通センター利用状況（と殺頭数）

年度	区分	成牛	子牛	馬	豚	その他	計
		平成13年度	12,198	-	-	221,494	-
14		15,721	-	-	211,929	-	227,650
15		17,061	1	-	266,216	-	283,278
16		17,629	6	-	258,331	-	275,966

資料：阿久根食肉流通センター（株）

# 商 業

## 1. 酒類消費量

単位：リットル

年次	酒類						
	清酒	合成清酒	みりん	焼酎	ビール	ウイスキー	その他
平成12年	19,904	4,210	22,689	596,296	1,162,018	7,084	455,150
13	20,455	3,614	19,248	574,072	1,273,214	6,306	550,083
14	19,537	3,526	18,557	561,332	883,485	5,373	622,081
15	19,124	3,414	15,802	539,598	783,489	4,550	619,191
16	15,795	3,919	15,700	531,376	734,235	3,811	583,354
17	12,060	2,779	13,153	419,472	501,491	2,113	448,210

ただし、出水小売酒販組合員総数量による

資料：出水小売酒販組合

## 2. 青果市場取扱高

単位：[t,千円]

種別	野菜		果実		その他・卵・漬物 乾物・花卉など		計	
	数量	金額	数量	金額	数量	金額	数量	金額
平成12年度	958	135,528	602	87,261	-	78,149	1,560	300,938
13	917	119,507	701	92,565	-	74,543	1,618	286,615
14	825	122,203	657	94,757	-	71,921	1,482	288,881
15	739	109,704	549	80,286	-	63,314	1,288	253,304
16	669	96,942	474	72,020	-	61,072	1,143	230,034

資料：阿久根中央青果(株)

3. 商店数・従業者数・年間商品販売額等（飲食店を除く）

年次	項目	商店数(店)											従業者数 〔人〕	年間商品 販売額 〔万円〕	商品手持額 〔万円〕	売場面積 〔㎡〕	
		総数	法人・個人別		従業者規模別												
			法人	個人	1～2人	3～4人	5～9人	10～19人	20～29人	30～49人	50～99人	100人以上					
平成6年	総数	515	127	388	317	106	21	21	-	5	4	-	1,950	4,138,078	308,020	24,878	
	一般卸売業	66	33	33	23	10	13	13	-	-	1	-	426	1,912,615	98,793	-	
	代理商・仲立業	-	-	-	-	-	-	-	-	-	-	-	-	-	-	-	
	小売業計	449	94	355	294	96	8	8	-	5	3	-	1,524	2,225,463	218,227	24,878	
	各種商品	2	2	-	1	-	-	-	-	-	1	-	-	-	-	-	
	織物・衣服・身の回り品	31	10	21	22	4	-	-	-	-	-	-	79	115,667	28,160	2,713	
	飲食料品	232	28	204	180	32	5	5	-	3	-	-	630	754,553	41,398	9,101	
	自動車・自転車	29	7	22	15	8	1	1	-	-	-	-	103	204,075	15,578	682	
家具・建具・じゅう器	33	8	25	19	10	1	1	-	-	-	-	93	147,614	24,670	2,337		
その他の小売業	122	39	83	57	42	1	1	-	2	2	-	-	-	-	-		
平成9年	総数	445	111	334	264	97	59	16	5	3	-	-	1,724	3,421,499	271,429	22,715	
	一般卸売業	59	29	30	17	13	18	8	2	-	-	-	491	1,573,044	86,992	-	
	代理商・仲立業	-	-	-	-	-	-	-	-	-	-	-	-	-	-	-	
	小売業計	386	82	304	247	84	41	8	3	3	-	-	1,233	1,848,455	184,437	22,715	
	各種商品	-	-	-	-	-	-	-	-	-	-	-	-	-	-	-	
	織物・衣服・身の回り品	26	8	18	18	6	2	-	-	-	-	-	59	81,973	20,023	2,289	
	飲食料品	192	24	168	144	23	15	4	3	3	-	-	641	846,939	51,180	12,206	
	自動車・自転車	25	5	20	13	7	4	1	-	-	-	-	93	160,634	16,747	641	
家具・建具・じゅう器	31	6	25	18	8	5	-	-	-	-	-	91	140,973	29,110	3,242		
その他の小売業	112	39	73	54	40	15	3	-	-	-	-	349	617,936	67,377	4,337		
平成14年	総数	428	130	298	243	94	58	19	7	5	1	1	1,989	3,539,042	952,764	42,721	
	一般卸売業	55	24	31	22	13	12	7	1	-	-	-	277	815,961	21,753	-	
	代理商・仲立業	-	-	-	-	-	-	-	-	-	-	-	-	-	-	-	
	小売業計	373	106	267	221	81	46	12	6	5	1	1	1,712	2,723,081	931,011	42,721	
	各種商品	2	1	1	1	-	-	-	-	-	-	1	247	-	-	-	
	織物・衣服・身の回り品	20	7	13	14	3	3	-	-	-	-	-	48	-	-	-	
	飲食料品	174	31	143	116	25	20	6	3	4	-	-	691	815,156	46,744	15,449	
	自動車・自転車	22	6	16	11	6	4	-	1	-	-	-	85	134,096	12,735	991	
家具・建具・じゅう器	29	9	20	20	5	3	1	-	-	-	-	82	109,729	22,987	3,683		
その他の小売業	126	52	74	59	42	16	5	2	1	1	-	559	826,222	75,443	6,892		

各年6月1日 商業統計調査

資料：商業統計調査

#### 4. 飲食店の業種別店数

分類	食事処	レストラン	寿司	麺	割烹	焼肉	喫茶	お好み焼き	仕出し	弁当	居酒屋	スナック	その他	計
店舗数	10	4	5	8	1	1	2	1	2	1	5	28	4	77

平成17年5月現在

ただし、阿久根市観光協会加盟店による

# 水道・ガス・電気

## 1. 上水道給水状況の推移

単位：戸、人、t、m]

年度 \ 区分	給水戸数	給水人口	配水量	配水管延長	送水管延長
平成13年度	7,003	16,357	3,230,190	149,924	4,558
14	7,064	16,277	3,200,031	150,541	4,558
15	7,015	16,112	3,225,336	150,598	4,558
16	6,894	15,914	3,276,703	150,790	4,558

資料 水道課

## 2. 平成17年度給水計画

単位：戸、人、km<sup>2</sup>、%]

種別 \ 区分	行政区域内	給水区域内	計画給水	現在給水	給水普及率
世帯数	10,802	6,929	7,064	6,894	99.5
人口	25,655	15,988	18,500	15,914	99.5
面積	134.30	-	-	-	-

平成17年4月1日現在

資料 水道課

## 3. 簡易水道給水状況

単位：戸、人]

簡水名 \ 区分	給水戸数	給水人口	備考
黒之浜簡易水道	427	1,107	昭和31年開始
脇本地区(三笠,桐野,脇本) "	1,181	3,019	平成16年統合
大川尻無地区(大川,尻無) "	908	1,866	平成16年統合
田代 "	84	154	昭和38年開始
鶴川内 "	416	1,208	昭和39年開始
尾崎 "	104	239	昭和48年開始
牛之浜 "	280	619	昭和52年開始
隼人 "	165	382	昭和56年開始
計	3,565	8,594	

平成17年3月31日現在

資料：水道課

#### 4. 水道普及状況

単位：[戸, 人, %]

種別 区分	対象数	種別			計	水道 普及率
		市上水道	簡易水道	その他		
世帯数	10,802	6,894	3,565	311	10,770	99.70
人口	25,655	15,914	8,594	731	25,239	98.38

平成17年4月1日現在

資料：水道課

『その他』は、他の共同給水施設等の加入世帯に係る数値。

#### 5. 都市ガス利用状況

単位：[戸, m<sup>3</sup>, m]

年度	需要戸数	消費量	ガス管延長	供給区分	備考
平成12年度	1,966	474,721	27,016	新町, 上野, 本町 高松, 大丸, 浜 波留	熱量 15,000Kcal/m <sup>3</sup>
13	1,954	503,338	27,449		
14	2,020	496,947	27,642		
15	2,033	502,381	27,617		
16	2,030	525,768	27,617		

資料：阿久根ガス(株)

#### 6. 電気使用料の推移

単位：[Mwh]

年度 区分	年度				
	平成12年度	平成13年度	平成14年度	平成15年度	平成16年度
電灯用	175,570	179,684	183,086	185,339	191,732
電力用	484,194	466,949	508,681	573,469	575,855
計	659,764	646,633	691,767	758,808	767,587

資料：九州電力(株)出水営業所

#### 7. 電力の需要状況

単位：[戸, Mwh]

年度	種別	電灯計	電					計	合計
			業務用	小口	大口	深夜	その他		
平成12年度	契約口数	54,315	257	6,040	16	2,060	78	8,451	62,766
	使用料	14,168	5,811	10,791	20,286	799	177	37,864	52,032
13	契約口数	54,705	262	6,056	19	2,130	74	8,541	63,246
	使用料	179,684	78,902	152,210	224,181	8,094	3,562	466,949	646,633
14	契約口数	55,220	276	6,026	17	1,682	82	8,083	63,303
	使用料	183,086	83,789	150,493	263,148	7,886	3,365	508,681	691,767
15	契約口数	55,468	295	5,965	12	1,521	76	7,869	63,337
	使用料	185,339	89,911	152,282	321,899	6,041	3,336	573,469	758,808
16	契約口数	55,864	299	5,906	13	1,446	72	7,736	63,600
	使用料	191,732	96,204	154,381	316,365	5,457	3,448	575,855	767,587

資料：九州電力(株)出水営業所

契約口数は、年度末期(3月分実績)です。

MWh = Kwh × 1000

# 交通・運輸・通信

## 1. 市道の現況

単位：〔m〕

年次	種別	路線数	実延長	道路延長	橋梁		トンネル		幅員別改良済延長				幅員別未改良延長			
					個数	延長	個数	延長	車道19.5m以上	車道13.0m以上	車道5.5m以上	車道5.5m未満	車道5.5m以上	車道3.5m以上	車道3.5m未満	うち自動車交通不能
平成15年	1級	24	58,293	57,998	29	295			40	182	20,622	21,852	1,962	7,699	5,936	
	2級	32	44,557	44,238	23	299	1	20	11	50	6,048	20,386	368	4,377	13,317	
	その他	582	279,808	278,017	171	1,791			40	427	39,969	125,780	2,239	15,519	95,834	547
	計	638	382,658	380,253	223	2,385	1	20	91	659	66,639	168,018	4,569	27,595	115,087	547
平成16年	1級	24	58,469	58,148	30	321			20	185	21,249	21,865	1,954	7,682	5,514	
	2級	32	44,547	44,228	23	299	1	20	11	50	6,102	20,482	368	4,397	13,137	
	その他	587	280,680	278,880	172	1,800			40	427	40,790	126,045	2,238	15,603	95,537	547
	計	643	383,696	381,256	225	2,420	1	20	71	662	68,141	168,392	4,560	27,682	114,188	547
平成17年	1級	24	58,469	58,148	30	321			20	185	21,504	21,848	1,939	7,573	5,400	
	2級	32	44,551	44,232	23	299	1	20	11	50	6,177	20,455	382	4,358	13,118	
	その他	590	282,273	280,458	174	1,815			40	427	41,540	127,725	2,314	15,462	94,765	547
	計	646	385,293	382,838	227	2,435	1	20	71	662	69,221	170,028	4,635	27,393	113,283	547

各年4月1日現在

資料：都市建設課

## 2. 市内道路舗装状況

単位：〔km, %〕

年度	種別	実延長	舗装		未舗装		路線数	備考
			延長	率	延長	率		
平成14年度	国道	18.4	18.4	100.0	-	-	1	一般国道3号
		7.9	7.9	100.0	-	-	2	国道389号線(県管理)等
	県道	54.6	51.2	93.8	3.4	6.2	8	
	市道	381.2	374.5	98.2	6.7	1.8	631	市内全路線
	農道	11.7	11.7	100.0	-	-	22	赤線, 受益者管理の農道は含まず
	計	473.8	463.7	97.9	10.1	8.0	664	
平成15年度	国道	18.4	18.4	100.0	-	-	1	一般国道3号
		7.9	7.9	100.0	-	-	2	国道389号線(県管理)等
	県道	54.1	50.8	93.8	3.4	6.2	8	
	市道	382.7	376.3	98.3	6.4	1.6	638	市内全路線
	農道	13.5	12.1	89.6	1.4	10.4	30	赤線, 受益者管理の農道は含まず
	計	476.6	465.5	97.7	11.2	18.2	679	
平成16年度	国道	18.4	18.4	100.0	-	-	1	一般国道3号
		7.9	7.9	100.0	-	-	2	国道389号線(県管理)等
	県道	54.1	50.8	93.8	3.4	6.2	8	
	市道	383.7	377.9	98.5	5.8	1.5	643	市内全路線
	農道	15.3	12.4	81.0	7.1	19.0	34	赤線, 受益者管理の農道は含まず
	計	479.4	467.4	97.5	16.3	26.7	688	

各年4月1日現在

資料：国土交通省鹿児島国道工事事務所阿久根維持出張所  
出土木事務所, 都市建設課, 農政課



### 3. 車種別自動車保有台数

#### (1) 小型車以上等

単位：台

年次	総数	乗用車		乗合車	貨物車			特種 (殊)車	軽自 動車	小型 二輪
		普通	小型		普通	小型	被牽引			
平成15年	18,678	2,128	5,193	28	573	1,122	5	512	8,924	193
16	18,788	2,179	4,998	31	577	1,066	6	518	9,222	191
17	18,914	2,197	4,959	32	580	1,033	8	536	9,376	193

各年3月31日現在  
軽二輪を除く

資料：九州運輸局鹿児島陸運支局

#### (2) 軽自動車等

単位：台

種類 年次	小型特殊		二輪車				軽四輪車		計
	農耕用	その他	50cc 未満	50~125 cc未満	125~ 250 cc未満	250cc 以上	乗用	貨物	
平成14年	370	64	2,180	144	133	174	3,368	4,984	11,416
15	370	66	2,103	171	130	187	3,679	4,930	11,636
16	371	65	2,000	167	135	182	4,036	4,865	11,821
17	371	65	1,962	159	158	188	4,368	4,859	12,130

各年3月31日現在

資料：税務課

### 4. 電話普及状況

単位：回線

区分 年度	一般加入	公衆電話		備考
		街頭用	店頭用	
平成13年	11,063	130	-	(ISDN) 1,174
14	10,873	120	-	(ISDN) 1,223
15	11,916	110	-	(ISDN) 1,203
16	11,822	98	-	(ISDN) 976

資料：NTT西日本鹿児島支店

阿久根市分のみデータである。

# 住 宅 ・ 公 園

## 1. 家屋の状況

区 分		棟 数 (棟)	床 面 積 (m <sup>2</sup> )	決 定 価 格 (千円)	単 位 当 り	提 示 平 均	A
					価 格 A	価 格 B	B
						A B (%)	
木 造	法定免税点 未満のもの	3,295	144,419	204,096	1,413	-	-
	法定免税点 以上のもの	14,330	1,123,545	22,346,713	19,889	-	-
	計	17,625	1,267,964	22,550,809	17,785	17,813	100
木 造 以 外	法定免税点 未満のもの	36	1,077	3,101	2,879	-	-
	法定免税点 以上のもの	2,683	571,469	20,459,651	35,802	-	-
	計	2,719	572,546	20,462,752	35,740	35,511	101
計	法定免税点 未満のもの	3,331	145,496	207,197	4,292	-	-
	法定免税点 以上のもの	17,013	1,695,014	42,806,364	55,691	-	-
	計	20,344	1,840,510	43,013,561	23,370	-	-
新築住宅の軽減		326	29,980	4,126,649	-	-	-

平成 17 年 1 月 1 日現在

資料 : 税務課

## 2. 新・増築家屋の推移 (課税分)

単位：(人,棟,m<sup>2</sup>)

家屋種類		平成14年		平成15年		平成16年	
		棟数	床面積	棟数	床面積	棟数	床面積
木 造 家 屋	専用住宅	109	11,508	107	9,843	87	8,439
	共同住宅・寄宿舍	6	1,092	3	498	2	540
	併用住宅	1	156	-	-	1	123
	農蚕漁家住宅	-	-	-	-	-	-
	旅館・料亭・ホテル等	-	-	-	-	-	-
	事務所・銀行・店舗	2	229	7	444	3	310
	工場・倉庫	16	1,212	15	786	15	825
	附属家	43	1,489	64	2,531	39	1,253
	その他	-	-	-	-	-	-
	小計	177	15,686	196	14,102	147	11,490
木 造 以 外 の 家 屋	事務所・店舗等	7	2,682	2	1,918	5	1,018
	住宅・アパート	9	1,148	8	1,186	8	1,025
	工場・倉庫	11	4,432	10	2,965	18	6,344
	その他	15	1,550	13	1,148	19	2,060
	小計	42	9,812	33	7,217	50	10,447
合計	219	25,498	229	21,319	197	21,937	

資料：税務課

### 3. 市営住宅の状況

区分	木造	簡準平	簡準二	低耐二	中耐	高耐	その他		計
							木造	簡平	
戸数	125	170	28	47	189	0	8	2	569

平成17年4月1日現在

資料：都市建設課

### 4. 県営住宅の状況

区分	簡平	中耐	計
戸数	2	2	4

平成17年4月1日現在 資料：出土木事務所

平成8年法改正で1種2種の区分はなくなっています。

### 5. 住宅の所有・種類と居住の状況

区分	世帯数	世帯人員	一世帯 当り人員	一世帯当り 延べ面積 (㎡)	一人当り 延べ面積 (㎡)	65歳以上 親族のいる 世帯数	65歳以上 親族人員
一般世帯	10,258	25,568	2.49	-	-	5,117	7,115
住宅に住む一般世帯	10,201	25,489	2.50	93.6	37.5	5,105	7,100
主世帯	10,121	25,302	2.50	94.0	37.6	5,097	7,091
持家	8,201	20,547	2.51	103.1	41.2	4,846	6,790
公営借家	678	1,959	2.89	50.8	17.6	122	148
民間借家	1,076	2,438	2.27	55.9	24.7	124	147
給与住宅	166	358	2.16	64.8	30.1	5	6
間借り	80	187	2.34	50.7	21.7	8	9
その他の一般世帯	57	79	1.39	-	-	12	15

平成12年10月1日現在

資料：平成12年国勢調査

平成17年は未公表

## 6. 建築確認申請件数

### (1) 用途・工事別

区分 年度	用途別			工事別				計
	専用住宅	併用住宅	その他	新築	増築	改築	その他	
平成14年度	84	1	41	101	23	0	2	126
平成15年度	88	2	36	96	27	2	1	126
平成16年度	84	1	39	99	20	0	5	124

資料：都市建設課

### (2) 構造別

区分 年度	木造	鉄骨鉄筋 コンクリート造	鉄筋 コンクリート造	鉄骨造	コンクリート ブロック造	その他	計
	平成14年度	98	0	6	21	1	
平成15年度	102	0	4	20	0	0	126
平成16年度	89	1	5	29	0	0	124

資料：都市建設課

## 7. 構造別建築着工面積

単位：[m<sup>2</sup>]

区分 年度	木造	鉄骨鉄筋 コンクリート造	鉄筋 コンクリート造	鉄骨造	コンクリート ブロック造	その他	計
	平成14年度	11,610.0	0.0	5,264.3	7,633.5	10.4	
平成15年度	11,503.4	0.0	542.8	10,116.7	0.0	0.0	22,162.8
平成16年度	9,312.8	16,190.6	3,555.2	7,402.6	0.0	0.0	36,461.2

資料：都市建設課

建築確認申請件数，面積は申請取り下げ分も含める。

## 8. 都市公園一覧表

単位：[ha]

公園番号			公園名称	種別	所在地	開設面積		供用の別(全部又は一部)	用途地域内	都市計画区域内	都市計画決定
種別	規模	一連番号				開設日	開設面積				
2	2	1	晴海公園	街区	晴海町	S51.4.1	0.15	全部	○	○	
"	"	2	中央公園	"	本町	S32.1.23	0.63	"	○	○	○
"	"	3	川岸公園	"	本町	S32.1.23	0.10	"	○	○	○
"	"	4	大丸公園	"	大丸町	S32.1.23	0.09	"	○	○	○
"	"	5	高松公園	"	高松町	S31.5.26	0.05	"	○	○	○
"	"	6	鶴見公園	"	鶴見町	S58.10.20	0.32	"	○	○	○
"	"	7	わかば公園	"	鶴見町	S58.10.20	0.05	"	○	○	○
"	"	8	下木場公園	"	赤瀬川	S59.3.9	0.05	"	○	○	○
"	"	9	遠見公園	"	西目字遠見	H14.4.1	0.68	"		○	○
"	"	10	塩浜公園	"	塩浜町	H14.4.1	0.23	"			
"	"	11	塩鶴公園	"	塩鶴町	H14.4.1	0.27	"			
"	"	12	はまじんちょう公園	"	"	H14.4.1	0.37	"			
3	3	1	戸柱公園	近隣	波字ハゲ留	S32.1.23	2.87	"	○	○	
5	5	1	大島公園	総合	波留	S32.1.23	30.02	"		○	
"	"	2	番所丘公園	"	西字遠見	H2.7.20	21.94	"		○	
6	5	1	総合運動公園	運動	赤瀬川	S61.4.1	14.88	"			
7	2	1	元之島公園	風致	赤瀬川尻	S63.4.20	0.52	"		○	
"	"	2	小島公園	"	赤瀬川尻	S63.4.20	0.35	"		○	
緑		1	黒神岩緑地	緑地	波字川留	S60.12.25	0.14	"	○	○	
"		2	遠見ヶ岡緑地	"	波字ハゲ留	S62.6.16	0.17	"		○	
墓		1	潮見丘墓園	墓園	赤瀬川牛見顔	S32.8.19	0.92	"	○	○	○
合計箇所数(箇所)							21		15	21	
合計面積(ha)							74.80		6.92	74.80	
地区別一人当り公園面積(m <sup>2</sup> /人)							29.15		7.36	38.64	

平成17年4月1日現在

資料：都市建設課

都市計画区域面積 A = 4,185ha      用途地域面積      A = 301ha

"      人口      19,357人      "      人口      9,355人

# 市 民 所 得

## 1. 産業別市内総生産の推移

単位：[百万円，%]

項 目	年 度	平 成 1 2 年 度		平 成 1 3 年 度		平 成 1 4 年 度	
		生 産 額	構 成 比	生 産 額	構 成 比	生 産 額	構 成 比
第 1 次 産 業		4,535	7.3	4,517	7.6	4,066	7.2
農 業		3,080	4.9	3,066	5.2	2,996	5.3
林 業		355	0.6	385	0.6	300	0.5
水 産 業		1,100	1.8	1,066	1.8	769	1.4
第 2 次 産 業		14,793	23.7	11,205	18.8	8,509	15.0
鉱 業		0	0.0	39	0.1	29	0.1
建 設 業		5,997	9.6	5,090	8.6	4,161	7.4
製 造 業		8,797	14.1	6,075	10.2	4,319	7.6
第 3 次 産 業		45,609	73.0	46,574	78.2	46,674	82.5
卸・小売業		6,034	9.7	6,003	10.1	5,795	10.2
金融・保険 ・不動産業		10,509	16.8	11,317	19.0	11,610	20.5
運輸・通信業		4,266	6.8	4,292	7.2	4,165	7.4
電気・ガス ・水道業		1,907	3.1	1,938	3.3	1,989	3.5
サービス業 公務		22,891	36.6	23,025	38.7	23,116	40.9
輸入品に課される 税・関税		26	0.0	28	0.0	32	0.1
(控除)総資本形成 に係る消費税		401	0.6	420	0.7	332	0.6
(控除) 帰属利子		2,043	3.3	2,383	4.0	2,391	4.2
市内総生産		62,519	100.0	59,521	100.0	56,558	100.0

平成17年4月公表分

資料：市町村民所得推計報告書

## 2. 市民所得の分配

項目	区分 年度	市民所得 [百万円]			構成比 [%]			伸び率[%]		
		平成12年度	平成13年度	平成14年度	12	13	14	12	13	14
雇用者報酬		35,570	34,662	33,786	70.2	71.0	72.4	2.1	2.6	2.5
財産所得		3,924	3,096	2,498	7.7	6.3	5.4	4.3	21.1	19.3
一般政府		667	463	516	1.3	0.9	1.1	7.6	30.6	11.4
対家計民間 非営利団体		32	11	24	0.1	0.0	0.1	6.9	65.0	110.2
家計		4,559	3,548	2,991	9.0	7.3	6.4	4.8	22.2	15.7
企業所得		11,154	11,090	10,394	22.0	22.7	22.3	10.4	0.6	6.3
民間法人企業		3,053	3,397	2,603	6.0	7.0	5.6	8.7	11.2	23.4
公的企業		535	53	90	1.1	0.1	0.2	185.8	109.9	270.6
個人企業		7,566	7,746	7,701	14.9	15.9	16.5	4.4	2.4	0.6
市民所得		50,648	48,847	46,678	100.0	100.0	100.0	3.3	3.6	4.4

平成17年4月公表分

資料：市町村民所得推移報告書

## 3. 市民(県民・国民)所得の推移

項目	区分 年度	実 額			増減率(%)	
		平成12年度	平成13年度	平成14年度	13	14
市民所得	千円	50,648,445	48,847,485	46,678,385	3.6	4.4
県民所得	億円	41,796	40,711	39,962	2.6	1.8
国民所得	億円	3,783,922	3,677,301	3,628,499	2.8	1.3
1人当り 市民所得	千円	1,928	1,873	1,807	2.9	3.5
1人当り 県民所得	千円	2,340	2,283	2,246	2.4	1.6
1人当り 国民所得	千円	2,982	2,891	2,848	3.1	1.5
1人当り 格差	市/県	%	82.4	82.0	80.5	
	市/国	%	64.7	64.8	63.4	

平成17年4月公表分

資料：市町村民所得推計報告書, 県民経済計算年報



#### 4. 県下各市の市民所得主要指標

市 内	市内総生産 (千円)	市民所得 (千円)	1人当り 市民所得 (千円)	総人口 (人)
鹿児島市	1,750,014,115	1,562,883,941	2,821	554,095
川内市	319,628,010	173,625,784	2,363	73,478
鹿屋市	232,320,511	179,285,373	2,197	81,587
枕崎市	75,879,086	55,375,937	2,133	25,959
串木野市	76,777,511	55,749,909	2,096	26,599
阿久根市	56,558,103	46,678,385	1,807	25,832
名瀬市	109,314,203	84,421,117	2,004	42,131
出水市	116,634,519	83,255,005	2,114	39,378
大口市	65,934,808	45,307,061	1,978	22,901
指宿市	79,567,353	60,034,889	1,986	30,228
加世田市	66,670,533	47,734,721	2,008	23,777
国分市	227,007,339	129,009,171	2,352	54,844
西之表市	48,308,882	38,580,148	2,061	18,718
垂水市	52,926,104	36,377,593	1,839	19,776
県全体	5,227,660,585	3,996,180,608	2,246	1,778,968
国(資料:国民経済計算,県民経済計算より)			2,848千円	

平成17年4月公表(平成14年度分)

資料:市町村民所得推計報告書

# 教 育 ・ 文 化

## 1. 学校数・教職員数・在学者数

単位：人

区分	学校数	学級数	教員数 (本務者)	職員数 (本務者)	園児・児童・生徒数			1学級当り 児童・生徒数
					男	女	計	
幼稚園	2	7	10	1	93	79	172	24.6
小学校	10	69	119	24	723	698	1,421	20.6
中学校	4	29	72	10	436	421	857	29.6
高等学校	3	12	71	23	321	263	584	48.7
計	19	117	272	58	1,573	1,461	3,034	25.9

平成17年5月1日現在(小学校10校のうち、隼人小学校は休校中) 資料：学校基本調査

## 2. 児童・生徒数の推移

単位：人

区分 年次	小学校					中学校				
	学校数	学級数	児童数			学校数	学級数	生徒数		
			男	女	計			男	女	計
平成15年	10	(4) 71	(8) 830	(4) 753	(12) 1,583	4	(3) 31	(3) 430	(4) 437	(7) 867
16	10	(4) 71	(12) 777	(3) 721	(15) 1,498	4	(2) 31	(7) 450	(3) 415	(10) 865
17	10	(4) 69	(11) 723	(1) 698	(12) 1,421	4	(2) 29	(6) 436	(4) 421	(10) 857

各年5月1日現在(小学校10校のうち、隼人小学校は休校中)

資料：学校教育課

( )内は、特殊再掲分

## 3. 教職員の推移

単位：人

区分 年次	幼稚園			小学校			職員数	中学校			職員数
	教員数			教員数				教員数			
	男	女	計	男	女	計		男	女	計	
平成15年	2	8	10	60	66	126	26	43	31	74	16
16	2	8	10	52	68	120	25	42	29	71	14
17	3	7	10	55	64	119	24	40	32	72	10

各年5月1日現在

資料：学校基本調査

#### 4. 学校別園児・児童・生徒数

##### (1) 小学校

単位：〔人〕

学 年	学校・ 学級数 児童数	阿久根	大川	西目	山下	鶴川内	田代	折多	尾崎	脇本	隼人	計
		( 2 ) 23	6	6	6	6	2	( 1 ) 7	3	( 1 ) 10		
1 年	男	56	8	5	11	2	-	19	1	12	休 校 中	114
	女	53	1	11	7	2	-	12	3	19		108
	計	109	9	16	18	4	-	31	4	31		222
2 年	男	( 2 ) 62	4	3	6	3	-	( 1 ) 11	1	19		( 3 ) 109
	女	57	8	4	9	3	1	( 1 ) 12	1	17		( 1 ) 112
	計	( 2 ) 119	12	7	15	6	1	( 2 ) 23	2	36		( 4 ) 221
3 年	男	59	3	5	7	2	-	16	3	17		112
	女	51	5	5	5	5	-	18	-	18		107
	計	110	8	10	12	7	-	34	3	35		219
4 年	男	( 2 ) 54	5	5	6	3	-	( 2 ) 12	2	23		( 4 ) 110
	女	54	11	8	4	8	1	11	2	21		120
	計	( 2 ) 108	16	13	10	11	1	( 2 ) 23	4	44		( 4 ) 230
5 年	男	( 3 ) 57	9	7	6	14	-	16	2	( 1 ) 24	( 4 ) 135	
	女	71	10	2	8	5	-	16	-	25	137	
	計	( 3 ) 128	19	9	14	19	-	32	2	( 1 ) 49	( 4 ) 272	
6 年	男	64	11	9	12	3	-	15	1	28	143	
	女	51	12	7	5	4	1	9	-	25	114	
	計	115	23	16	17	7	1	24	1	53	257	
計	男	( 7 ) 352	40	34	48	27	-	( 3 ) 89	10	( 1 ) 123	( 11 ) 723	
	女	337	47	37	38	27	3	( 1 ) 78	6	125	( 1 ) 698	
	計	( 7 ) 689	87	71	86	54	3	( 4 ) 167	16	( 1 ) 248	( 12 ) 1,421	

平成17年5月1日現在  
( )内は特殊再掲分

資料：学校教育課

## (2) 中学校

単位：〔人〕

学 年	学校名	阿久根	鶴川内	三笠	大川	計
1年	学級数	(1) 15	3	(1) 8	3	(2) 29
	男	(1) 87	7	45	11	(1) 150
	女	(2) 70	23	33	10	(2) 136
	計	(3) 157	30	78	21	(3) 286
2年	男	(3) 103	9	(1) 39	6	(4) 157
	女	(1) 81	4	45	8	(1) 138
	計	(4) 184	13	(1) 84	14	(5) 295
3年	男	(1) 80	7	32	10	(1) 129
	女	90	11	(1) 40	6	(1) 147
	計	(1) 170	18	(1) 72	16	(2) 276
計	男	(5) 270	23	(1) 116	27	(6) 436
	女	(3) 241	38	(1) 118	24	(4) 421
	計	(8) 511	61	(2) 234	51	(10) 857

平成17年5月1日現在  
( )内は特殊再掲分

資料：学校教育課

## (3) 高等学校

単位：〔人〕

学 校 名	学 級 数	1 年			2 年			3 年			総 数		
		男	女	計	男	女	計	男	女	計	男	女	計
阿久根高等学校	6	-	-	-	24	78	102	33	53	86	57	131	188
阿久根農業高等学校	6	-	-	-	62	33	95	67	29	96	129	62	191
鶴翔高等学校	5	133	67	200	-	-	-	-	-	-	133	67	200
計	17	133	67	200	86	111	197	100	82	182	319	260	579

平成17年5月1日現在

資料：各高等学校

## (4) 幼稚園

単位：〔人〕

幼 稚 園 名	学 級 数	園 児 数			本 務 教 員 数		
		男	女	計	男	女	計
阿久根幼稚園	4	65	45	110	1	6	7
めぐみ幼稚園	3	33	38	71	2	3	5
計	7	98	83	181	3	9	12

平成17年12月31日現在

資料：各幼稚園

## 5. 高等学校卒業後の進路状況

### (1) 阿久根高等学校

卒業年月	卒業生数			進学各種 専修学校 も含む	就職者	就職 進学者	その他	県 就 職 内 者	進学率 [% ] 就職進学者 を含む
	男	女	計						
平成13年3月	41	60	101	52	41	2	6	32	53.5
14年3月	44	54	98	58	30	3	10	26	62.2
15年3月	30	58	88	51	31	4	6	20	62.5
16年3月	44	54	98	52	37	3	9	30	56.1
17年3月	29	67	96	49	37	3	10	25	54.2

資料：阿久根高等学校

### (2) 阿久根農業高等学校

卒業年月	卒業生数			進学各種 専修学校 も含む	就職者	就職 進学者	その他	県 就 職 内 者	進学率 [% ] 就職進学者 を含む
	男	女	計						
平成13年3月	52	32	84	13	68	1	3	47	16.7
14年3月	49	26	75	18	51	-	6	34	24.0
15年3月	79	30	109	26	74	-	9	50	23.9
16年3月	46	28	74	21	40	-	13	25	28.4
17年3月	55	25	80	13	50	1	16	29	17.5

資料：阿久根農業高等学校

## 6. 学校施設等の概況

面積単位：[m<sup>2</sup>]

	学校名	教室数		校舎面積			学校名	教室数		校舎面積		
		普通	特別	うち 体育館	校地面積	普通		特別	うち 体育館	校地面積		
小 学 校	阿久根	23	12	6,731	1,049	19,484	田代	2	4	1,205	532	6,530
	大川	6	6	2,569	601	9,687	折多	7	6	2,544	922	13,851
	西目	6	7	2,136	420	9,477	尾崎	3	6	1,431	532	5,000
	山下	6	6	2,055	532	9,208	脇本	10	9	3,565	600	19,677
	鶴川内	6	5	1,531	339	9,403	隼人	(休校中)		1,385	532	6,093
中 学 校	阿久根	15	16	6,125	1,202	30,281	鶴川内	3	10	2,146	632	11,593
	大川	3	10	3,052	955	14,790	三笠	8	13	3,885	667	24,342

平成17年5月1日現在

資料：教育総務課

## 7. 社会教育学級の開催状況

区分 年度	家庭教育学級	高齢者教室	成人大学	成人学級	生活学校	自主社会教育学級	計
	平成13年度	13	7(7)	1	26	1	
14	13	9(9)	-	19	1	31	73
15	13	8	1	15	1	26	64
16	13	8	1	14	1	27	64

資料：生涯学習課

「高齢者教室」の( )内数値は、市単独高齢者学級の数値

## 8. 市立公民館の利用状況

単位：(回,人)

区分 年度	中央公民館(市民会館)						脇本地区公民館					
	大ホール		他の会議室等		計		大ホール		他の会議室等		計	
	利用回数	利用者数	利用回数	利用者数	利用回数	利用者数	利用回数	利用者数	利用回数	利用者数	利用回数	利用者数
平成13年度	116	25,384	1,499	28,888	1,615	54,272	307	8,166	371	5,713	678	13,879
14	81	18,965	1,306	26,744	1,387	45,709	308	7,083	323	4,919	631	12,002
15	76	15,313	1,398	27,831	1,474	43,144	263	7,403	350	5,081	613	12,484
16	75	11,796	1,523	29,873	1,598	41,669	237	7,449	333	4,330	570	11,779

区分 年度	大川地区公民館		青年の家		合計	
	会議室等		会議室等			
	利用回数	利用者数	利用回数	利用者数	利用回数	利用者数
平成13年度	249	4,142	45	2,295	2,587	74,588
14	237	3,909	42	2,119	2,297	63,739
15	239	3,740	43	3,574	2,369	62,942
16	240	3,951	36	2,572	2,444	59,971

資料：生涯学習課

## 9. 運動施設の推計利用者数

単位：人

区分 年度	総合運動公園							
	陸上競技場	野球場	庭球場	ソフトボール場	弓道場	雨天 屋内運動場	総合体育館	勤労者 体育館
平成13年度	49,623	15,029	6,018	38,696	43,140	14,480	51,810	10,047
14	76,478	22,754	5,095	38,173	37,350	22,058	41,461	11,222
15	75,909	14,955	8,120	29,282	38,922	14,763	40,921	8,355
16	70,883	16,225	6,978	26,924	36,810	23,972	41,535	6,861

資料：生涯学習課

区分 年度	総合運動公園		脇本地区 運動公園	市民体育館		B&Gセンター	合計
	B&G体育館	B&Gプール		体育館	武道場	艇庫	
平成13年度	17,883	15,595	8,092	16,852	5,323	902	293,490
14	13,497	7,283	7,354	7,297	4,102	0	294,124
15	17,380	11,917	7,698	4,254	4,187	1,225	277,888
16	13,602	11,196	7,190	2,804	2,696	1,525	269,201

資料：生涯学習課

## 10. あくねボンタンロードレース大会参加状況

区分 年度	距離					計
	3 Km	5 Km	10 Km	21.0975 Km (ハーフマラソン)		
平成13年度	1,548	424	270	335		2,577
14	1,483	428	333	368		2,612
15	1,335	417	319	384		2,455
16	1,375	379	243	358		2,355
17	1,130	377	305	340		2,152

各年12月第2日曜日開催

資料：生涯学習課

## 11. 市立図書館及び郷土資料館の利用状況

### (1) 利用者数

年 度				平成14年度			平成15年度			平成16年度			
				開館日数			292			301			300
区 分				292			301			300			
図 書 館	館 内	利 用 者 数 等	成 人	人	7,774	8,149	8,361	冊	28,370	28,927	30,139		
				人	6,389	6,830	6,246	冊	22,286	23,330	22,053		
		計	人	14,163	14,979	14,607	冊	50,656	52,257	52,192			
			冊	50,656	52,257	52,192							
		1日 平均	利 用 者 数	人	48.5	49.8	48.7	貸 出 冊 数	冊	173.5	173.6	174.0	
			冊	173.5	173.6	174.0							
	館 外	利 用 者 数 等	移 動 図 書 館	人	2,019	2,181	1,812	冊	5,332	5,727	5,747		
				人	6,783	6,815	7,016	冊	11,523	11,660	6,430		
		計	人	8,802	8,996	8,828	冊	16,855	17,387	12,177			
			冊	16,855	17,387	12,177							
		合 計		人	22,965	23,975	23,435	冊	67,511	69,644	64,369		
		冊		67,511	69,644	64,369							
郷 土 資 料 館	閉 館 日 数			295			301			300			
	入 館 者 数	成 人			253			323			350		
		児 童 ・ 生 徒			1,015			1,515			1,540		
		計			1,268			1,838			1,890		

資料：生涯学習課

### (2) 蔵書状況

種別	総記	哲学	歴史	社会 科学	自然 科学	工学 技術	産業	芸術	語学	文学	児童 本・ 絵本	郷土 資料 その他	計
冊数	1,393	1,224	3,496	4,519	1,917	2,737	1,091	2,982	712	22,879	27,634	749	71,333
比率 (%)	2.0	1.7	4.9	6.3	2.7	3.8	1.5	4.2	1.0	32.1	38.7	1.1	100.0

平成17年3月31日現在

資料：生涯学習課



## 12. 指定文化財

名 称		所 在 地	指 定 年 月 日	備 考
鹿 児 島 県 指 定	ハマジンチョウ自生地	波留(瀧)	昭和28. 8.25	天然記念物第3号
	阿久根砲	市立郷土資料館	" 34. 6.10	有形文化財第37号
	神舞(かんめ)	波留南方神社	" 43. 3.29	無形文化財第28号
	脇本古墳群(糸割淵1~2号墳)	脇本上原(糸割淵)	" 50. 3.31	史跡第27号
阿 久 根 市 指 定	へご自生地	脇本八郷	昭和43. 9.17	天然記念物第1号
	脇本古墳群(新田が丘1~4号墳)	脇本上原(新田が丘)	" 44. 7. 9	史跡第2号
	沼田文庫	山下2192番地	" 44. 7. 9	有形文化財第3号
	河南文庫	市立郷土資料館	" 44. 7. 9	" 第4号
	脇本窯跡	脇本鳩之浦	" 48.10.12	史跡第5号
	南方神社の石鳥居	波留南方神社	" 60. 7. 1	有形文化財第6号
	空順法印石像	中央公園内	" 60. 7. 1	" 第7号
	天狗山の摩崖物	西目字中杵川内	" 60. 7. 1	" 第8号

資料：生涯学習課

鳥越古墳は未指定

## 13. 歴代教育長

歴 順	氏 名	就 任 年 月 日	歴 順	氏 名	就 任 年 月 日
初代	徳留 斌	昭和27年11月 1日	11	峯 徳 栄	51. 10. 1
2	木佐貫 重元	28. 4. 1	12	池 田 友 吉	55. 10. 1
3	東 穂 幸 男	30. 3. 1	13	大 磯 政 明	59. 10. 15
4	長 濱 熊 彦	31. 6. 1	14	"	63. 10. 15
5	"	31. 10. 1	15	"	平成 4年10月15日
6	"	35. 10. 1	16	井 上 満 博	6. 4. 1
7	黒 崎 栄	36. 7. 5	17	"	8. 10. 15
8	"	39. 10. 1	18	櫛 山 重 遠	12. 10. 15
9	"	43. 10. 1			
10	"	47. 10. 1			

資料：教育総務課

# 医療・衛生

## 1. 医療施設数と従業者数の状況

区分 年度	医療施設								従業者数			
	総数		病院		診療所		歯科 診療所	助産所	医師	歯科 医師	薬剤師	看護師 保健師
	施設数	病床	施設数	病床	施設数	病床						
平成15年度	22	690	3	545	19	145	10	3	-	-	-	-
16	20	654	3	545	17	126	10	3	-	-	-	-
17	20	654	3	528	17	126	10	-	-	-	-	-

各年3月31日現在

資料：県保健福祉部医務課

医師は非常勤を、看護婦(士)保健婦(士)の欄の数値は助産婦・准看護婦(士)等を含む。

従業者数は3年毎に行われている調査であるため、データは未公表。

## 2. 年齢階層別死亡者数

単位：人

階層 年次	0~ 9歳	10 ~19歳	20 ~29歳	30 ~39歳	40 ~49歳	50 ~59歳	60 ~69歳	70 ~79歳	80 ~89歳	90歳 以上	計
平成14年	-	1	4	5	3	15	31	85	117	73	334
15	1	-	1	-	7	21	36	85	112	48	311
16	-	1	3	3	6	13	32	115	113	72	358

資料：出水保健所

## 3. 主要死因別死者数

(1) 平成15年の状況

単位：人

死亡別内訳	男性	女性	死亡別内訳	男性	女性
悪性新生物	59	29	脳血管疾患	16	31
食道の悪性新生物	3	-	くも膜下出血	2	5
胃の悪性新生物	8	3	脳内出血	6	11
結腸の悪性新生物	3	2	脳梗塞	7	13
直腸S状結腸移行部	2	1	その他	1	2
肝及び肝内胆管	4	2	糖尿病	-	1
胆のう及び他の胆道	2	2	高血圧性疾患	-	-
膵の悪性新生物	5	5	大動脈瘤及び解離	1	-
気管、気管支及び肺	13	4	肺炎	19	19
乳房の悪性新生物	-	-	慢性閉塞性肺疾患	9	1
子宮の悪性新生物	-	1	喘息	-	-
白血病	5	3	肝疾患	1	2
その他	14	6	腎不全	4	2
心疾患(高血圧性除く)	14	24	老衰	2	6
急性心筋梗塞	4	9	不慮の事故	12	3
その他の虚血性心疾患	4	3	交通事故	2	1
不整脈及伝導障害	4	1	その他	10	2
心不全	1	7	自殺	3	2
その他	1	4	その他	26	25
結核	-	-	男女別計	166	145
			合計		311

資料：出水保健所

(2) 平成16年の状況

単位：〔人〕

死 亡 別 内 訳	男性	女性	死 亡 別 内 訳	男性	女性
悪 性 新 生 物	42	42	脳 血 管 疾 患	25	29
食道の悪性新生物	1	-	くも膜下出血	-	5
胃の悪性新生物	9	4	脳内出血	3	5
結腸の悪性新生物	3	4	脳梗塞	22	16
直腸S状結腸移行部	2	2	その他	-	3
肝及び肝内胆管	5	-	糖 尿 病	-	2
胆のう及び他の胆道	1	2	高 血 圧 性 疾 患	-	-
膵の悪性新生物	2	9	大 動 脈 瘤 及 び 解 離	3	3
気管、気管支及び肺	7	4	肺 炎	13	14
乳房の悪性新生物	-	2	慢 性 閉 塞 性 肺 疾 患	6	1
子宮の悪性新生物	-	2	喘 息	-	1
白 血 病	4	4	肝 疾 患	5	1
そ の 他	8	9	腎 不 全	1	8
心疾患（高血圧性除く）	30	26	老 衰	1	4
急性心筋梗塞	15	9	不 慮 の 事 故	14	8
その他の虚血性心疾患	-	2	交 通 事 故	6	1
不整脈及伝導障害	6	5	そ の 他	8	7
心 不 全	2	7	自 殺	8	-
そ の 他	7	3	そ の 他	33	37
結 核	1	-	男 女 別 計	182	176
			合 計	358	

資料：出水保健所

4. 予防接種の実施状況

単位：〔人〕

区分 年度	ポリオ		百日せき ジフテリア 破傷風		ジフテリア 破傷風		風しん		麻しん		日本脳炎		B.C.G	
	対象	接種	対象	接種	対象	接種	対象	接種	対象	接種	対象	接種	対象	接種
平成14年度	562	542	1,028	654	320	276	237	139	289	176	1,565	1,055	216	214
15	521	366	1,005	588	324	247	387	244	212	117	1,280	1,069	158	153
16	735	354	1,052	644	328	237	335	206	245	188	1,498	1,121	372	305

数値は延べ数。

資料：健康増進課

## 5. 狂犬病予防状況

年度	登録頭数	注射頭数	捕獲・引取頭数	返還頭数	咬傷届出数
平成13年度	1,752	1,389	53	5	1
14	1,715	1,382	80	2	2
15	1,730	1,341	82	-	-
16	1,680	1,362	56	2	2
17	1,719	1,362	74	-	1

各年3月31日現在

資料：出水保健所

平成17年度については、12月31日現在

## 6. 塵芥総排出量の推移

単位：[t]

年度	家庭系一般廃棄物					事業系一般廃棄物			合計
	可燃系		不燃系		小計	可燃ごみ	不燃ごみ	小計	
	ごみ	資源ごみ	ごみ	資源ごみ					
平成14年度	3,926	887	266	257	5,336	2,635	144	2,779	8,115
15	3,774	913	298	234	5,219	2,641	190	2,831	8,050
16	3,860	880	311	213	5,264	2,859	116	2,975	8,239

資料：市民環境課

可燃系資源ごみ：廃プラ、ペットボトル、トレイ、紙類、古布  
 不燃系資源ごみ：アルミ缶、スチール缶、びん類

## 7. 浄化槽の設置状況

単位：[基]

年度	単独処理浄化槽			合併処理浄化槽			合計		
	住居	非住居	計	住居	非住居	計	住居	非住居	計
平成14年度	-	-	-	200	14	214	200	14	214
15	-	-	-	192	13	205	192	13	205
16	-	-	-	170	18	188	170	18	188

資料：市民環境課

## 8. 女性の家利用状況

単位：[人, %]

年度	勤労女性		主婦等		その他		計
	利用者数	利用率	利用者数	利用率	利用者数	利用率	
平成14年度	4,487	28.5	9,494	60.4	1,738	11.1	15,719
15	5,246	31.3	9,938	59.2	1,590	9.5	16,774
16	4,732	28.2	10,476	62.4	1,574	9.4	16,782

資料：企画調整課

9. 国民健康保険の被保険者と保険税

単位：〔人，円〕

区分 年度	被保険者数		保険税 調定額 (千円)	一世帯当たり保険税			被保険者 一人平均 保険税	
	世帯	被保険者		最高	最低	平均		
平成 12 年度	医療	6,277	12,158	725,360	530,000	13,800	116,409	60,100
	介護	2,621	3,504	50,853	70,000	2,610	19,402	14,513
13	医療	6,329	12,131	710,347	530,000	13,800	112,237	58,556
	介護	2,822	3,414	47,989	70,000	2,610	17,005	14,057
14	医療	6,471	12,350	707,125	530,000	13,800	109,276	57,257
	介護	2,866	3,434	47,482	70,000	2,610	16,567	13,827
15	医療	6,565	12,412	653,091	530,000	13,800	99,481	52,618
	介護	2,822	3,426	45,784	80,000	2,610	16,224	13,364
16	医療	6,594	12,332	645,447	530,000	13,200	97,884	52,339
	介護	2,791	3,373	40,563	80,000	2,610	14,534	12,026

資料：健康増進課

10. 国民健康保険の給付状況

単位：〔千円〕

区分 年度	療養諸費					高額療養費		その他の給付	
	件数	費用額	保険者 負担	被保険 者負担	公費 負担	件数	支給額	助産 給付	葬祭 給付
平成12年度	186,739	5,655,828	4,755,072	881,915	18,841	2,026	191,252	8,100	7,050
13	203,412	6,081,706	5,117,769	946,769	17,169	2,237	207,449	10,200	7,170
14	203,319	5,816,482	4,912,887	889,876	13,719	2,331	219,894	11,400	6,900
15	217,306	6,250,090	5,251,042	986,203	12,844	9,150	265,497	7,800	7,800
16	219,801	6,305,756	5,300,932	990,412	14,412	8,569	259,924	7,800	7,920

資料：健康増進課

11. 大川診療所の利用状況

単位：〔日，人〕

区分 年度	平成13年度	平成14年度	平成15年度	平成16年度
診療日数	240	241	243	116
延患者数	6,520	6,766	5,037	2,503
1日当り患者数	27.17	28.07	20.73	21.58

資料：大川診療所

## 12. 介護保険料段階別第1号被保険者数

単位：[人]

区分	率	月額保険料(円)	被保険者				備考
			平成16年4月1日		平成17年4月1日		
			人数	割合(%)	人数	割合(%)	
第1段階	0.10	1,600	111	1.37	106	1.30	
第2段階	0.15	2,400	4,898	60.29	5,017	61.47	
第3段階	0.20	3,200	2,118	26.07	2,071	25.37	保険料基準額
第4段階	0.25	4,000	668	8.22	642	7.87	
第5段階	0.30	4,800	329	4.05	326	3.99	
合計			8,124	100.00	8,162	100.00	

資料：健康増進課

## 13. 認定者数の推移

単位：[人]

年度	月	4	5	6	7	8	9	10	11	12	1	2	3	合計	月平均	
平成15年度	住民登録者数	26,160	26,198	26,157	26,140	26,137	26,105	26,121	26,105	26,114	26,115	26,095	26,094	313,541	26,128	
	住民登録高齢者数	8,082	8,079	8,073	8,078	8,085	8,085	8,082	8,074	8,090	8,100	8,108	8,110	97,046	8,087	
	認定者数	要支援	184	181	186	186	192	202	211	215	211	217	212	206	2,403	200
		要介護1	291	287	291	289	289	290	294	283	276	270	272	269	3,401	283
		要介護2	148	155	153	147	141	124	120	114	116	117	112	109	1,556	130
		要介護3	85	91	99	103	103	108	104	101	102	101	103	108	1,208	101
		要介護4	107	111	120	121	119	118	118	112	113	115	109	106	1,369	114
		要介護5	101	103	104	110	107	109	110	114	117	125	128	119	1,347	112
		合計	916	928	953	956	951	951	957	939	935	945	936	917	11,284	940
	高齢者占有率	11.33	11.49	11.80	11.83	11.76	11.76	11.84	11.63	11.56	11.67	11.54	11.31		11.62	
第2号被保険者	30	32	33	32	33	32	32	32	32	34	38	39	36	403	34	
平成16年度	住民登録者数	25,910	26,015	26,011	25,990	25,991	25,976	25,958	25,930	25,906	25,885	25,849	25,855	311,276	25,940	
	住民登録高齢者数	8,124	8,118	8,112	8,103	8,109	8,110	8,122	8,114	8,111	8,111	8,122	8,132	97,388	8,116	
	認定者数	要支援	203	211	223	229	236	222	215	222	222	221	230	234	2,668	222
		要介護1	280	280	278	285	287	289	294	288	281	287	280	283	3,412	284
		要介護2	104	104	98	100	100	98	104	108	105	105	101	97	1,224	102
		要介護3	109	113	111	115	112	108	105	104	103	107	111	114	1,312	109
		要介護4	104	105	104	98	98	94	95	93	93	90	86	78	1,138	95
		要介護5	124	126	129	133	141	137	134	136	134	135	128	132	1,589	132
		合計	924	939	943	960	974	948	947	951	938	945	936	938	11,343	945
	高齢者占有率	11.37	11.57	11.62	11.85	12.01	11.69	11.66	11.72	11.56	11.65	11.52	11.53		11.64	
第2号被保険者	38	38	39	39	39	37	38	37	38	37	36	37	453	38		

資料：健康増進課

14. 介護サービス給付の状況

単位：円

区分	給付費名	平成15年度(平成15年4月から平成16年3月までの支給分)						平成16年度(平成16年4月から平成17年3月までの支給分)					
		要介護給付			要支援給付			要介護給付			要支援給付		
	サービスの種類	支給 件数	費用額	給付額	支給 件数	費用額	給付額	支給 件数	費用額	給付額	支給 件数	費用額	給付額
居宅介護サービス	訪問介護	1,683	76,068,160	68,461,344	814	14,354,260	12,918,834	1,300	66,915,590	60,224,031	777	14,922,650	13,430,385
	訪問入浴介護	380	24,451,250	22,006,125	0	0	0	346	23,495,000	21,145,500	0	0	0
	訪問看護	705	18,041,550	16,237,395	117	1,699,060	1,529,154	783	19,448,550	17,503,695	94	1,747,690	1,572,921
	訪問リハビリテーション	100	1,778,000	1,600,200	0	0	0	27	486,000	437,400	0	0	0
	通所介護	647	40,708,250	36,637,425	654	23,320,567	20,988,510	774	52,839,560	47,555,604	822	28,948,220	26,053,398
	通所リハビリテーション	2,572	177,199,076	159,479,010	818	28,425,320	25,582,788	2,387	161,635,040	145,471,536	916	30,836,540	27,752,886
	福祉用具貸与	1,842	25,403,750	22,863,375	294	4,062,250	3,656,025	1,817	26,119,640	23,507,676	337	4,011,250	3,610,125
	短期入所生活介護	202	16,769,430	15,092,487	4	90,740	81,666	235	22,274,450	20,047,005	9	361,860	325,674
	短期入所療養施設(老健)	151	11,073,100	9,965,790	4	79,370	71,433	155	11,055,540	9,949,986	8	281,830	264,717
	短期入所療養介護(療養型)	5	264,560	238,104	0	0	0	3	158,810	142,929	0	0	0
	居宅療養管理指導	766	5,107,300	4,596,570	125	922,900	830,610	594	3,787,700	3,408,930	92	642,100	577,890
	痴呆対応型共同生活介護	369	90,562,980	81,506,682	0	0	0	566	141,935,730	127,742,157	0	0	0
	特定施設入所者生活介護	19	3,174,280	2,856,852	0	0	0	41	7,258,130	6,532,317	0	0	0
	特定診療費	2	2,900	2,610	0	0	0	1	3,600	3,240	0	0	0
	福祉用具購入	84	1,786,451	1,607,795	27	515,685	464,114	54	1,076,859	969,164	29	557,295	501,563
住宅改修	50	5,955,914	5,360,319	24	3,087,987	2,779,186	59	5,488,361	4,939,522	43	3,763,398	3,387,054	
サービス計画給付	4,445	34,777,350	34,777,350	1,988	15,499,707	15,499,707	5,594	33,543,950	33,543,950	2,726	17,993,820	17,993,820	
施設介護サービス給付費	介護老人福祉施設	1,175	299,841,800	275,582,594	0	0	0	1,123	283,538,570	258,893,751	0	0	0
	介護老人保健施設	1,657	439,901,340	395,911,206	0	0	0	1,703	449,740,660	404,766,594	0	0	0
	介護療養型医療施設	723	267,828,040	241,045,236	0	0	0	754	270,243,170	243,218,853	0	0	0
	特定診療費	659	12,713,870	11,442,483	0	0	0	676	17,980,580	16,182,522	0	0	0
	食事費用	3,543	222,110,810	164,925,330	0	0	0	3,575	225,877,763	168,403,830	0	0	0
高額介護サービス費	1,573	12,179,920	12,179,920	40	45,722	45,722	2,957	22,444,113	22,444,113	47	38,418	38,418	
合計	23,352	1,787,700,081	1,584,376,202	4,909	92,103,568	84,447,749	25,524	1,847,347,366	1,637,034,305	5,900	104,105,071	95,508,851	
月平均値	1,946	148,975,006	132,031,350	409	7,675,297	7,037,312	2,127	153,945,613	136,419,525	491	8,675,422	7,959,070	
要介護、要支援の保険給付費総額	1,668,823,951	同左の月平均額		139,068,662	1,732,543,156	同左の月平均額		144,378,596					

資料：健康増進課

# 民 生 ・ 労 働

## 1. 国民年金 (拠出制) の収納状況

単位：[人,千円]

区分 年度	適用被保険者数				免除被保険者数			保険料収納額		
	総数	第1号		第3号	総数	法定 免除	申請 免除	総数	印紙収入	現金収入
		強制	任意							
平成13年度	5,358	3,789	29	1,540	898	306	592	361,963	338,465	23,498
14	5,266	3,710	31	1,525	796	338	458	321,281	-	321,281
15	5,148	3,679	33	1,436	1,098	335	763	326,019	-	326,019
16	5,059	3,608	39	1,412	1,154	316	838	311,629	-	311,629

資料：市民環境課

## 2. 国民年金 受給者給付状況

単位：[人,千円]

区分 年度	老 齢 給 付	障 害 給 付	遺 族 給 付	老 齢 福 祉 年 金	合 計
平成12年度	6,899	791	92	73	7,855
	3,872,394	722,991	67,220	30,076	4,692,681
13	7,059	790	97	54	8,000
	4,062,136	720,623	71,612	22,248	4,876,619
14	7,231	791	91	38	8,151
	4,253,758	718,843	67,023	15,656	5,055,280
15	7,334	782	101	31	8,248
	4,355,225	702,585	74,055	12,657	5,144,522
16	7,415	768	111	19	8,313
	4,468,481	687,689	79,750	7,735	5,243,655

資料：市民環境課

## 3. 国民年金 受給者給付状況 (死亡一時金)

単位：[件,千円]

年度 区分	平成12年度	13	14	15	16
件 数	14	21	13	6	6
支給金額	1,930	3,529	1,860	1,070	970

資料：市民環境課



#### 4. 社会福祉

##### (1) 社会福祉施設

単位：[人]

施設区分	経営区分	施設名	入所人員			従事者数	保育士 又は介護 人の数	
			定員	現員	入所率 (%)			
児童福祉施設	市立	脇本保育園	休 止 中					
		折多保育園	60	66	110.0	16	11	
		みなみ保育園	90	95	105.6	24	16	
		計	150	161	107.3	40	27	
	社会福祉法人	阿光保育園	120	128	106.7	32	21	
		蓮華保育園	120	95	79.2	19	14	
		みどりが丘保育園	60	72	120.0	22	17	
		文旦保育園	90	119	132.2	24	16	
		計	390	414	106.2	97	68	
老人福祉施設	社会福祉法人	聖園老人ホーム	60	60	100.0	19	7	
		盲養護老人ホーム 蓮の実園	50	50	100.0	21	9	
		計	110	110	100.0	40	16	
身体障害者療護施設	社会福祉法人	愛和園	入所	50	50	100.0	43	26
			通所	8	8	100.0		
知的障害者デイサービス	社会福祉法人	デイハウスふたば	25	25	100.0	10	9	
知的障害者福祉施設		双葉作業所	13	13	100.0			

平成17年10月1日現在

資料：生きがい対策課

##### (2) 身体障害者手帳交付件数

単位：[人]

区 分	1 級	2 級	3 級	4 級	5 級	6 級	計
視 覚 障 害	71	52	16	9	11	21	180
聴 覚 障 害	7	65	33	36	1	94	236
言 語 障 害	0	2	5	3	0	0	10
肢 体 障 害	249	241	126	192	118	66	992
内 部 障 害	200	6	125	84	0	0	415
計	527	366	305	324	130	181	1,833

平成17年3月31日現在

資料：生きがい対策課

## 5. 高齢者福祉

### (1) 高齢者人口等

単位：[人]

区分 年度	65歳以上 人口 (住民基本台帳)	老人 クラブ
平成14年度	7,979	4,148
15	8,070	3,916
16	8,119	3,708

各年10月1日現在 資料：生きがい対策課

### (2) 施設等利用状況

単位：[人]

年度	老人福祉センター			
	利用団体	総利用者数	個人利用者数	団体利用者数
平成14年度	187	7,966	4,028	3,938
15	147	7,361	4,385	2,976
16	130	6,609	3,956	2,653

資料：生きがい対策課

### (3) 要援護者・ねたきり老人

単位：[人]

区分 年度	65歳以上 高齢者比率 (%)	独居老人			高齢夫婦 のみ 世帯数	高齢者 のみ 世帯数	ネット 見守り 対象者	寝たきり 老人
		男	女	計				
平成14年度	30.2	319	1,517	1,836	1,369	136	344	140
15	30.9	338	1,549	1,887	1,452	143	350	130
16	31.3	353	1,579	1,932	1,467	144	350	135

資料：生きがい対策課  
小地域ネットワーク実施地区  
平成14年度38地区  
平成15年度35地区  
平成16年度36地区

### (4) 敬老金(長寿祝金)の支給状況

単位：[円]

区分 年度	支給対象者		支給額		
	年齢	対象者	小計	一人当たり平均額	100歳到達者
平成14年度	85~89	620	3,720,000	6,000	5人 250,000
	90~99	324	3,888,000	12,000	
	100歳以上	7	700,000	100,000	
	合計	951	8,308,000	8,736	
平成15年度	85~89	602	3,612,000	6,000	3人 150,000
	90~99	372	4,464,000	12,000	
	100歳以上	9	900,000	100,000	
	合計	983	8,976,000	9,131	
平成16年度	85~89	633	3,798,000	6,000	6人 300,000
	90~99	376	4,512,000	12,000	
	100歳以上	10	1,000,000	100,000	
	合計	1,019	9,310,000	9,136	
平成17年度	80歳	282	1,410,000	5,000	本年度予定 計6人 300,000
	88歳	120	1,200,000	10,000	
	101歳以上	7	140,000	20,000	
	合計	409	2,750,000	6,724	

平成17年度より、制度改正により長寿祝金

資料：生きがい対策課

## 6. 生活保護費の支出状況

単位：[人,千円]

年 度		平成 13年度	平成 14年度	平成 15年度	平成 16年度
区 分					
生 活	世帯数	915	1,058	1,207	1,243
	人 員	1,429	1,669	1,785	1,797
	扶助費	70,794	81,241	94,169	90,441
教 育	世帯数	76	86	99	99
	人 員	152	171	164	158
	扶助費	1,339	1,535	1,317	1,229
住 宅	世帯数	536	682	824	857
	人 員	930	1,129	1,232	1,267
	扶助費	5,454	8,524	11,993	12,210
介 護	世帯数	185	205	262	327
	人 員	197	218	277	351
	扶助費	2,449	2,953	4,164	8,173
医 療	世帯数	1,191	1,375	1,512	1,544
	人 員	1,522	1,749	1,972	1,909
	扶助費	211,420	235,092	251,348	242,887
出 産	世帯数	-	-	-	-
	人 員	-	-	-	-
	扶助費	-	-	-	-
生 業	世帯数	-	-	-	-
	人 員	-	-	-	-
	扶助費	-	-	-	-
葬 祭	世帯数	-	1	-	4
	人 員	-	1	-	4
	扶助費	-	390	-	875
計	世帯数	-	-	-	-
	人 員	-	-	-	-
	扶助費	291,456	329,735	362,991	355,815

資料：生きがい対策課

## 7. 一般職業紹介状況

単位：[人]

区分 年度	新規求人数	新規求職申込数			求人倍率		就職件数		
		男	女	計	新規	有効	男	女	計
平成12年度	2,218	928	1,074	2,002	1.11	0.68	305	422	727
13	1,839	921	1,293	2,214	0.83	0.45	282	445	727
14	1,672	1,151	1,139	2,290	0.73	0.40	278	437	715
15	1,687	1,004	1,145	2,149	0.79	0.44	282	460	742
16	1,655	942	1,118	2,060	0.80	0.49	285	413	698

出水職安阿久根出張所管内

資料：ハローワーク阿久根出張所

新規学卒を除きパ - トタイムを含む。

## 8. 雇用保険適用・給付状況

単位：[箇所,人,千円]

区分 年度	適用事業所数	被保険者数	受給者実人員	支給総額	就職促進給付				求職者給付			
					常用就職支度金		再就職手当		高年齢求職者給付		短期特例求職者給付	
					支給人員	支給金額	支給人員	支給金額	実人員	支給金額	支給人員	支給金額
平成12年度	586	6,574	4,083	495,824	7	1,041	184	60,741	52	14,967	119	27,277
13	590	6,482	4,968	571,606	12	1,674	157	38,101	43	12,666	115	25,044
14	585	6,404	4,633	567,464	15	1,524	145	31,299	58	16,774	89	20,176
15	575	6,460	3,181	361,358	2	393	111	23,267	45	11,318	84	17,860
16	567	6,361	3,145	343,650	-	-	113	19,265	36	6,190	54	11,557

出水職安阿久根出張所管内

資料：ハローワーク阿久根出張所

適用事業所数と被保険者については、各年度末日現在数

## 9. シルバー人材センター事業運営の状況

### (1) 事業実績及び会員数

単位：[人,件,日,円]

年度	会 員 数			契 約 件 数	就 業 延 日 数	契 約 金 額
	男	女	計			
平成 14年度	119	109	228	2,072	20,072	103,235,696
15	110	111	221	2,135	21,099	107,416,036
16	105	106	211	2,346	21,135	107,936,166
17	113	108	221	1,933	16,527	83,155,540

平成 17年度は 12月末までの数値

資料：(社)阿久根市シルバー人材センター

### (2) 公共・民間別事業実績

単位：[件,日,円]

年度	区 分	公 民 別	契 約 件 数	就 業 延 日 数	契 約 金 額
平成 14年度		公 共	132	2,887	15,104,885
		民 間 企 業	754	13,570	67,319,641
		個 人 家 庭	1,186	3,615	20,811,170
		計	2,072	20,072	103,235,696
15		公 共	117	2,643	13,261,756
		民 間 企 業	801	14,490	71,418,216
		個 人 家 庭	1,217	3,966	22,736,064
		計	2,135	21,099	107,416,036
16		公 共	127	2,690	13,922,742
		民 間 企 業	789	13,854	67,047,825
		個 人 家 庭	1,430	4,591	26,965,599
		計	2,346	21,135	107,936,166
17		公 共	85	1,864	9,508,174
		民 間 企 業	644	11,045	53,577,865
		個 人 家 庭	1,204	3,618	20,069,501
		計	1,933	16,527	83,155,540

平成17年度は 12月末までの数値

資料：(社)阿久根市シルバー人材センター

# 選 挙 ・ 議 会

## 1. 投票区別 ・ 男女別有権者数

単位：[人]

投票区	投票所	選挙人名簿登録者数			投票区 の 区 域
		男	女	計	
1	保健センター	1,461	1,778	3,239	渦,大丸,波留,遠見ヶ丘
2	本町公民館	450	578	1,028	高松,町,浜
3	コミュニティ新町	813	1,113	1,926	上野,新町,寺山,聖園老人ホーム,桜ヶ丘老人ホーム
4	B & G 体育館	1,268	1,369	2,637	牧内,東牧内,大尾,中村,段,浦
5	大川児童クラブ	345	475	820	的場,仲仁田,中屋敷,川畑中,川畑
6	尻無児童館	372	456	828	尻無上,尻無中,尻無下
7	牛之浜区集落センター	240	303	543	牛之浜
8	西目小学校	504	628	1,132	高之口,飛松,大川島,杵,落,馬見塚
9	鶴川内地区集会施設	378	463	841	菟野,羽田,横手,宮原,梅,桑原城上,桑原城下,長谷,木佐木野,蓮の実園
10	田代小学校	125	131	256	米次,尾原,田代中,田代下
11	折多小学校	791	932	1,723	永田上,永田下,牟田,折口東,大林,陳之尾,丸内,内田,大下,筒田
12	山下小学校	374	473	847	遠矢,馬場
13	尾崎地区集会施設	163	211	374	尾崎,弓木野
14	倉津漁民研修施設	149	178	327	倉津
15	脇本地区公民館	668	774	1,442	脇本馬場,脇本浜,下村,上原,槇之浦東,槇之浦西,脇本病院
16	大谷公民館	503	575	1,078	深田,黒之上,黒之浜,大谷,愛和園
17	隼人小学校	98	100	198	小漣,八郷,
18	瀬之浦児童館	427	451	878	古里,瀬之浦上,瀬之浦下,大淵川,松ヶ根
19	桐野下公民館	178	202	380	桐野上,桐野下
20	佐潟集会施設	157	205	362	佐潟
21	大漣集会施設	61	77	138	大漣
合 計		9,525	11,472	20,997	

平成 17年 12月 5日現在

資料：選挙管理委員会事務局

## 2. 公職選挙の有権者・投票者・投票率

### (1) 選挙人名簿登録者の推移

単位：[人]

年次	男	女	計
平成 13年度	9,719	11,720	21,439
14	9,687	11,639	21,326
15	9,628	11,583	21,211
16	9,578	11,558	21,136
17	9,533	11,472	21,005

各年 9月 1日現在

資料：選挙管理委員会事務局

## (2) 市長選挙

単位：[人]

投票日	有権者			投票者			投票率(%)			備考
	男	女	計	男	女	計	男	女	計	
平成 8.9.1	9,777	11,946	21,723	8,554	10,788	19,342	87.49	90.31	89.04	
12.8.27	9,636	11,686	21,322	無投票						
16.8.29	9,577	11,556	21,133	無投票						

資料：選挙管理委員会事務局

## (3) 市議会議員選挙

単位：[人]

投票日	有権者			投票者			投票率(%)			備考
	男	女	計	男	女	計	男	女	計	
平成 9.12.7	9,777	11,901	21,678	7,880	9,921	17,801	80.60	83.36	82.12	
12.8.27	9,636	11,686	21,322	3,919	4,891	8,810	40.67	41.85	41.32	補欠選挙
13.12.2	9,634	11,608	21,242	7,625	9,506	17,131	79.15	81.89	80.65	
17.12.4	9,447	11,393	20,840	6,936	8,425	15,361	73.42	73.95	73.71	

資料：選挙管理委員会事務局

## (4) 県知事選挙

単位：[人]

投票日	有権者			投票者			投票率(%)			備考
	男	女	計	男	女	計	男	女	計	
平成 8.7.28	9,751	11,939	21,690	4,150	5,136	9,286	42.56	43.02	42.81	
12.7.16	9,576	11,626	21,202	4,262	5,301	9,563	44.51	45.60	45.10	
16.7.11	9,416	11,376	20,792	6,433	7,750	14,183	68.32	68.13	68.21	

資料：選挙管理委員会事務局

## (5) 県議会議員選挙

単位：[人]

投票日	有権者			投票者			投票率(%)			備考
	男	女	計	男	女	計	男	女	計	
平成 3.4.7	9,577	11,846	21,423	7,612	9,685	17,297	79.48	81.76	80.74	
7.4.9	9,769	11,924	21,693	無投票						
11.4.11	9,588	11,679	21,267	6,873	8,554	15,427	71.68	73.24	72.54	
15.4.13	9,506	11,437	20,943	6,385	7,778	14,163	67.17	68.01	67.63	

資料：選挙管理委員会事務局

議員選挙

単位：[人]

投票日	有権者			投票者			投票率(%)			備考
	男	女	計	男	女	計	男	女	計	
平成15.11.9	9,581	11,532	21,113	6,241	7,506	13,747	65.14	65.09	65.11	小選挙区選挙
"	9,592	11,544	21,136	6,244	7,508	13,752	65.10	65.04	65.06	比例区選挙
平成17.9.11	9,518	11,465	20,983	6,695	8,030	14,725	70.34	70.04	70.18	小選挙区選挙
"	9,529	11,478	21,007	6,697	8,031	14,728	70.28	69.97	70.11	比例区選挙

資料：選挙管理委員会事務局

(7) 参議院議員選挙

単位：[人]

投票日	有権者			投票者			投票率(%)			備考
	男	女	計	男	女	計	男	女	計	
平成13.7.29	9,760	11,765	21,525	5,652	6,920	12,572	57.91	58.82	58.41	選挙区選挙
"	9,771	11,775	21,546	5,654	6,922	12,576	57.87	58.79	58.37	比例区 "
平成16.7.11	9,539	11,517	21,056	6,438	7,752	14,190	67.49	67.31	67.39	選挙区選挙
"	9,550	11,530	21,080	6,441	7,757	14,198	67.45	67.28	67.35	比例区 "

資料：選挙管理委員会事務局

(8) その他の選挙

単位：[人]

選挙名	投票日	有権者			投票者			投票率(%)		
		男	女	計	男	女	計	男	女	計
漁業調整委員会委員選挙	H 12. 8. 3	481	150	法人 5 636	無投票					
	H 16. 8. 5	409	127	法人 5 541	362	109	法人 3 474	88.51	85.83	法人 60.00 87.62
農業委員会委員選挙	H 11. 7. 11	1,277	1,175	2,452	1,081	958	2,039	84.65	81.53	83.16
	H 14. 7. 7	1,016	882	1,898	無投票					
	H 17. 7. 10	945	767	1,712	755	569	1,324	79.89	74.19	77.34
最高裁判官国民審査	H 12. 6. 25	9,711	11,774	21,485	6,626	8,076	14,702	68.23	68.59	68.43
	H 15.11. 9	9,581	11,532	21,113	6,165	7,415	13,580	64.35	64.30	64.32
	H 17. 9. 11	9,518	11,465	20,983	6,597	7,921	14,518	69.31	69.09	69.19

資料：選挙管理委員会事務局



### 3. 議会構成

議員定数	法定数		条例定数		現在数	
	26人		16人		16人	
常任委員会	総務文教		産業厚生		議会運営	
	8人		8人		6人	
政党別分野	社会民主党			無所属		
	1人			15人		

平成 17年 12月 26日現在

資料：議会事務局

昭和 57年 6月 25日,定数 26人を24人に改正

平成 9年 9月 16日,定数 24人を22人に改正

平成 17年 3月 25日 ,定数 22人を16人に改正

### 4. 市議会開催状況

年次	開催回数		会議日数		議案件数			請願・陳情件数	
	定例会	臨時会	本会議	委員会	提出	可決したもの	修正可決	受理	採択
平成 15年	4	3	25	52	99	97	0	12	6
16	4	2	24	55	98	97	0	12	5
17	4	0	23	38	110	109	0	10	6

資料：議会事務局

委員会の会議日数は、各委員会ごとの延べ日数。  
請願,陳情は付託件数。

## 5. 歴代議長,副議長

議 長			副 議 長		
歴 順	氏 名	就 任 年 月 日	歴 順	氏 名	就 任 年 月 日
初 代	牧 内 甚 吉	昭和27年 4月 1日	初 代	花 田 未 吉	昭和27年 4月 1日
2	"	30. 5. 8	2	大 石 六 蔵	29. 3. 31
3	江 良 英 千 代	32. 6. 13	3	濱 上 信 久	30. 5. 8
4	坂 元 善 文	34. 5. 13	4	江 良 英 千 代	31. 5. 8
5	白 濱 貫 徳	36. 11. 13	5	坂 元 善 文	32. 6. 13
6	坂 元 善 文	38. 5. 6	6	船 元 金 吾	34. 5. 13
7	"	42. 5. 6	7	杢 庄 右 衛 門	35. 5. 4
8	平 國 正 富	44. 11. 17	8	平 石 正 美	38. 5. 6
9	"	46. 5. 6	9	"	42. 5. 6
10	牛 之 濱 水 雄	50. 5. 6	10	牛 之 濱 林 矢	46. 5. 6
11	大 田 繁	54. 5. 7	11	中 津 濱 實	50. 5. 6
12	"	56. 5. 7	12	富 吉 福 蔵	54. 5. 7
13	梶 尾 孫 兵 衛	58. 5. 7	13	恒 吉 金 喜	56. 5. 7
14	富 吉 福 蔵	60. 5. 7	14	奥 平 慶 蔵	58. 5. 6
15	迫 口 保 雄	62. 5. 7	15	富 吉 福 蔵	59. 6. 7
16	若 松 富 春	平成元. 5. 10	16	山 田 政	60. 5. 7
17	富 吉 福 蔵	元. 12. 28	17	中 村 健 一	62. 5. 7
18	若 松 富 春	2. 6. 11	18	京 田 勇	平成元. 5. 10
19	"	3. 12. 20	19	平 田 修 二	元. 12. 28
20	平 田 修 二	5. 12. 24	20	築 地 新 格	3. 12. 20
21	"	7. 12. 24	21	畠 中 保	5. 12. 24
22	"	9. 12. 24	22	鶴 園 辰 男	7. 12. 24
23	築 地 新 格	11. 12. 24	23	谷 口 繁	9. 12. 24
24	若 松 富 春	13. 6. 11	24	山 田 勝	11. 12. 24
25	山 田 勝	13. 12. 25	25	西 田 孝 義	13. 12. 25
26	京 田 道 弘	15. 12. 22	26	田 上 正	15. 12. 22
27	"	17. 12. 26	27	庵 重 人	17. 12. 26

資料 : 議会事務局

# 行政・財政

## 1.市職員数

単位：[人]

区分 部所	事務吏員			技術吏員			技能労務者			全職員数		
	男	女	計	男	女	計	男	女	計	男	女	計
市長部局	123	45	168	33	5	-	6	7	13	162	57	181
公平委員会 事務局	-	-	-	-	-	-	-	-	-	-	-	-
議会事務局	4	1	5	-	-	-	-	-	-	4	1	5
選管事務局	1	1	2	-	-	-	-	-	-	1	1	2
監査事務局	1	1	2	-	-	-	-	-	-	1	1	2
農業委員会 事務局	5	1	6	-	-	-	-	-	-	5	1	6
水道課	6	1	7	3	-	3	2	-	2	11	1	12
教育委員会	15	5	20	-	-	-	4	15	19	19	20	39
合計	155	55	210	36	5	41	12	22	34	203	82	285

平成 17年 4月 1日現在

資料：総務課

職員平均年齢 45 歳

## 2.市職員数の推移

単位：[人]

区分 年次	住民登録 人口	市職員 1人 当り人口	職員数				職員内訳		
			男	女	計	増減	一般行政職	技能労務者	その他の職
平成 13年	26,642	82.7	217	105	322	7	212	53	57
14	26,393	83.3	214	103	317	5	225	52	40
15	26,160	83.8	211	101	312	5	224	50	38
16	25,910	86.7	204	95	299	13	221	43	35
17	25,655	89.7	196	90	286	13	219	32	35

各年 4月 1日現在

増減欄は前年度に対する数値

### 3.市行政機構図

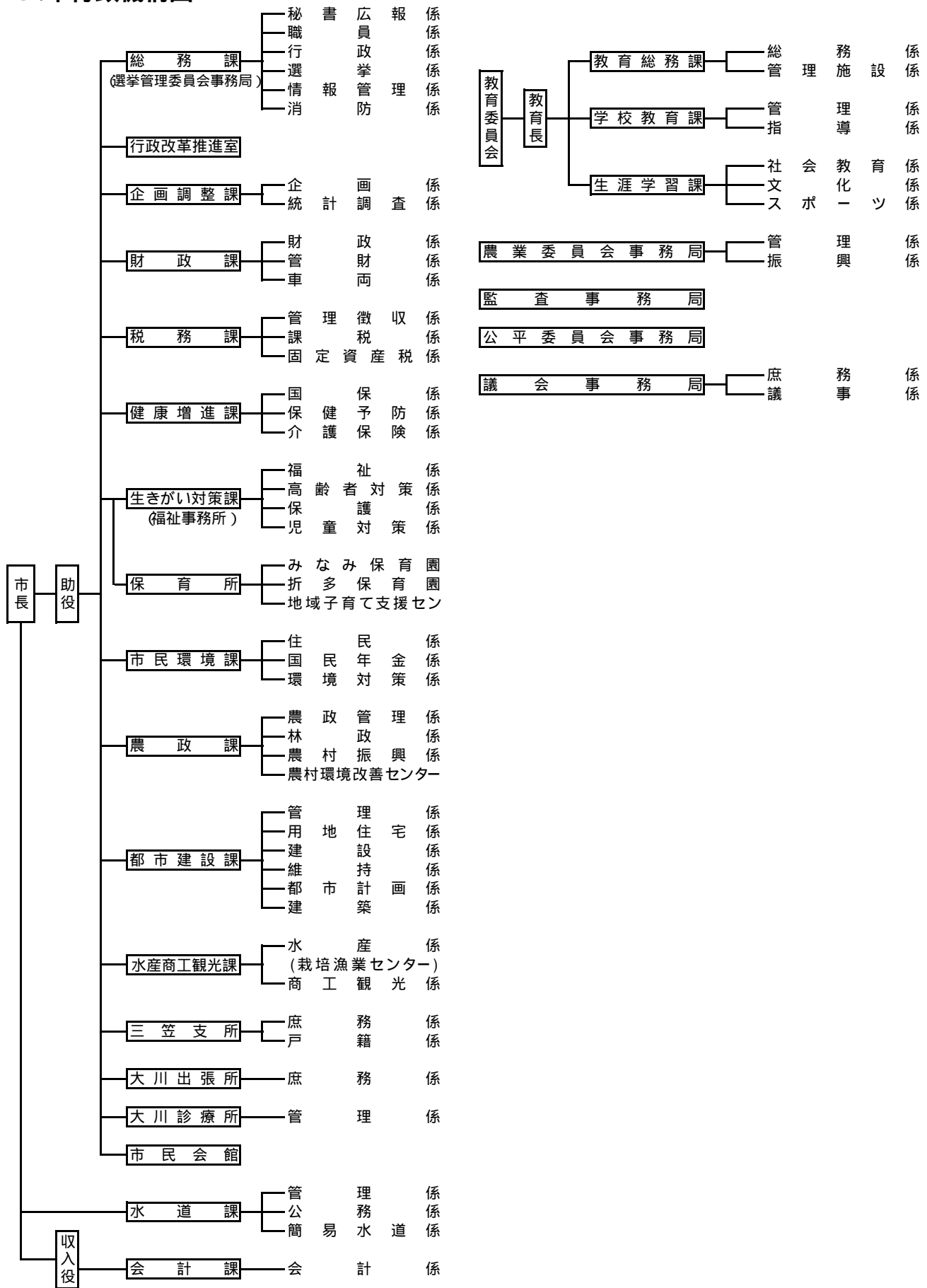

平成 17年 4月 1日現在

資料 : 総務課

## 4. 歴代三役

### (1) 市長

歴順	氏名	就任年月日
初代	松田進	昭和27年4月1日
2	〃	30. 5. 1
3	丹宗忠	34. 5. 1
4	〃	38. 5. 1
5	〃	42. 5. 1
6	〃	46. 5. 1
7	坂元善文	50. 2. 2
8	川畑	54. 2. 2
9	〃	58. 2. 2
10	〃	62. 2. 2
11	新杓勝記	63. 9. 11
12	〃	平成4年9月11日
13	斉藤洋三	8. 9. 11
14	〃	12. 9. 11
15	〃	16. 9. 11

### (2) 助役

歴順	氏名	就任年月日
初代	松元末吉	昭和27年4月1日
2	中村豊治	30. 5. 1
3	江良英千代	34. 5. 1
4	〃	38. 5. 1
5	〃	42. 5. 1
6	〃	46. 5. 1
7	小野義成	50. 2. 2
8	新杓勝記	54. 2. 2
9	〃	58. 2. 2
10	〃	62. 2. 2
11	川畑文平	63. 9. 11
12	〃	平成4年9月11日
13	川原實	7. 6. 5
14	古川仲二	10. 4. 1
15	川畑裕	12. 4. 1
16	〃	16. 4. 1

### (3) 収入役

歴順	氏名	就任年月日
初代	鳥飼重明	昭和27年4月1日
2	〃	29. 2. 23
3	牛之濱林矢	33. 2. 1
4	羽田廣	37. 2. 13
5	〃	41. 2. 13
6	中野勝雄	45. 3. 30
7	〃	49. 3. 30
8	高原茂	50. 6. 13
9	川辺宗治	54. 8. 8
10	〃	58. 8. 8
11	濱之上訓衛	62. 8. 8
12	川原實	平成3年9月13日
13	槇之浦時義	7. 6. 20
14	宇都秋夫	10. 4. 1
15	〃	14. 4. 1

資料：総務課

## 5.一般会計歳入歳出決算状況

(1) 歳入

単位：千円、%]

年度 款別	平成13年度		平成14年度		平成15年度		平成16年度	
	収入済額	構成比	収入済額	構成比	収入済額	構成比	収入済額	構成比
市 税	1,881,976	14.65	1,917,959	15.51	1,770,677	14.86	1,818,501	15.29
地方譲与税	159,462	1.24	162,657	1.32	171,540	1.44	225,848	1.90
利子割交付金	84,426	0.66	24,292	0.20	15,951	0.13	16,264	0.14
配当割交付金	-	-	-	-	-	-	901	0.01
株式等譲渡所得割交付金	-	-	-	-	-	-	956	0.01
地方消費税交付金	223,783	1.74	193,957	1.57	224,682	1.89	257,636	2.17
自動車取得税交付金	53,892	0.42	46,223	0.37	47,316	0.40	51,550	0.43
地方特例交付金	51,882	0.40	53,122	0.43	53,089	0.45	48,806	0.41
地方交付税	5,018,552	39.08	4,704,229	38.05	4,401,541	36.95	4,258,682	35.81
交通安全対策特別交付金	4,308	0.03	4,140	0.03	4,492	0.04	4,433	0.04
分担金及び負担金	145,138	1.13	139,533	1.13	132,255	1.11	130,736	1.10
使用料及び手数料	145,715	1.13	148,212	1.20	145,792	1.22	171,556	1.44
国庫支出金	1,126,590	8.77	1,240,388	10.03	1,115,280	9.36	1,169,920	9.84
県支出金	613,040	4.77	688,683	5.57	922,810	7.75	672,357	5.65
財産収入	154,027	1.20	346,606	2.80	76,021	0.64	79,661	0.67
寄付金	2,658	0.02	2,760	0.02	3,276	0.03	6,417	0.05
繰入金	772,419	6.01	767,790	6.21	948,579	7.96	956,583	8.04
繰越金	201,968	1.57	182,269	1.47	174,399	1.46	254,884	2.14
諸収入	513,982	4.00	363,683	2.94	268,338	2.25	309,212	2.60
市債	1,688,400	13.15	1,377,700	11.14	1,437,300	12.06	1,457,400	12.25
合 計	12,842,218	100.00	12,364,203	100.00	11,913,338	100.00	11,892,303	100.00

資料：財政課

## (1) 歳 出

単位：千円, %]

年度 款別	平成 13 年度		平成 14 年度		平成 15 年度		平成 16 年度	
	収入済額	構成比	収入済額	構成比	収入済額	構成比	収入済額	構成比
議 会 費	152,200	1.20	156,377	1.28	157,442	1.35	158,135	1.36
総 務 費	2,532,811	20.01	2,404,113	19.72	1,969,588	16.89	1,990,780	17.18
民 生 費	2,833,583	22.38	2,968,737	24.35	3,087,307	26.48	3,092,244	26.69
衛 生 費	641,939	5.07	628,105	5.15	578,356	4.96	645,776	5.57
労 働 費	17,269	0.14	15,970	0.13	16,505	0.14	17,508	0.15
農 林 水 産 業 費	995,853	7.87	1,159,767	9.51	1,140,690	9.78	812,368	7.01
商 工 費	225,827	1.78	158,762	1.30	269,766	2.31	134,894	1.16
土 木 費	1,232,031	9.73	1,061,382	8.71	993,781	8.52	1,279,245	11.04
消 防 費	432,857	3.42	663,203	5.44	469,054	4.02	364,436	3.15
教 育 費	1,724,264	13.62	1,083,245	8.89	1,222,465	10.49	1,107,774	9.56
災 害 復 旧 費	37,134	0.29	63,456	0.52	11,294	0.10	74,547	0.64
公 債 費	1,834,181	14.49	1,826,687	14.99	1,742,206	14.94	1,907,956	16.47
諸 支 出 金	-	-	-	-	-	-	-	-
予 備 費	-	-	-	-	-	-	-	-
合 計	12,659,949	100.00	12,189,804	100.00	11,658,454	100.00	11,585,663	100.00

資料：財政課

## 6. 市税収入の推移

単位：(千円)

年度 税目	平成14年度		平成15年度		平成16年度	
	調定額	収入済額	調定額	収入済額	調定額	収入済額
市民税	695,230	661,880	646,310	608,386	636,683	603,582
固定資産税	1,140,673	980,054	1,112,213	932,024	1,127,400	983,445
軽自動車税	51,165	48,177	53,484	49,865	55,758	52,207
市町村たばこ税	177,662	177,662	177,702	177,702	177,117	177,117
特別土地保有税	47,384	47,314	70	0	45	0
入湯税	2,872	2,872	2,698	2,698	2,150	2,150
合計	2,114,986	1,917,959	1,992,477	1,770,675	1,999,153	1,818,501

資料：財政課

## 7. 交通災害共済の状況

単位：(人, %, 円)

区分 年度	加入者数	人口に対する割合	給付状況					
			死亡		負傷		合計	
			人数	金額	人数	金額	人数	金額
平成13年度	18,687	70.80	2	2,000,000	60	3,000,900	62	5,000,900
14	18,116	68.47	1	1,000,000	49	2,187,100	50	3,187,100
15	17,879	69.00	1	1,000,000	50	2,111,400	51	3,111,400
16	16,994	66.24	4	4,000,000	50	2,501,600	54	6,501,600

資料：総務課



8. 特別會計歳入歳出決算状況

単位：(千円)

年度	会計名	予算額	決算額		
			歳入	歳出	差引残額
平成14年度	国民健康保険特別会計	2,994,704	3,021,641	2,923,297	98,344
	事業勘定	2,940,737	2,965,357	2,871,492	93,865
	診療施設勘定	53,967	56,284	51,805	4,479
	老人保健医療特別会計	4,636,033	4,433,672	4,433,596	76
	簡易水道特別会計	43,773	43,241	42,503	738
	交通災害共済特別会計	7,942	7,893	4,975	2,918
	土地区画整理特別会計	-	-	-	-
	国民宿舎特別会計	-	-	-	-
介護保険特別会計	1,929,383	1,832,700	1,784,832	47,868	
平成15年度	国民健康保険特別会計	3,217,012	3,175,456	3,163,356	12,100
	事業勘定	3,169,640	3,125,307	3,118,532	6,775
	診療施設勘定	47,372	50,149	44,824	5,325
	老人保健医療特別会計	4,401,497	4,397,978	4,397,717	261
	簡易水道特別会計	41,520	41,086	40,399	687
	交通災害共済特別会計	9,583	9,584	6,697	2,887
	土地区画整理特別会計	-	-	-	-
	国民宿舎特別会計	-	-	-	-
介護保険特別会計	1,960,499	1,878,991	1,812,208	66,783	
平成16年度	国民健康保険特別会計	3,152,611	3,202,889	3,079,373	123,516
	事業勘定	3,108,589	3,158,869	3,036,778	122,091
	診療施設勘定	44,022	44,020	42,595	1,425
	老人保健医療特別会計	4,517,232	4,439,230	4,439,164	66
	簡易水道特別会計	120,288	121,630	117,979	3,651
	交通災害共済特別会計	11,389	11,228	10,226	1,002
	土地区画整理特別会計	-	-	-	-
	国民宿舎特別会計	-	-	-	-
介護保険特別会計	1,930,437	1,908,909	1,875,760	33,149	

資料：財政課

## 9. 公営企業(水道事業)会計決算状況

単位：円

区分 年度	収益的収入			収益的支出		
	予算額	決算額	予算額に比べ 決算額の増減	予算額	決算額	不用額
平成13年度	394,861,000	397,595,049	2,734,049	356,814,000	341,890,187	14,923,813
14	395,773,000	398,501,792	2,728,792	353,691,000	330,602,596	23,088,404
15	429,830,000	443,558,356	13,728,356	346,935,000	331,342,487	15,592,513
16	394,667,892	420,131,892	25,464,000	341,407,000	328,364,818	13,042,182

資料：水道課

単位：円

区分 年度	資本的収入			資本的支出		
	予算額	決算額	予算額に比べ 決算額の増減	予算額	決算額	不用額
平成13年度	88,596,000	88,682,000	86,000	194,192,000	187,701,068	6,490,932
14	124,301,000	124,600,000	299,000	233,655,000	231,628,407	2,026,593
15	103,778,000	103,778,576	576	223,984,000	222,124,232	1,859,768
16	1,401,000	1,400,000	1,000	123,116,000	120,419,503	2,696,497

資料：水道課

## 10. 公有財産

### (1) 土地・建物

単位：㎡

区分	土地(地積)		建物(地積)	
	前年度末現在高	決算年度末現在高	前年度末現在高	決算年度末現在高
行政財産	3,917,892	3,921,002	117,376	122,222
公用財産	16,421	16,421	7,901	7,901
公共用財産	1,309,179	1,312,289	109,475	114,321
その他	2,592,292	2,592,292	0	0
普通財産	9,351,535	9,351,571	8,064	9,352
合計	13,269,427	13,272,573	125,440	131,574

平成17年3月31日現在

資料：財政課

### (2) 山林

単位：㎡、m<sup>3</sup>

区分	面積		立木の推定蓄積量	
	前年度末現在高	決算年度末現在高	前年度末現在高	決算年度末現在高
所有	4,363,157	4,363,157	76,431	76,431
分収	16,628	16,628	33,931	33,931
合計	4,379,785	4,379,785	110,362	110,362

平成17年3月31日現在

資料：財政課

## 11. 基金の状況

単位：〔千円〕

基金名	金額	基金名	金額
財政調整基金	863,729	ふるさと創生基金	259,168
減債基金	418,622	人材育成基金	103,816
市有施設整備基金	385,382	土地基金	200,000
退職手当準備基金	180,668	高額療養資金貸付基金	10,000
地域福祉基金	59,702	奨学金貸付基金	107,920
国民健康保険基金	6,903	肉用牛特別導入事業基金	20,222
国民健康保険診療所基金	101,570	読書推進基金	9,825
交通災害共済基金	65,119	介護保険基金	144,246
水産振興基金	54,047	阿久根大島名勝松造成基金	12,156
産業振興基金	-	合計	3,003,095

平成17年3月31日現在

資料：財政課

## 12. 市債の状況

### (1) 市債現在高

単位：〔千円〕

会計区分	市債現在高		
	平成14年度	平成15年度	平成16年度
一般会計	13,428,078	13,450,567	13,534,435
簡易水道	93,556	80,078	65,617
国民健康保険(施設勘定)	40,030	38,316	36,539
上水道	1,553,417	1,568,274	1,490,523
計	15,115,081	15,137,235	15,127,114

資料：財政課

### (2) 市債の推移

単位：〔千円, %〕

年度末	市債現在高		市民1人当たり市債額		1世帯当たり市債額	
	金額	対前年比	金額	対前年比	金額	対前年比
平成14年度末	15,115,081	100	578	101	1,408	99
15	15,137,235	100	584	101	1,406	100
16	15,127,114	100	590	101	1,400	100

資料：財政課

# 消 防 ・ 治 安

## 1. 阿久根地区消防組合機構図

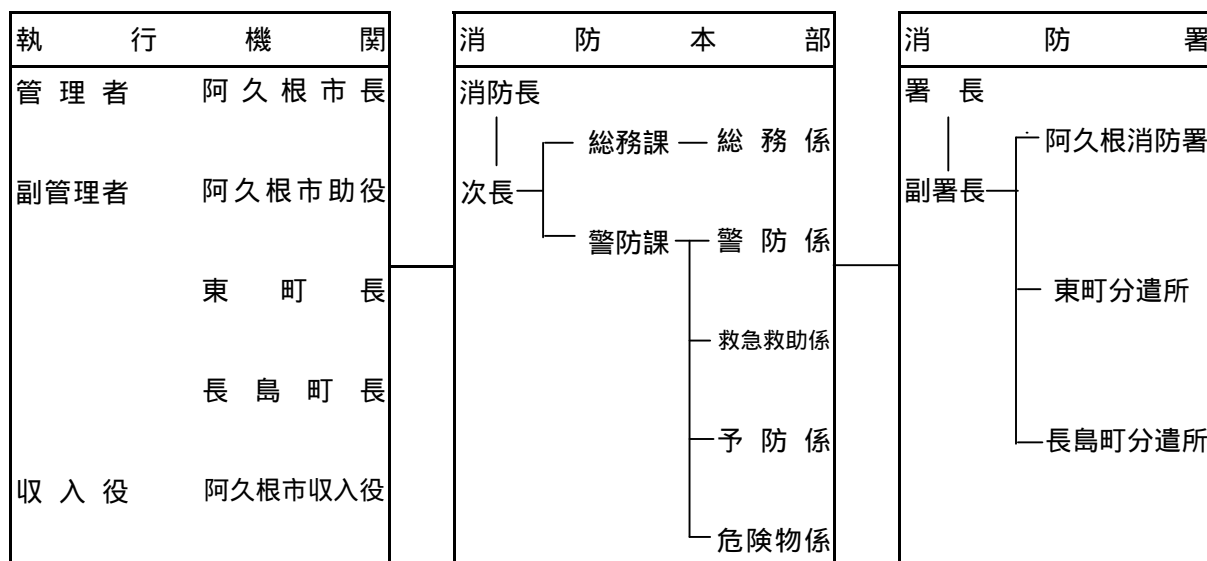

平成17年4月1日現在

## 2. 消防職員数

単位：〔人〕

区 分	監	司令長	司 令	司令補	士 長	副士長	消 防 士	計
本 部 ・ 署	1	3	2	12	5	4	8	35
東 町 分 遣 所	-	-	1	2	2	5	3	13
長 島 町 分 遣 所	-	-	1	2	2	4	3	12
総 数	1	3	4	16	9	13	14	60

平成17年4月1日現在 阿久根地区消防組合

資料：消防署

## 3. 消防用施設及び体制の状況（本署）

年 次	消 防 署								消 防 団					消 火 栓	防 火 水 槽	プ ー ル ・ せ き 止 等
	職 員 数	指 揮 車	救 急 自 動 車	水 槽 付 ポ ン プ 車	ポ ン プ 車	屈 折 ハ シ ゴ 付 車	救 助 工 作 車	小 付 型 軽 動 四 輪 積 載 車	団 員 数	分 団 数	ポ ン プ 車	小 付 型 積 載 車	小 型 動 力 ポ ン プ			
平成15年	35	1	3	2	-	1	1	1	333	21	5	20	21	282	552	86
16	35	2	3	2	-	1	1	1	334	21	5	20	21	288	555	86
17	35	2	3	2	-	1	1	1	334	21	5	20	21	288	556	86

各年4月1日現在  
消防団員条例定数337名

資料：消防署

#### 4. 火災発生状況

##### (1) 被害別発生件数

年次	建物	林野	車輛	その他	合計
平成15年	9	-	2	11	22
16	5	1	-	12	18
17	6	3	4	15	28

資料：消防署

##### (2) 原因別発生状況

年次	電気	たばこ	かまど・コンロ等	天ぷら鍋	たき火	火遊び	車輛	放火	不明	ふろの空たき	その他	計
平成15年	1	1	2	-	8	1	-	-	4	-	5	22
16	-	2	-	2	3	2	-	-	2	-	7	18
17	1	1	-	2	4	1	-	3	-	-	16	28

資料：消防署

#### 5. 救急出場状況

区分	年次	救急事故種別											不搬送	合計	
		火災	風水害	水難	交通事故	労働災害	運動競技	一般負傷	加害	自損行為	急病	その他			小計
出場件数	平成15年	-	-	2	110	12	9	126	4	7	597	209	1,076	-	1,076
	16	-	1	1	102	3	13	142	5	9	613	198	1,087	-	1,087
	17	-	-	3	104	10	4	143	5	10	614	201	1,094	-	1,094
搬送件数	平成15年	-	-	2	103	12	9	121	1	5	573	206	1,032	44	1,076
	16	-	1	1	96	3	12	132	5	4	591	191	1,036	51	1,087
	17	-	-	2	89	9	4	140	4	8	591	191	1,038	56	1,094
搬送人員	平成15年	-	-	2	125	12	11	121	1	5	573	206	1,056	-	1,056
	16	-	2	1	107	3	12	133	5	4	591	191	1,049	-	1,049
	17	-	-	2	107	9	4	140	4	8	591	191	1,056	-	1,056

資料：消防署

## 6. 警察施設

阿久根署管内の管轄区域	交 番	駐 在 所
阿 久 根 市	1	5
東 町	-	2
長 島 町	-	2

平成17年4月現在

資料：阿久根警察署

## 7. 犯罪発生と検挙状況

単位：〔件〕

年 度	区 分	殺人	強盗	強姦	放火	詐欺	横領	恐喝	傷害	脅迫	暴行	窃盗	その他	計
平成14年度	発生	2	1	-	1	7	-	2	3	-	2	214	48	280
	検挙	2	-	-	1	3	-	2	3	-	2	81	9	103
15	発生	1	-	1	-	13	1	-	4	1	-	289	38	348
	検挙	1	-	1	-	9	1	-	4	1	-	106	9	132
16	発生	-	1	1	-	4	-	-	6	-	1	260	32	305
	検挙	-	1	1	-	3	-	-	6	-	1	128	12	152
17	発生	-	-	-	-	10	-	-	6	1	1	167	22	207
	検挙	-	-	-	-	4	-	-	6	1	1	91	8	111

阿久根署管内(長島町,東町含む)

平成17年度は12月末までの数値

資料：阿久根警察署

## 8. 少年犯罪

単位：〔件〕

年 次	総 数	窃 盗	傷 害	恐 喝	そ の 他
平成13年	17(2)	13(2)	-	4	-
14	29(6)	23(5)	-	1	5(1)
15	27(6)	22(6)	-	-	5
16	50(17)	46(17)	1	-	3
17	39(16)	35(16)	3	-	1

阿久根署管内

( )内数値は,女子再掲分

資料：阿久根警察署

## 9. 交通事故発生状況

単位：〔件〕

区分 年次	人 身 事 故				物損事故
	事故件数	死 者	傷 者	死傷者数	
平成14年	155	1	210	211	599
15	193	4	228	232	523
16	194	4	235	239	574
17	167	-	204	204	488

阿久根市発生分

資料：阿久根警察署

# 観 光

## 1. 主な祭礼・イベント等

名 称	時 期	開 催 場 所	主 催 者 ・ 事 務 局
エビス祭	1月10日	関係地区公民館等	漁協関係者
人形市	3月最終日曜日	本町通り	本町通り会
九州選抜高等学校 駅伝競争大会	3月中旬日曜日	総合運動公園ほか	阿久根市 (市教委生涯学習課)
金比羅祭	旧暦3月10日	市全域	漁協関係者・市観光協会
ひな女祭	旧暦4月8日	佐湊地区	佐湊地区民
全国中学選抜剣道大会	5月連休	総合体育館	阿久根市 (市教委生涯学習課)
海開き	7月第1土曜日	市内3海水浴場	阿久根市美しい海のまちづくり公社 日本水泳振興会 (市水産商工観光課)
海の子カーニバル(遠泳等)	夏休み期間7月中	阿久根大島～五色浜	阿久根市 (市教委生涯学習課)
神舞	旧暦7月28日 (8年毎)	南方神社	波留区
みどこい祭り	7月最終土・日曜日	市街地区	みどこい祭り実行委員会 (市水産商工観光課)
新鮮お魚祭り	8月中旬	漁協水揚場	阿久根市水産研究会
新鮮朝市	8月を除く 毎月第2日曜日	阿久根市水産 振興センター	〃
華の50歳組	10月第1土・日曜日	市内各小学校運動会場	市内の小学校を卒業 した50歳到達者
10月7日市	11月第2日曜日	本町通り	本町通り会
あくねポンタン ロードレース大会	12月第2日曜日	総合運動公園ほか	大会実行委員会 (市教委生涯学習課)
産業祭(アクネ・うまいネ・ 自然だネまつり)	12月第3又は第4 土・日曜日	市総合運動公園内会 場	阿久根市ほか(市水産商工 観光課 H16,17年度)
暮の市	12月25日	本町通り	本町通り会
新鮮夕市	年数回	阿久根市水産 振興センター	北さつま漁協青年部

時期及び開催場所は変更になる場合もある。

## 2. 観光施設等の推計利用者数

区 分	期 間	平 成 1 5 年	平 成 1 6 年	平 成 1 7 年
海 水 浴 場	周 年	40,747	40,045	36,217
	夏 場	29,976	29,684	25,084
阿 久 根 大 島	周 年	18,137	18,728	18,250
	夏 場	14,366	15,367	14,117
脇 本 海 水 浴 場	周 年	16,565	15,443	13,224
	夏 場	11,565	10,443	8,224
大 川 島 海 水 浴 場	周 年	6,045	5,874	4,743
	夏 場	4,045	3,874	2,743
道 の 駅	周 年	121,944	120,574	112,161
	夏 場	22,263	20,818	20,260
ホ テ ル ・ 旅 館 ( 宿 泊 者 )	周 年	40,112	40,226	39,168
	夏 場	7,395	9,977	7,356
番 所 丘 公 園	周 年	28,840	27,857	25,689
	夏 場	4,241	3,969	3,813
温 泉	周 年	219,290	201,802	190,845
	夏 場	38,056	30,637	32,639
合 計	周 年	450,933	430,504	404,080
	夏 場	101,931	95,085	89,152

資料：水産商工観光課

期間中(夏場)は7月1日～8月31日の再掲分



統計で見える現代  
見すえる未来

平成17年統計の日標語  
総務省 統計局

---

統計あぐね

平成17年版

平成18年3月発行

編集・発行 阿久根市企画調整課

〒899-1696 阿久根市鶴見町200番地  
TEL 0996-73-1211 / FAX 0996-72-2029

Eメール info@city.akune.kagoshima.jp  
ホムペ - ジアドレス <http://www.city.akune.kagoshima.jp/>

---