

統計あぐね

平成13年版



阿久根市

は し が き

平成13年版『統計あくね』をここに刊行いたします。

この統計書は、本市の自然・人口・産業・経済・教育・文化・行政など、基本的な統計資料を収録し、市政の現状と推移を明らかにするものです。

この統計書により、阿久根の姿を理解していただき、行政、企業経営、諸計画立案の参考に、また、学校の教材用などに広く活用されることを願っております。

本書の刊行にあたり貴重な資料を御提供いただきました各関係機関及び関係者の方々に対しまして心からお礼申し上げますとともに、今後ともより一層のご指導、ご協力をお願い申し上げます。

平成14年3月

阿久根市長 齊藤洋三

凡 例

1. 登載した資料は、主として平成10年度から平成12年度及び平成13年度の調査分であるが、比較対象のため、それ以前の資料も併載した。

なお、指定統計調査については、本書に登載した資料の調査年度以降に終了しているのもあるが、既に公表された分のみ登載してある。

2. 表中、年次とあるのは暦年(1月～12月)を表し、年度とあるのは会計年度(4月～翌年3月)を表す。

3. 調査対象の範囲は、各表の左下部に注記のあるもの以外は、全て阿久根市の関係分であり、資料の出所は右下部に明記した。

4. 各数字の単位未満は原則として四捨五入したため、総数と内訳の合計とは必ずしも一致しない場合がある。

5. 表中の符号の用法は、次のとおりである。

「—」……………該当数字なし、または対象なし

「…」……………資料なし、または不詳

「0」……………該当数字なし、または対象なし

「 」……………発表を差し控えたもの

「 」……………減少またはマイナス

6. 本書に収録された数字で、既に公刊された数字と相違するものは、本書編纂の際、訂正を加えたものである。

7. 前回分(平成11年版)とは、調査資料項目の変更及び公表時期との関係により、一部変更がある。

8. 本書に収録した統計資料についての疑義や、詳細についてのお問い合わせは阿久根市総務企画課情報統計係まで御照会ください。



市章

(昭和27年4月市制施行を記念して制定)



特産品統一ブランドマ-ク

(文字の色は緑・バックの色は黄色)













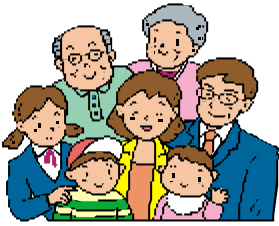
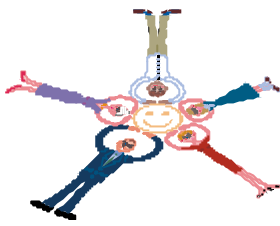



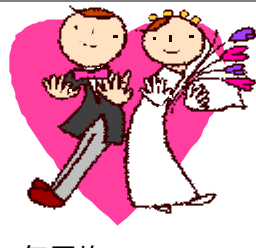

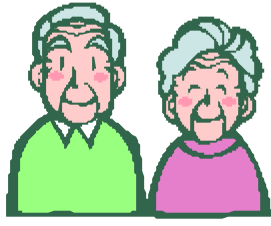

本市の水産・農畜林産物の製品に添付するマ-クとして、昭和63年作成

市の木 ポンタン



昭和47年指定

統計からみた阿久根市民の暮らし

| | | | |
|---|---|---|---|
| <p>人口 26,689人</p>  <p>H13.10.1現在 一世帯あたり 2.5人</p> | <p>人口密度</p>  <p>H13.10.1現在 1 km² 198.8人</p> | <p>出生</p>  <p>H13年平均 1月 14.3人</p> | <p>死亡</p>  <p>H13年平均 1月 27.6人</p> |
| <p>転入</p>  <p>H13年平均 1日に 2.6人</p> | <p>転出</p>  <p>H13年平均 1日に 2.9人</p> | <p>結婚</p>  <p>H13年平均 1月に12.3組</p> | <p>離婚</p>  <p>H13年平均 1月に 3.5組</p> |
| <p>高齢化率</p>  <p>H.13.10.1現在 65歳以上 29.4%</p> | <p>ゴミ搬出量(収集)</p>  <p>H12年度 1世帯1月 39.2kg</p> | <p>医師(歯科を含む)</p>  <p>H12.12.31現在 市民 384.4人 に 1人</p> | <p>酒類消費量</p>  <p>H12年 大人1人当たり 106.7%</p> |
| <p>市職員数</p>  <p>H13.4.1現在 市民 83人に 1人</p> | <p>消防職員数</p>  <p>H13.4.1現在 市民 763人に 1人</p> | <p>救急車出動件数</p>  <p>H13年平均 1日に 2.6件</p> | <p>火災発生件数</p>  <p>H13年平均 1月に 1.3件</p> |
| <p>市予算(一般会計)</p>  <p>H12年度 1人当たり 47万円</p> | <p>市税</p>  <p>H12年度 1人当たり 68,200円</p> | <p>交通事故発生件数</p>  <p>H13年 1日に 1.7件</p> | <p>読書量</p>  <p>H12年度 1年に1人 2.9冊</p> |

参考：平成13年及び平成12年(年度)の基礎数値については、各年の10月1日現在の人口を用いた。

阿久根市の人口の推移 (P6参照)

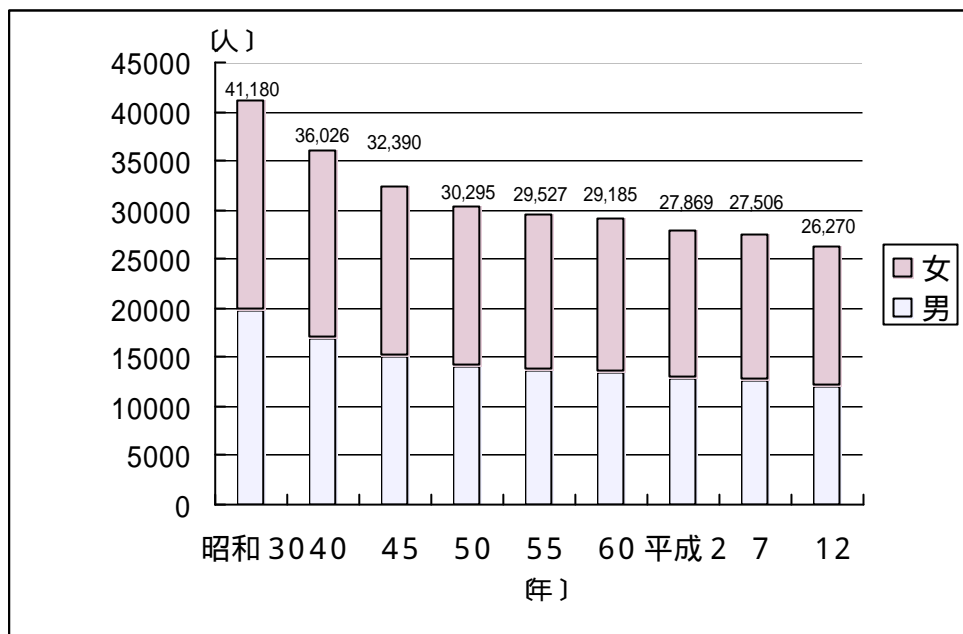

平成12年国勢調査結果概要

| | | |
|-------------|-----------------------|--|
| 総人口 | 26,270人 | (男) 12,102人 (女) 14,168人 |
| 世帯数 | 10,285世帯 | 1世帯当たり人員 2.55人 |
| 面積 | 134.26Km ² | 人口密度 195.7人/Km ² |
| 人口性比較 | 85.4 | 女100対する男の数 |
| 65歳以上人口比率 | 29.30% | (男) 24.9% (女) 33.1% |
| 県及び国 総人口 | 県 | 1,786,194人 (男) 837,979人 (女) 948,215人 |
| | 国 | 126,925,843人 (男) 62,110,764人 (女) 64,815,079人 |

目 次

【土地及び気象】

| | |
|------------|-------------------|
| 1 . 位置 | 1 |
| 2 . 面積 | (1) 総面積 1 |
| | (2) 地目別土地利用の推移 1 |
| 3 . 主な山と河川 | (1) 山 2 |
| | (2) 河川 2 |
| 4 . 気象・災害 | (1) 気象概況 3 |
| | (2) 主な台風及び豪雨の記録 4 |
| | (3) 主な地震の記録 5 |

【人口】

| | |
|-----------------------|----|
| 1 . 人口の推移 | 6 |
| 2 . 5 歳階層別・男女別人口の推移 | 7 |
| 3 . 年齢構造指数の推移 | 8 |
| 4 . 都道府県別人口移動状況〔県外〕 | 9 |
| 5 . 近隣市町村男女別人口及び世帯数 | 9 |
| 6 . 世帯人員別世帯数及び世帯人員 | 10 |
| 7 . 区別住民登録世帯数・人口・世帯人員 | 11 |
| 8 . 人口動態〔最近 5 か年間〕 | 14 |
| 9 . 労働力人口及び産業別就業人口の推移 | 15 |
| 10 . 産業別・年齢別就業人口 | 17 |

【事業所】

| | |
|------------------------------------|----|
| 1 . 産業別事業所数・従業者数の推移 | 18 |
| 2 . 産業別事業所数及び従業者数 | 19 |
| 3 . 産業大分類・経営組織・従業者規模別事業所数及び男女別従業者数 | 22 |

【農林業】

| | |
|---------------------------------------|----|
| 1 . 専兼業別農家数,農家人口,経営耕地面積 | 23 |
| 2 . 経営耕地規模別農家数 | 23 |
| 3 . 集落別農家数,農家人口,経営耕地面積 | 24 |
| 4 . 就業状態別世帯員数(販売農家) | 28 |
| 5 . 農業労働力保有状態別農家数 | 28 |
| 6 . 自営農業に従事した世帯員数〔従事日数別〕販売農家 | 28 |
| 7 . 自営農業に主として従事した世帯員数〔年齢別〕販売農家 | 28 |
| 8 . 兼業種類別農家数(販売農家) | 29 |
| 9 . 経営耕地のある農家数と経営耕地面積 | 29 |
| 10 . 販売目的で作付した作物の類別作付農家数と類別作付面積(販売農家) | 29 |
| 11 . 販売目的で栽培している果樹の栽培農家数と栽培面積 | 29 |
| 12 . 家畜・蚕の飼養状況 | 30 |

| | | |
|-----------------------------|---------------|----|
| 13. 林野面積 | (1) 所有形態別面積 | 30 |
| | (2) 利用地別面積 | 30 |
| | (3) 特用林産物生産高 | 31 |
| 14. 主要農産物の生産高 | | 31 |
| 15. 農地転用状況 | | 31 |
| 【水産業】 | | |
| 1. 男女別・年齢別漁業従事者数 | | 32 |
| 2. 水産関係組合の状況 | | 32 |
| 3. 漁業経営体の基本構成 | (1) 海面漁業経営体数 | 32 |
| | (2) 水産養殖業経営体数 | 33 |
| 4. 営んだ漁業種類別経営体数延べ数〔関係分のみ抜粋〕 | | 33 |
| 5. 最近の漁船の動向 | | 33 |
| 6. 漁業種類別漁船数 | | 34 |
| 7. 漁種別水揚げ状況 | (1) 数量 | 35 |
| | (2) 金額 | 36 |
| 8. 主要漁港・港湾施設 | | 37 |
| 【製造業】 | | |
| 1. 工場・従業者数，出荷額〔従業者4人以上の事業所〕 | | 38 |
| 2. 食肉センター利用状況〔と殺頭数〕 | | 38 |
| 【商業】 | | |
| 1. 酒類消費量 | | 39 |
| 2. 青果市場取扱高 | | 39 |
| 3. 商店数，従業者数，年間商品販売額等〔飲食店除く〕 | | 40 |
| 4. 飲食店の業種別店数 | | 41 |
| 【水道・ガス・電気】 | | |
| 1. 上水道給水状況の推移 | | 42 |
| 2. 平成13年度給水計画 | | 42 |
| 3. 簡易水道給水状況 | | 42 |
| 4. 水道普及状況 | | 43 |
| 5. 都市ガス利用状況 | | 43 |
| 6. 電気使用料の推移 | | 43 |
| 7. 電力の需要状況 | | 43 |
| 【交通・運輸・通信】 | | |
| 1. 市道の現況 | | 44 |
| 2. 市内道路舗装状況 | | 44 |
| 3. 車種別自動車保有台数 | (1) 小型車以上 | 45 |
| | (2) 軽自動車等 | 45 |
| 4. 電話普及状況 | | 45 |
| 【住宅・公園】 | | |
| 1. 家屋の状況 | | 46 |

| | |
|--------------------------|----|
| 2 . 新・増築家屋の推移〔課税分〕 | 47 |
| 3 . 市営住宅の状況 | 48 |
| 4 . 県営住宅の状況 | 48 |
| 5 . 住宅の所有・種類と居住の状況 | 48 |
| 6 . 建築確認申請件数 | 49 |
| (1) 用途・工事別 | 49 |
| (2) 構造別 | 49 |
| 7 . 構造別建築着工面積 | 49 |
| 8 . 都市公園一覧表 | 50 |
| 【市民所得】 | |
| 1 . 産業別市内純生産の推移 | 51 |
| 2 . 市民所得の分配 | 52 |
| 3 . 市民〔県民・国民〕所得の推移 | 52 |
| 4 . 県下各市の市民所得主要指標 | 53 |
| 【教育・文化】 | |
| 1 . 学校数・教職員数・在学者数 | 54 |
| 2 . 園児・児童・生徒数の推移 | 54 |
| 3 . 教職員の推移 | 54 |
| 4 . 学校別園児・児童・生徒数 | 55 |
| (1) 小学校 | 56 |
| (2) 中学校 | 56 |
| (3) 高等学校 | 56 |
| (4) 幼稚園 | 56 |
| 5 . 高等学校卒業後の進路状況 | 57 |
| (1) 阿久根高等学校 | 57 |
| (2) 阿久根農業高等学校 | 57 |
| 6 . 学校施設等の概況 | 57 |
| 7 . 社会教育学級の開催状況 | 58 |
| 8 . 市立公民館の利用状況 | 58 |
| 9 . 運動施設の推計利用者数 | 59 |
| 10 . あくねボンタンロードレース大会参加状況 | 59 |
| 11 . 市立図書館及び郷土資料館の利用状況 | 60 |
| (1) 館内利用者数 | 60 |
| (2) 蔵書状況 | 60 |
| 12 . 指定文化財 | 61 |
| 13 . 歴代教育長 | 61 |
| 【医療・衛生】 | |
| 1 . 医療施設と従業者の状況 | 62 |
| 2 . 年齢階層別死亡者数 | 62 |
| 3 . 主要死因別死亡者数 | 62 |
| (1) 平成11年の状況 | 63 |
| (2) 平成12年の状況 | 63 |
| 4 . 予防接種の実施状況 | 63 |
| 5 . 狂犬病の予防状況 | 64 |
| 6 . 塵芥処理量の推移 | 64 |

| | |
|---------------------------|----|
| 7 . 浄化槽の設置状況 | 64 |
| 8 . 婦人の家利用状況 | 64 |
| 9 . 国民健康保険の被保険者と保険税 | 65 |
| 10 . 国民健康保険の給付状況 | 65 |
| 11 . 大川診療所の利用状況 | 65 |
| 12 . 介護保険段階別第 1 号被保険者数 | 66 |
| 13 . 認定者数の推移 | 66 |
| 14 . 介護サ - ビス給付状況 | 67 |
| 【民生・労働】 | |
| 1 . 国民年金〔拠出制〕の収納状況 | 68 |
| 2 . 国民年金受給者給付状況 | 68 |
| 3 . 国民年金受給者給付状況〔死亡一時金〕 | 68 |
| 4 . 福祉施設 | |
| (1) 社会福祉施設 | 69 |
| (2) 身体障害者手帳交付件数 | 69 |
| 5 . 老人福祉 | |
| (1) 老人人口等 | 70 |
| (2) 施設等利用状況 | 70 |
| (3) 要養護者・ねたきり老人 | 70 |
| (4) 敬老年金の利用状況 | 70 |
| 6 . 生活保護費の支出状況 | 71 |
| 7 . 一般職業紹介状況 | 72 |
| 8 . 雇用保険摘要・給付状況 | 72 |
| 9 . シルバ - 人材センタ - 事業運営の状況 | |
| (1) 事業実績及び会員数 | 73 |
| (2) 公共・民間等別事業実績 | 73 |
| 【選挙，議会】 | |
| 1 . 投票区別・男女別有権者数 | 74 |
| 2 . 公職選挙の有権者・投票者・投票率 | |
| (1) 選挙人名簿登録者の推移 | 74 |
| (2) 市長選挙 | 75 |
| (3) 市議会議員選挙 | 75 |
| (4) 県知事選挙 | 75 |
| (5) 県議会議員選挙 | 75 |
| (6) 衆議院議員選挙 | 76 |
| (7) 参議院議員選挙 | 76 |
| (8) その他の選挙 | 76 |
| 3 . 議会構成 | 77 |
| 4 . 市議会開催状況 | 77 |
| 5 . 歴代議長・副議長 | 78 |
| 【行政・財政】 | |
| 1 . 市職員数 | 79 |
| 2 . 市職員数の推移 | 79 |
| 3 . 市行政機構図 | 80 |
| 4 . 歴代三役 | |
| (1) 歴代市長 | 81 |
| (2) 歴代助役 | 81 |
| (3) 歴代収入役 | 81 |

| | | | |
|----------------------|-------------|-----------|----|
| 5 . 一般会計歳入歳出決算状況 | (1) 歳入 | - - - - - | 82 |
| | (2) 歳出 | - - - - - | 83 |
| 6 . 市税収入の推移 | - - - - - | - - - - - | 84 |
| 7 . 交通災害共済の状況 | - - - - - | - - - - - | 84 |
| 8 . 特別会計歳入歳出決算状況 | - - - - - | - - - - - | 85 |
| 9 . 公営企業〔水道事業〕会計決算状況 | - - - - - | - - - - - | 86 |
| 10 . 公有財産 | (1) 土地建物 | - - - - - | 86 |
| | (2) 山林 | - - - - - | 86 |
| 11 . 基金の状況 | - - - - - | - - - - - | 87 |
| 12 . 市債の状況 | (1) 市債現在高 | - - - - - | 87 |
| | (2) 市債の推移 | - - - - - | 87 |
| 【消防・治安】 | | | |
| 1 . 阿久根地区消防組合機構図 | - - - - - | - - - - - | 88 |
| 2 . 消防職員数 | - - - - - | - - - - - | 88 |
| 3 . 消防用施設及び体制の状況〔本署〕 | - - - - - | - - - - - | 88 |
| 4 . 火災発生状況 | (1) 被害別発生状況 | - - - - - | 89 |
| | (2) 原因別発生状況 | - - - - - | 89 |
| 5 . 救急出動状況 | - - - - - | - - - - - | 89 |
| 6 . 警察施設 | - - - - - | - - - - - | 90 |
| 7 . 犯罪発生と検挙状況 | - - - - - | - - - - - | 90 |
| 8 . 少年犯罪 | - - - - - | - - - - - | 90 |
| 9 . 交通事故発生状況 | - - - - - | - - - - - | 90 |
| 【観光】 | | | |
| 1 . 主な祭礼・イベント等 | - - - - - | - - - - - | 91 |
| 2 . 観光施設の推計利用者数 | - - - - - | - - - - - | 92 |

土地及び気象

1. 位置

| 阿久根市の位置 | | | | 市庁舎の位置 | |
|---------|-----|------------|--------|------------------|---------------------------------|
| 極地 | 地名 | 経緯度 | 隣接地 | 地名・番地 | 経緯度 |
| 東 | 池之段 | 東経 130° 19 | 東郷町 | 阿久根市鶴見町 200番地 | 東経 130° 11 42" 北緯 32° 00 39" |
| 西 | 桑島 | 東経 130° 10 | 東支那海 | | |
| 南 | 深迫 | 北緯 32° 55 | 川内市西方町 | | |
| 北 | 焼崎 | 北緯 32° 07 | 八代海 | | |

| 島名 | 位置 | 東経 | 北緯 | 地質 | 地形 | 土地利用 | 人家の有無 |
|-----|--------------|---------|--------|-------|----|------|-------|
| 桑島 | 阿久根港西北西3.2km | 130° 10 | 32° 02 | 安山岩 | 丘陵 | 森林 | 無 |
| 大島 | 阿久根港西1.8km | 130° 10 | 32° 01 | " | " | " | " |
| 小島 | 阿久根港北北西2km | 130° 11 | 32° 02 | " | 岩山 | ... | " |
| 元之島 | 阿久根港北1.5km | 130° 11 | 32° 02 | " | " | ... | " |
| 寺島 | 阿久根市脇本浜対岸 | 130° 12 | 32° 05 | " | 丘陵 | ... | " |
| 外ノ島 | 阿久根市高之口港南1km | 130° 13 | 31° 59 | 溶結凝灰岩 | 岩山 | ... | " |

2. 面積

(1) 総面積

| 市域の総面積 | 広 ば う | | |
|-----------------------|--------|--------|--------|
| | 東 西 | 南 北 | 海岸線延長 |
| 134.26km ² | 11.1Km | 22.4Km | 40.0Km |

(2) 地目別土地利用の推移

単位：[ha, %]

| 年次 地目 | 平成 10 年 | 平成 11 年 | 平成 12 年 | 平成 13 年 | 平成 13 年 地目構成比 |
|----------|---------|---------|---------|---------|------------------|
| 田 | 888 | 882 | 878 | 872 | 6.49 |
| 畑 | 2,013 | 2,006 | 2,004 | 2,003 | 14.92 |
| 宅 地 | 505 | 515 | 520 | 527 | 3.93 |
| 林 | 2,234 | 2,280 | 2,341 | 2,429 | 18.09 |
| 原 野 | 1,242 | 1,223 | 1,203 | 1,163 | 8.66 |
| 雑 種 地 | 129 | 134 | 134 | 134 | 1.00 |
| そ の 他 | 10 | 10 | 10 | 8 | 0.06 |
| 非課税地 | 6,405 | 6,376 | 6,336 | 6,290 | 46.85 |
| 計 | 13,426 | 13,426 | 13,426 | 13,426 | 100.00 |

各年 1月 1日現在

資料：税務課

3. 主な山と河川

(1) 山

単位：[m]

| 山名 | 標高 | 山名 | 標高 | 山名 | 標高 |
|-----|-------|-----|-------|-------|-------|
| 笠山 | 394.6 | 熊野山 | 585.5 | 上床山 | 321.0 |
| 鷹首山 | 268.0 | 横座山 | 472.0 | 天狗山 | 221.6 |
| 首塚山 | 462.5 | 愛宕山 | 196.3 | 阿久根大島 | 44.9 |

(2) 河川

| 河川名 | 川幅 [m] | | 流路延長 [km] | 流域面積 [km ²] | 橋梁基教 | 橋梁名 |
|-----|--------|----|------------|-------------------------|------|---|
| | 最大 | 平均 | | | | |
| 高松川 | 50 | 30 | 25.7(14.5) | 5.5 | (24) | 港橋,高松橋,大曲橋,浜田橋,山波橋,大田橋,園田橋,伽藍橋,堂園橋,楠本橋,ダムの橋,白木尾橋,鷹首大橋,田代大橋,西原橋,前川原橋,木屋代橋,松川原炉,第1永原橋,第2永原橋,日当瀬橋,新尾原橋,尾原橋,尾原第2橋 |
| 山下川 | 30 | 15 | 17.0(3.9) | 1.6 | (5) | 文珠院橋,前川原橋,石井手橋,有田橋,尾崎橋 |
| 大川川 | 30 | 15 | 11.5(5.0) | 1.2 | (14) | 大川大橋(大川橋3橋),中屋敷橋,兎田橋,一筒橋,神之田橋,2千年橋,今越橋,北崎橋,荒宇根橋,出羽橋,鹿倉橋,川畑東橋 |
| 尻無川 | 25 | 10 | 4.8(4.0) | 0.5 | (12) | 尻無大橋(尻無橋2橋),岩下橋,竹之迫橋,御法橋,柿内橋,屋敷村橋,寺下橋(個人橋2橋),徳口橋,小麦橋,黒木場橋 |
| 内田川 | 20 | 8 | 4.6(2.2) | 2.0 | (8) | 平田橋,内田橋,下内田橋,第2内田橋,長蓮橋,第2下桑橋,下桑橋,赤剥橋 |
| 折口川 | 25 | 15 | 9.0(7.2) | 2.1 | (12) | 折口橋,田島橋,千鳥橋,鍋石橋,陣之尾橋2橋,浜田橋,石の丸橋,第1大丸橋,天神橋,丸内橋 |
| 新田川 | 10 | 6 | 10.0(2.8) | 10.4 | (6) | 脇本橋,第1新田橋,脇本大橋,鬼川原橋,釜牟田橋,的場橋, |
| 大橋川 | 20 | 5 | 5.1(3.7) | 7.3 | (8) | 新塘橋,塩鶴橋,塩谷橋,JR橋,山下橋,佛石橋,青龍橋,太郎原橋 |

数値は概数である。

資料:都市建設課

流路延長の数値には,水系の河川は全て含み()内は二級河川延長

折口川は,野田町内流路も含む。

橋梁名は,二級河川にかかる橋梁のみである。

4. 気象・災害

(1) 気象概況

| 区分 年月 | 気 温 [C] | | | 風 速 (m / s) | | | 日照時間 [h] | 相対湿度 平均 [%] | 降 水 量 [mm] | |
|-----------------------------------|---------|------|------|-------------|------|------|-------------|----------------|---------------|-------|
| | 平 均 | 最 高 | 最 低 | 平 均 | 最 大 | 風 向 | | | | |
| 平成 4年 | 17.0 | 20.7 | 13.7 | 3.2 | 21.5 | 西北西 | 1,881.7 | 75 | 1,987.0 | |
| 5 | 16.6 | 20.2 | 13.3 | 3.4 | 26.0 | 北 | 1,711.5 | 75 | 3,512.5 | |
| 6 | 17.7 | 21.7 | 14.1 | 3.2 | 13.5 | 西北西 | 2,180.4 | 72 | 1,409.0 | |
| 7 | 16.6 | 20.4 | 13.2 | 3.2 | 15.1 | 北 | 2,012.4 | 71 | 2,137.0 | |
| 8 | 16.8 | 20.6 | 13.3 | 3.2 | 20.3 | 西 | 1,990.1 | 74 | 1,480.0 | |
| 9 | 17.3 | 21.1 | 13.8 | 3.2 | 16.3 | 北 | 2,047.8 | 75 | 2,430.5 | |
| 10 | 18.4 | 22.0 | 15.2 | 3.0 | 13.0 | 北東 | 1,822.0 | 76 | 2,536.0 | |
| 11 | 17.4 | 21.2 | 14.2 | 3.2 | 25.0 | 西南西 | 1,736.2 | 73 | 2,250.5 | |
| 12 | 17.4 | 21.3 | 14.0 | 3.2 | 13.9 | 北西 | 2,029.8 | 74 | 1,961.5 | |
| 13 | 17.6 | 21.6 | 14.0 | 3.3 | 13.6 | 西北西 | 1,992.5 | 73 | 1,817.5 | |
| 10年間平均 | 17.3 | 21.1 | 13.9 | 3.2 | 17.8 | - | 1,940.4 | 73.8 | 2,152.2 | |
| 平成 13 年 月 別 平 均 | 1月 | 7.7 | 11.5 | 4.1 | 4.3 | 12.1 | 西南西 | 104.2 | 69 | 85.0 |
| | 2 | 9.2 | 13.2 | 5.5 | 4.2 | 10.6 | 西北西 | 125.3 | 69 | 92.0 |
| | 3 | 11.6 | 16.1 | 7.1 | 3.9 | 13.6 | 西北西 | 162.0 | 69 | 100.5 |
| | 4 | 15.7 | 20.2 | 11.4 | 3.1 | 10.0 | 北東 | 197.3 | 70 | 119.5 |
| | 5 | 19.7 | 23.5 | 16.3 | 2.5 | 8.1 | 北北東 | 149.0 | 75 | 72.0 |
| | 6 | 23.4 | 26.8 | 20.4 | 2.9 | 10.9 | 西南西 | 127.8 | 83 | 507.5 |
| | 7 | 27.2 | 30.8 | 24.1 | 2.3 | 7.8 | 南南西 | 254.0 | 81 | 319.0 |
| | 8 | 27.6 | 32.3 | 24.3 | 2.6 | 8.0 | 北北東 | 225.6 | 75 | 43.5 |
| | 9 | 24.4 | 28.7 | 21.1 | 3.0 | 9.8 | 北東 | 179.2 | 75 | 165.0 |
| | 10 | 20.7 | 24.8 | 17.3 | 3.3 | 11.0 | 北東 | 182.7 | 72 | 153.5 |
| | 11 | 13.9 | 18.2 | 9.9 | 3.4 | 10.0 | 西南西 | 176.2 | 67 | 81.5 |
| | 12 | 9.5 | 13.0 | 6.4 | 3.9 | 10.7 | 北 | 109.2 | 66 | 78.5 |

資料 鹿児島地方気象台

10年間平均は、1992年(平 4)から2001年(平 13)までの平均値である。

(参考) 気温の表し方... 1日の気温の時別値(01～24時)の合計値を、24で除した値が日平均気温である。

また、月間の日平均気温、日最高気温極値及び日最低気温極値をそれぞれ合計し、月の日数で除した数値が、月の平均気温、月の最高気温平均及び月の最低気温平均となる。

②) 主な台風及び豪雨の記録

単位：[hpa, m/s, mm]

| 発生 年月日 | 種 別 | 気 象 状 況 | | | | 被 害 状 況 | | |
|-----------|-----------|----------|------|------|-------|--|--|---|
| | | 最低 気圧 | 最大風速 | | 降水量 | | | |
| | | | 平均 | 瞬間 | | | | |
| H9.9.16 | 台風 19号 | 978 | 16.3 | 31.7 | 172.5 | 河川 2ヶ所 海岸 2ヶ所 農業被害 | 被害総額 " " 計 | 10,000千円 62,000千円 8,237千円 80,237千円 |
| H10.10.17 | 台風 10号 | 982.7 | 13.0 | 24.0 | 233.5 | 道路 2ヶ所, 河川 4ヶ所 | 被害総額 | 19,000千円 |
| H11.9.24 | 台風 18号 | 945.5 | 25.0 | 48.3 | 142.5 | 1.軽傷者 2.家屋被害 3.水道 4.電気 5.公共施設 6.その他 | 住家全壊 " 半壊 " 部分壊 " 床上浸水 " 床下浸水 非住家全壊 " 半壊 " 部分壊 停電のため299世帯断水 市内全世帯停電(最大4日間) 市営住宅 298戸が半壊又は 一部損壊し, 152ヶ所の施設 被害, 市内全域で阿久根大島 の老松等 1,151本をはじめ街 路樹, 公園植栽に倒木が多数 出た。 ハウス倒壊, 畜舎倒壊, 店舗 破損, 漁船 28隻沈没等, 市内 産業関係被害多数。 | 13名 9棟 25棟 4,047棟 3棟 8棟 209棟 90棟 1,053棟 被害総額 |
| | | | | | | | | 3,580,407千円 |

資料 阿久根測候所, 総務企画課

(3) 主な地震の記録

単位：時、分

| 発生日時 | | 強度 | | 発生場所 | | 名称 | 被害状況 |
|--|----------|-------------|------------------------------------|---------------------------|--------------|---------------------|---|
| 年月日 | 時間 | 震度 | マグニチュード | 経緯度 | 地域 | | |
| 平成 6.2.13 | 02:07 | 4 | 5.9 | 経度 130°30 緯度 32°06 | 鹿児島県 北部 | - | なし |
| 平成 9.3.26 | 17:31 | 5強 | 6.3 | 経度 130°22 緯度 31°59 | 鹿児島県 薩摩地方 | 鹿児島県 北西部 地震 | 本震及びその一連の余震 (5月12日まで)による被害 民間 1. 軽傷者 8名 2. 住家全壊 2棟 半壊 5" 一部損壊 193" その他 52" 3. 非住家一部損壊 37棟 その他 6" 4. ブロック塀の損壊 35か所 5. 水道管破損による断水世帯 38世帯(翌日までに復旧) |
| | 17:39 | 4 | 4.7 | 経緯 130°20 緯度 31°59 | 鹿児島県 薩摩地方 | - | |
| 平成 9.4.3 | 04:41 | 5弱 | 5.5 | 経度 130°18 緯度 32°00 | 鹿児島県 薩摩地方 | - | |
| 公 共 産 業 | 1. ガス管破損 | | 1か所(都市ガス閉栓3世帯) | | | | |
| | 2. 公共施設等 | | 建物の破損による被害(市庁舎, 文教施設, 市営住宅, 消防施設等) | | 24,337 千円 | | |
| | | | | 漁港(5)港湾(1)の被害 | 979,000 " | | |
| | | | | 道路の破損による被害(市道、林道、農道等17路線) | 147,200 " | | |
| | | | | 河川(2)の被害 | 5,000 " | | |
| | | | | 水道施設 | 1,118 " | | |
| | | | | 市有林(山腹崩壊) | 40,000 " | | |
| | | | | 被害総額 | 1,196,655 " | | |
| | | | | 農林水産、商業における被害 | 55,476 " | | |
| 平成 9.5.13 | 14:38 | 5弱 | 6.3 | 経度 130°18 緯度 31°57 | 鹿児島県 薩摩地方 | 鹿児島県 第2北西 部地震 | 民間 1. 住家一部破損 45棟 その他 6" 2. 非住家 一部損壊 37棟 その他 6" 3. ブロック塀の損壊 4か所 4. 崖崩れ(落石) 30か所 |
| 本震及びその一連 の余震による被害 | | 公 共 | 1. 公共施設...道路(市道、林道、農道等)被害 | | 28,500 千円 | | |
| | | | 文教施設 | | 6,580 " | | |
| | | 2. 急傾斜地崩壊 | | 1,500 " | | | |
| | | 3. その他公共施設等 | | 17 " | | | |
| | | | | 被害総額 | 36,597 " | | |
| 3月26日から5月13日までの個人住宅等の被害額(判明した部分に限る 固定資産評価額から推計) | | | | | | | |
| 木造住宅 198件(158,650,272円) | | | | | | | |
| 非木造住宅 6件(62,992,441円) 倉庫等23件(403,318円) 被害総額 222,046,031円 | | | | | | | |

資料 阿久根測候所, 総務企画課

人 口

1. 人口の推移

| 年 次 | 世帯数 | 人 口 [人] | | | 1世帯 当たり 人 口 [人] | 密 度 (1km ² 当たり) | | 女100人 に 対 する 男 の 割 合 [人] | 備 考 |
|------|--------|-----------|--------|--------|----------------------------|-------------------------------|-------------|--|--------------|
| | | 男 | 女 | 計 | | 世帯数 | 人口 [人] | | |
| 大正9年 | 4,706 | 10,343 | 10,879 | 21,222 | 4.51 | 44.1 | 198.7 | 91.5 | 旧阿久根町 |
| | 1,802 | 4,402 | 4,527 | 8,929 | 4.96 | 37.9 | 187.7 | 97.2 | 旧三笠村 第1回国勢調査 |
| 14年 | 4,717 | 10,392 | 10,795 | 21,187 | 4.49 | 44.2 | 198.4 | 96.3 | 旧阿久根町 |
| | 1,846 | 4,655 | 4,655 | 9,310 | 5.04 | 38.8 | 195.8 | 100.0 | 旧三笠村 第2回国勢調査 |
| 昭和5年 | 4,849 | 11,131 | 11,766 | 22,897 | 4.72 | 45.4 | 214.4 | 94.6 | 旧阿久根町 |
| | 1,861 | 5,094 | 5,145 | 10,239 | 5.50 | 39.1 | 215.3 | 99.0 | 旧三笠村 第3回国勢調査 |
| 10年 | 5,150 | 11,774 | 12,309 | 24,083 | 4.68 | 48.2 | 225.5 | 95.7 | 旧阿久根町 |
| | 1,906 | 5,067 | 5,098 | 10,165 | 5.33 | 64.1 | 341.8 | 99.4 | 旧三笠村 第4回国勢調査 |
| 15年 | 5,078 | 11,964 | 12,761 | 24,725 | 4.87 | 47.6 | 234.9 | 93.8 | 旧阿久根町 |
| | 1,935 | 5,238 | 5,374 | 10,612 | 5.48 | 66.6 | 365.4 | 97.5 | 旧三笠村 第5回国勢調査 |
| 22年 | 6,025 | 14,450 | 15,861 | 30,311 | 5.03 | 56.4 | 283.8 | 91.1 | 旧阿久根町 |
| | 2,464 | 6,610 | 7,295 | 13,905 | 5.64 | 84.8 | 478.8 | 90.6 | 旧三笠村 臨時国勢調査 |
| 25年 | 6,445 | 15,260 | 16,506 | 31,766 | 4.93 | 60.3 | 297.5 | 92.5 | 旧阿久根町 |
| | 1,737 | 4,591 | 4,987 | 9,578 | 5.51 | 59.8 | 329.8 | 92.1 | 旧三笠村 第7回国勢調査 |
| 30年 | 8,526 | 19,702 | 21,478 | 41,180 | 4.83 | 62.8 | 303.2 | 91.7 | 三笠町合併第8回国勢調査 |
| 35年 | 9,200 | 18,491 | 20,417 | 38,908 | 4.23 | 67.7 | 286.5 | 90.6 | 第9回国勢調査 |
| 40年 | 9,267 | 16,814 | 19,212 | 36,026 | 3.89 | 68.2 | 265.2 | 87.8 | 第10回国勢調査 |
| 45年 | 9,310 | 14,992 | 17,398 | 32,390 | 3.48 | 68.5 | 238.5 | 86.2 | 第11回国勢調査 |
| 50年 | 9,464 | 13,965 | 16,330 | 30,295 | 3.20 | 69.7 | 223.0 | 85.5 | 第12回国勢調査 |
| 55年 | 9,742 | 13,585 | 15,942 | 29,527 | 3.03 | 71.7 | 217.3 | 85.2 | 第13回国勢調査 |
| 60年 | 10,031 | 13,438 | 15,747 | 29,185 | 2.91 | 73.8 | 214.8 | 85.3 | 第14回国勢調査 |
| 平成2年 | 10,122 | 12,798 | 15,071 | 27,869 | 2.75 | 74.5 | 205.1 | 84.9 | 第15回国勢調査 |
| 7年 | 10,261 | 12,664 | 14,842 | 27,506 | 2.68 | 76.3 | 204.9 | 85.3 | 第16回国勢調査 |
| 12年 | 10,285 | 12,102 | 14,168 | 26,270 | 2.55 | 76.6 | 195.7 | 85.4 | 第17回国勢調査 |

各年10月1日現在

資料：昭和22年以前のもの……阿久根市誌
昭和22年～平成12年……国勢調査

推計人口とは、国勢調査人口を基に、その後の人口の異動を加除して算出した人口をいう。

(参考) 平成12年国勢調査、全国総人口及び年齢3区分別人口割合

| | | | | |
|-----------|---------------|--------|----------------|----------------|
| 総 人 口 | 126,925,843 人 | 100.0% | 男 (62,110,764) | 女 (64,815,079) |
| 0 ~ 14 歳 | 18,472,499 " | 14.6% | | |
| 15 ~ 64 歳 | 86,219,631 " | 67.9% | | |
| 65 歳 以上 | 22,005,152 " | 17.3% | | |
| 年 齢 不 詳 | 228,561 " | 0.2% | | |

平成12年10月1日現在
資料：平成12年国勢調査

2. 5歳階層別・男女別人口の推移

| 年次区分 年齢階層 | 平成 2 年 | | | 平成 7 年 | | | 平成 12 年 | | |
|--------------|--------|--------|--------|--------|--------|--------|---------|--------|--------|
| | 男 | 女 | 計 | 男 | 女 | 計 | 男 | 女 | 計 |
| 0～4歳 | 746 | 700 | 1,446 | 731 | 676 | 1,407 | 548 | 516 | 1,064 |
| 5～9 | 861 | 805 | 1,666 | 767 | 752 | 1,519 | 730 | 662 | 1,392 |
| 10～14 | 942 | 873 | 1,815 | 886 | 810 | 1,696 | 765 | 739 | 1,504 |
| 15～19 | 791 | 821 | 1,612 | 720 | 712 | 1,432 | 671 | 630 | 1,301 |
| 20～24 | 383 | 567 | 950 | 472 | 565 | 1,037 | 401 | 483 | 884 |
| 25～29 | 611 | 678 | 1,289 | 544 | 628 | 1,172 | 537 | 623 | 1,160 |
| 30～34 | 780 | 761 | 1,541 | 654 | 740 | 1,394 | 585 | 623 | 1,208 |
| 35～39 | 880 | 884 | 1,764 | 806 | 767 | 1,573 | 665 | 720 | 1,385 |
| 40～44 | 886 | 851 | 1,737 | 886 | 888 | 1,774 | 810 | 762 | 1,572 |
| 45～49 | 736 | 882 | 1,618 | 903 | 851 | 1,754 | 883 | 898 | 1,781 |
| 50～54 | 841 | 1,051 | 1,892 | 746 | 893 | 1,639 | 903 | 874 | 1,777 |
| 55～59 | 1,095 | 1,258 | 2,353 | 820 | 1,057 | 1,877 | 743 | 878 | 1,621 |
| 60～64 | 1,012 | 1,304 | 2,316 | 1,100 | 1,252 | 2,352 | 853 | 1,065 | 1,918 |
| 65～69 | 783 | 1,124 | 1,907 | 947 | 1,266 | 2,213 | 1,032 | 1,230 | 2,262 |
| 70～74 | 577 | 896 | 1,473 | 699 | 1,070 | 1,769 | 858 | 1,205 | 2,063 |
| 75～79 | 432 | 764 | 1,196 | 479 | 800 | 1,279 | 552 | 956 | 1,508 |
| 80～84 | 269 | 489 | 758 | 299 | 632 | 931 | 334 | 648 | 982 |
| 85～89 | 121 | 235 | 356 | 156 | 332 | 488 | 165 | 444 | 609 |
| 90～94 | 41 | 110 | 151 | 40 | 112 | 152 | 57 | 165 | 222 |
| 95～99 | 7 | 14 | 21 | 9 | 37 | 46 | 8 | 39 | 47 |
| 100歳以上 | - | 3 | 3 | - | 2 | 2 | 2 | 8 | 10 |
| 不詳 | 4 | 1 | 5 | - | - | - | - | - | - |
| 合計 | 12,798 | 15,071 | 27,869 | 12,664 | 14,842 | 27,506 | 12,102 | 14,168 | 26,270 |

各年10月1日現在

資料 国勢調査

3. 本市の年齢構造指数の推移

| 年次 | 年少 人口 指数 | 老齡 人口 指数 | 従属 人口 指数 | 老年化 人口 指数 | 幼年 人口 (0～4歳) | 年少 人口 (0～14歳) | 生産年齢 人口 (15～64歳) | 老年 人口 (65歳以上) | 総人口 |
|-------|----------------|----------------|----------------|-----------------|--------------------|---------------------|------------------------|---------------------|--------|
| 昭和30年 | 66.00 | 11.74 | 77.75 | 17.79 | 5,005 | 15,291 | 23,168 | 2,721 | 41,180 |
| 35 | 64.89 | 13.92 | 78.81 | 21.44 | 3,860 | 14,120 | 21,760 | 3,028 | 38,908 |
| 40 | 53.61 | 15.67 | 69.28 | 29.22 | 2,899 | 11,410 | 21,282 | 3,334 | 36,026 |
| 45 | 44.31 | 17.99 | 62.30 | 40.61 | 2,347 | 8,842 | 19,957 | 3,591 | 32,390 |
| 50 | 37.11 | 21.00 | 58.12 | 56.59 | 1,985 | 7,111 | 19,160 | 4,024 | 30,295 |
| 55 | 33.32 | 24.41 | 57.73 | 73.24 | 1,735 | 6,238 | 18,720 | 4,569 | 29,527 |
| 60 | 30.78 | 28.12 | 58.90 | 91.33 | 1,660 | 5,654 | 18,367 | 5,164 | 29,185 |
| 平成2 | 28.86 | 34.35 | 63.21 | 119.04 | 1,446 | 4,927 | 17,072 | 5,865 | 27,869 |
| 7 | 28.88 | 42.99 | 71.87 | 148.85 | 1,407 | 4,622 | 16,004 | 6,880 | 27,506 |
| 12 | 27.11 | 52.73 | 79.84 | 194.52 | 1,064 | 3,960 | 14,607 | 7,703 | 26,270 |

各年10月1日現在

資料：平成12年国勢調査

$$\boxed{\text{年少人口指数}} = \frac{0 \sim 14 \text{歳人口}}{15 \sim 64 \text{歳人口}} \times 100$$

$$\boxed{\text{老年人口指数}} = \frac{65 \text{歳以上人口}}{15 \sim 64 \text{歳人口}} \times 100$$

$$\boxed{\text{従属人口指数}} = \frac{0 \sim 14 \text{歳人口} + 65 \text{歳以上人口}}{15 \sim 64 \text{歳人口}} \times 100$$

$$\boxed{\text{老齡化指数}} = \frac{65 \text{歳以上人口}}{0 \sim 14 \text{歳人口}} \times 100$$

4. 都道府県別人口移動状況

単位：[人, %]

| 本市への転入 | | | | 本市から転出 | | | |
|-------------|-------|-----|-------|-------------|-------|-------|-------|
| 順位 | 都道府県名 | 移動数 | 構成比 | 順位 | 都道府県名 | 移動数 | 構成比 |
| 1 | 大阪府 | 63 | 6.9 | 1 | 福岡県 | 66 | 6.3 |
| 2 | 福岡県 | 46 | 5.1 | 2 | 熊本県 | 53 | 5.0 |
| 3 | 愛知県 | 39 | 4.3 | 3 | 大阪府 | 45 | 4.3 |
| 4 | 熊本県 | 37 | 4.1 | 4 | 東京都 | 41 | 3.9 |
| 5 | 兵庫県 | 29 | 3.2 | 5 | 愛知県 | 40 | 3.8 |
| 6 | 東京都 | 28 | 3.1 | 6 | 神奈川県 | 20 | 1.9 |
| 7 | 神奈川県 | 21 | 2.3 | 6 | 埼玉県 | 20 | 1.9 |
| 8 | 宮崎県 | 20 | 2.2 | 6 | 兵庫県 | 20 | 1.9 |
| 9 | 埼玉県 | 17 | 1.9 | 9 | 長崎県 | 12 | 1.1 |
| 10 | 沖縄県 | 13 | 1.4 | 9 | 沖縄県 | 12 | 1.1 |
| その他(県内移動含む) | | 594 | 65.5 | その他(県内移動含む) | | 726 | 68.8 |
| 総数 | | 907 | 100.0 | 総数 | | 1,055 | 100.0 |

平成12年4月1日～平成13年3月31日

資料：毎月推計人口調査

5. 近隣市町村男女別人口及び世帯数

単位：[人, 戸]

| 区分 市町名 | 人口 | | | 世帯数 | | |
|-----------|-----------|---------|---------|---------|---------|--------|
| | 総数 | 男 | 女 | 総数 | 一般世帯 | 施設等の世帯 |
| 阿久根市 | 26,270 | 12,102 | 14,168 | 10,285 | 10,258 | 27 |
| 出水市 | 39,708 | 18,534 | 21,174 | 15,357 | 15,324 | 32 |
| 高尾野町 | 13,805 | 6,517 | 7,288 | 5,033 | 5,029 | 4 |
| 野田町 | 4,947 | 2,258 | 2,689 | 1,832 | 1,828 | 4 |
| 東町 | 7,337 | 3,519 | 3,818 | 2,683 | 2,682 | 1 |
| 長島町 | 5,215 | 2,479 | 2,736 | 1,843 | 1,840 | 3 |
| 川内市 | 73,236 | 34,746 | 38,490 | 28,362 | 28,566 | 59 |
| 串木野市 | 27,047 | 12,412 | 14,635 | 10,148 | 10,113 | 35 |
| 鹿児島県 | 1,786,194 | 837,979 | 948,215 | 716,610 | 714,413 | 1,583 |

世帯数「不詳」含む

資料：平成12年国勢調査

6. 世帯人員別世帯数及び世帯人員

| 世帯 | | 年次 | 昭和55年 | 昭和60年 | 平成2年 | 平成7年 | 平成12年 | |
|--------|---------|----|--------|--------|--------|--------|--------|-------|
| | | | | | | | | |
| 総数 | 世帯数 | | 9,742 | 10,031 | 10,122 | 10,261 | 10,285 | |
| | 世帯人員 | | 29,527 | 29,185 | 27,869 | 27,506 | 26,270 | |
| 一般世帯 | 世帯数 | | 9,646 | 10,019 | 10,100 | 10,239 | 10,258 | |
| | 世帯人員 | | 29,089 | 28,685 | 27,345 | 26,900 | 25,568 | |
| | 1世帯当り人員 | | 3.02 | 2.86 | 2.71 | 2.63 | 2.49 | |
| | 世帯数 | 1人 | | 1,714 | 2,008 | 2,224 | 2,435 | 2,777 |
| | | 2人 | | 2,685 | 3,013 | 3,291 | 3,458 | 3,456 |
| | | 3人 | | 1,851 | 1,828 | 1,840 | 1,743 | 1,706 |
| | | 4人 | | 1,651 | 1,600 | 1,426 | 1,330 | 1,290 |
| | | 5人 | | 974 | 947 | 829 | 830 | 706 |
| | | 6人 | | 519 | 401 | 315 | 290 | 218 |
| | | 7人 | | 182 | 170 | 129 | 119 | 85 |
| | | 8人 | | 51 | 38 | 38 | 30 | 17 |
| 9人 | | | 12 | 10 | 7 | 3 | 1 | |
| 10人以上 | | | 7 | 4 | 1 | 1 | 2 | |
| その他の世帯 | 世帯数 | | 96 | 12 | 22 | 22 | 27 | |
| | 世帯人員 | | 438 | 500 | 524 | 606 | 702 | |

各年10月1日現在

資料:国勢調査

7. 区別住民登録世帯数,人口,世帯人員

単位: [戸,人]

| 区名 | 区分 | 世帯数 | 人口 | | | 世帯当り人員 |
|--------|----|-------|-------|-------|-------|--------|
| | | | 男 | 女 | 計 | |
| 尻無上 | | 120 | 104 | 128 | 232 | 1.93 |
| 尻無中 | | 170 | 175 | 210 | 385 | 2.26 |
| 尻無下 | | 175 | 200 | 221 | 421 | 2.41 |
| 的場 | | 186 | 184 | 230 | 414 | 2.23 |
| 中屋敷 | | 97 | 83 | 118 | 201 | 2.07 |
| 仲仁田 | | 135 | 138 | 156 | 294 | 2.18 |
| 川畑中・川畑 | | 70 | 52 | 80 | 132 | 1.89 |
| 牛之浜 | | 289 | 298 | 356 | 654 | 2.26 |
| 大川計 | | 1,242 | 1,234 | 1,499 | 2,733 | 2.20 |
| 大川島 | | 71 | 64 | 83 | 147 | 2.07 |
| 馬見塚 | | 24 | 27 | 31 | 58 | 2.42 |
| 飛松 | | 132 | 133 | 164 | 297 | 2.25 |
| 炉 | | 51 | 52 | 64 | 116 | 2.27 |
| 落 | | 24 | 17 | 25 | 42 | 1.75 |
| 高之口 | | 288 | 378 | 433 | 811 | 2.82 |
| 佐潟 | | 195 | 213 | 238 | 451 | 2.31 |
| 西目計 | | 785 | 884 | 1,038 | 1,922 | 2.45 |
| 潟 | | 548 | 647 | 765 | 1,412 | 2.58 |
| 大丸 | | 489 | 529 | 617 | 1,146 | 2.34 |
| 倉津 | | 138 | 207 | 240 | 447 | 3.24 |
| 遠見ヶ岡 | | 41 | 61 | 57 | 118 | 2.88 |
| 波留 | | 557 | 666 | 757 | 1,423 | 2.55 |
| 町 | | 170 | 164 | 216 | 380 | 2.24 |
| 高松 | | 245 | 274 | 312 | 586 | 2.39 |
| 浜 | | 135 | 131 | 166 | 297 | 2.20 |
| 上野 | | 447 | 351 | 501 | 852 | 1.91 |
| 新町 | | 554 | 562 | 686 | 1,248 | 2.25 |
| 寺山 | | 83 | 91 | 100 | 191 | 2.30 |
| 波留等計 | | 3,407 | 3,683 | 4,417 | 8,100 | 2.38 |

| 区名 | 区分 | 世帯数 | 人口 | | | 世帯当り人員 |
|----|-----|-------|-------|-------|-------|--------|
| | | | 男 | 女 | 計 | |
| 遠 | 矢 | 190 | 226 | 240 | 466 | 2.45 |
| 山 | 下馬場 | 208 | 284 | 327 | 611 | 2.94 |
| 弓 | 木野 | 83 | 84 | 102 | 186 | 2.24 |
| 尾 | 崎 | 107 | 116 | 139 | 255 | 2.38 |
| 山 | 下計 | 588 | 710 | 808 | 1,518 | 2.58 |
| 菘 | 野 | 106 | 62 | 100 | 162 | 1.53 |
| 横 | 手 | 57 | 63 | 86 | 149 | 2.61 |
| 宮 | 原 | 18 | 18 | 21 | 39 | 2.17 |
| 羽 | 田 | 50 | 61 | 69 | 130 | 2.60 |
| | 梶 | 83 | 120 | 115 | 235 | 2.83 |
| 桑 | 原城下 | 48 | 60 | 72 | 132 | 2.75 |
| 桑 | 原城上 | 41 | 50 | 73 | 123 | 3.00 |
| 長 | 谷 | 15 | 18 | 22 | 40 | 2.67 |
| 木 | 佐木野 | 26 | 31 | 31 | 62 | 2.38 |
| 尾 | 原 | 29 | 26 | 30 | 56 | 1.93 |
| 米 | 次 | 29 | 29 | 35 | 64 | 2.21 |
| 田 | 代中 | 43 | 38 | 49 | 87 | 2.02 |
| 田 | 代下 | 44 | 48 | 47 | 95 | 2.16 |
| 鶴 | 川内計 | 589 | 624 | 750 | 1,374 | 2.33 |
| | 段 | 435 | 547 | 588 | 1,135 | 2.61 |
| 大 | 尾 | 285 | 368 | 404 | 772 | 2.71 |
| 中 | 村 | 204 | 254 | 267 | 521 | 2.55 |
| | 浦 | 156 | 197 | 216 | 413 | 2.65 |
| 牧 | 内 | 217 | 344 | 313 | 657 | 3.03 |
| 東 | 牧内 | 25 | 30 | 35 | 65 | 2.60 |
| 赤 | 瀬川計 | 1,322 | 1,740 | 1,823 | 3,563 | 2.70 |
| 内 | 田 | 69 | 93 | 100 | 193 | 2.80 |
| 大 | 下 | 53 | 67 | 83 | 150 | 2.83 |
| 丸 | 内 | 46 | 56 | 72 | 128 | 2.78 |
| 陣 | 之尾 | 49 | 63 | 81 | 144 | 2.94 |
| 多 | 田計 | 217 | 279 | 336 | 615 | 2.83 |

| 区分 区名 | 世帯数 | 人口 | | | 世帯当り人員 |
|----------|--------|--------|--------|--------|--------|
| | | 男 | 女 | 計 | |
| 大林 | 49 | 67 | 84 | 151 | 3.08 |
| 折口東 | 209 | 298 | 299 | 597 | 2.86 |
| 牟田 | 89 | 118 | 111 | 229 | 2.57 |
| 永田下 | 73 | 77 | 91 | 168 | 2.30 |
| 永田上 | 97 | 127 | 152 | 279 | 2.88 |
| 折口計 | 517 | 687 | 737 | 1,424 | 2.75 |
| 脇本馬場 | 137 | 132 | 159 | 291 | 2.12 |
| 脇本浜 | 71 | 82 | 83 | 165 | 2.32 |
| 下村 | 133 | 161 | 190 | 351 | 2.64 |
| 上原 | 176 | 245 | 263 | 508 | 2.89 |
| 筒田 | 75 | 100 | 108 | 208 | 2.77 |
| 桐野上 | 62 | 91 | 95 | 186 | 3.00 |
| 桐野下 | 98 | 154 | 163 | 317 | 3.23 |
| 大淵川 | 23 | 37 | 27 | 64 | 2.78 |
| 瀬之浦上 | 76 | 115 | 137 | 252 | 3.32 |
| 瀬之浦下 | 101 | 119 | 123 | 242 | 2.40 |
| 古里 | 179 | 238 | 251 | 489 | 2.73 |
| 槁之浦東 | 124 | 156 | 145 | 301 | 2.43 |
| 槁之浦西 | 97 | 111 | 116 | 227 | 2.34 |
| 深田 | 113 | 99 | 102 | 201 | 1.78 |
| 黒之浜 | 290 | 383 | 445 | 828 | 2.86 |
| 大谷 | 36 | 35 | 60 | 95 | 2.64 |
| 黒之上 | 95 | 128 | 125 | 253 | 2.66 |
| 大漣 | 73 | 71 | 96 | 167 | 2.29 |
| 小漣 | 41 | 58 | 55 | 113 | 2.76 |
| 松ヶ根 | 19 | 29 | 29 | 58 | 3.05 |
| 八郷 | 54 | 56 | 68 | 124 | 2.30 |
| 脇本計 | 2,073 | 2,600 | 2,840 | 5,440 | 2.62 |
| 総合計 | 10,740 | 12,441 | 14,248 | 26,689 | 2.49 |

平成13年10月1日現在(参考)住民登録年齢3区分別人口割合 資料:市民環境課

| | | | | |
|--------|----------|--------|--------------|-----|
| 0~14歳 | 3,861人 | 14.47% | 外国人登録者数 | |
| 15~64歳 | 14,973 " | 56.10% | 平成13年10月1日現在 | 67人 |
| 65歳以上 | 7,855 " | 29.43% | | |

8.人口動態 (最近5ヶ年間)

| 区分 年次 | 自然動態 | | | | | | | 社会動態 | | | | | | | | | | | | | 増減計 (a+b) | | |
|----------|-------|------|-------|-------|-------|-------|-----------|-------|-------|-------|-------|-------|-------|-------|-------|-------|-------|-------|-------|-----------|--------------|-------|-------|
| | 出生 | | | 死亡 | | | 増減 (a) | 転入 | | | | | | 転出 | | | | | | 増減 (b) | | | |
| | 男 | 女 | 計 | 男 | 女 | 計 | | 県内 | | | 県外 | | | 合計 | 県内 | | | 県外 | | | | 合計 | |
| | | | | | | | | 男 | 女 | 計 | 男 | 女 | 計 | | 男 | 女 | 計 | 男 | 女 | | | | 計 |
| 9 | 112 | 95 | 207 | 149 | 154 | 303 | 96 | 252 | 299 | 551 | 205 | 196 | 401 | 952 | 289 | 337 | 626 | 253 | 230 | 483 | 1,109 | 157 | 253 |
| 10 | 116 | 108 | 224 | 173 | 153 | 326 | 102 | 229 | 284 | 513 | 247 | 200 | 447 | 960 | 321 | 353 | 674 | 255 | 219 | 474 | 1,148 | 188 | 290 |
| 11 | 94 | 99 | 193 | 180 | 161 | 341 | 148 | 267 | 280 | 547 | 195 | 191 | 386 | 933 | 305 | 387 | 692 | 222 | 210 | 432 | 1,124 | 191 | 339 |
| 12 | 113 | 101 | 214 | 175 | 134 | 309 | 95 | 232 | 250 | 482 | 251 | 197 | 448 | 930 | 282 | 338 | 620 | 214 | 204 | 418 | 1,038 | 108 | 203 |
| 13 | 95 | 76 | 171 | 174 | 157 | 331 | 160 | 256 | 283 | 539 | 207 | 189 | 396 | 935 | 295 | 354 | 649 | 209 | 212 | 421 | 1,070 | 135 | 295 |
| 総数 | 530 | 479 | 1,009 | 851 | 759 | 1,610 | 601 | 1,236 | 1,396 | 2,632 | 1,105 | 973 | 2,078 | 4,710 | 1,492 | 1,769 | 3,261 | 1,153 | 1,075 | 2,228 | 5,489 | 779 | 1,380 |
| 平均 | 106.0 | 95.8 | 201.8 | 170.2 | 151.8 | 322.0 | 120.2 | 247.2 | 279.2 | 526.4 | 221.0 | 194.6 | 415.6 | 942.0 | 298.4 | 353.8 | 652.2 | 230.6 | 215.0 | 445.6 | 1,097.8 | 155.8 | 276.0 |
| 13年1月 | 5 | 8 | 13 | 23 | 13 | 36 | 23 | 8 | 20 | 28 | 15 | 7 | 22 | 50 | 11 | 11 | 22 | 16 | 18 | 34 | 56 | 6 | 29 |
| 2 | 9 | 7 | 16 | 19 | 14 | 33 | 17 | 17 | 11 | 28 | 11 | 6 | 17 | 45 | 15 | 22 | 37 | 3 | 16 | 19 | 56 | 11 | 28 |
| 3 | 5 | 4 | 9 | 22 | 12 | 34 | 25 | 39 | 50 | 89 | 35 | 27 | 62 | 151 | 105 | 104 | 209 | 55 | 67 | 122 | 331 | 180 | 205 |
| 4 | 9 | 8 | 17 | 12 | 9 | 21 | 4 | 80 | 67 | 147 | 29 | 34 | 63 | 210 | 44 | 45 | 89 | 29 | 31 | 60 | 149 | 61 | 57 |
| 5 | 15 | 6 | 21 | 11 | 15 | 26 | 5 | 13 | 19 | 32 | 10 | 19 | 29 | 61 | 12 | 23 | 35 | 16 | 12 | 28 | 63 | 2 | 7 |
| 6 | 8 | 5 | 13 | 10 | 7 | 17 | 4 | 16 | 14 | 30 | 19 | 24 | 43 | 73 | 10 | 15 | 25 | 15 | 5 | 20 | 45 | 28 | 24 |
| 7 | 9 | 6 | 15 | 16 | 13 | 29 | 14 | 15 | 10 | 25 | 13 | 11 | 24 | 49 | 14 | 18 | 32 | 11 | 10 | 21 | 53 | 4 | 18 |
| 8 | 9 | 6 | 15 | 9 | 8 | 17 | 2 | 21 | 22 | 43 | 20 | 18 | 38 | 81 | 30 | 38 | 68 | 16 | 14 | 30 | 98 | 17 | 19 |
| 9 | 10 | 7 | 17 | 11 | 10 | 21 | 4 | 18 | 19 | 37 | 16 | 11 | 27 | 64 | 15 | 18 | 33 | 9 | 8 | 17 | 50 | 14 | 10 |
| 10 | 9 | 8 | 17 | 11 | 18 | 29 | 12 | 12 | 17 | 29 | 11 | 13 | 24 | 53 | 10 | 25 | 35 | 11 | 9 | 20 | 55 | 2 | 14 |
| 11 | 5 | 7 | 12 | 17 | 19 | 36 | 24 | 11 | 19 | 30 | 11 | 11 | 22 | 52 | 9 | 15 | 24 | 9 | 7 | 16 | 40 | 12 | 12 |
| 12 | 2 | 4 | 6 | 13 | 19 | 32 | 26 | 6 | 15 | 21 | 17 | 8 | 25 | 46 | 20 | 20 | 40 | 19 | 15 | 34 | 74 | 28 | 54 |

資料：毎月推計人口調査

9. 労働力人口及び産業別就業人口の推移

| 区 分 | | | 年 次 | 昭和50年 | | 昭和55年 | |
|-------------|-------|-------------|---------------------|--------|--------|--------|-------|
| | | | | 人 口 | 構成比 | 人 口 | 構成比 |
| 労働力人口 | 産 業 別 | 第 一 次 産 業 | 農 業 | 5,543 | 37.62 | 4,243 | 28.99 |
| | | | 林 業 | 72 | 0.49 | 54 | 0.37 |
| | | | 漁 業 | 841 | 5.71 | 910 | 6.22 |
| | | | 計 | 6,456 | 43.82 | 5,207 | 35.58 |
| | | 第 二 次 産 業 | 鉱 業 | 34 | 0.23 | 24 | 0.16 |
| | | | 建 設 業 | 1,104 | 7.49 | 1,502 | 10.26 |
| | | | 製 造 業 | 1,568 | 10.64 | 1,992 | 13.61 |
| | | | 計 | 2,706 | 18.36 | 3,518 | 24.03 |
| | | 第 三 次 産 業 | 電 気 ・ ガ ス ・ 水 道 業 | 48 | 0.33 | 53 | 0.36 |
| | | | 運 輸 ・ 通 信 業 | 561 | 3.81 | 593 | 4.05 |
| | | | 卸 売 ・ 小 売 業 ・ 飲 食 店 | 2,090 | 14.18 | 2,214 | 15.13 |
| | | | 金 融 ・ 保 険 業 | 129 | 0.87 | 168 | 1.15 |
| | | | 不 動 産 業 | 12 | 0.08 | 20 | 0.14 |
| | | | サ ー ビ ス 業 | 1,740 | 11.81 | 1,913 | 13.07 |
| | | | 公 務 | 495 | 3.36 | 537 | 3.67 |
| | | | 計 | 5,075 | 34.44 | 5,498 | 37.57 |
| | | | そ の 他 (分 類 不 能) | 25 | 0.17 | 9 | 0.06 |
| | | 就 業 者 計 | 14,262 | 96.79 | 14,232 | 97.24 | |
| | | 完 全 失 業 者 | 472 | 3.20 | 403 | 2.75 | |
| | | 労 働 力 人 口 計 | 14,734 | 100.00 | 14,635 | 100.00 | |
| 非 労 働 力 人 口 | | | 8,450 | | 8,620 | | |
| 不 詳 | | | | | 34 | | |
| 総 数 | | | 23,184 | | 23,289 | | |

各年10月1日現在

労働力人口」とは、就業者(主に仕事、家事のほか仕事、通学のかたわら仕事、休業者)と完全失業者を合わせた人口であり、また「非労働力人口」とは、家事、通学、その他(入院等)の人口をいい、いずれも15歳以上がその対象となる。
産業別就業率の推移では、農業の減衰化に対し、製造業及びサービス業の躍進化現象が特徴である。

単位：[人，%]

| 昭和60年 | | 平成2年 | | 平成7年 | | 平成12年 | |
|--------|--------|--------|--------|--------|--------|--------|--------|
| 人口 | 構成比 | 人口 | 構成比 | 人口 | 構成比 | 人口 | 構成比 |
| 3,514 | 24.04 | 2,335 | 17.02 | 1,982 | 14.50 | 1,537 | 12.03 |
| 46 | 0.31 | 43 | 0.31 | 24 | 0.18 | 31 | 0.24 |
| 904 | 6.19 | 827 | 6.03 | 758 | 5.54 | 543 | 4.25 |
| 4,464 | 30.54 | 3,205 | 23.36 | 2,764 | 20.22 | 2,111 | 16.52 |
| 23 | 0.16 | 6 | 0.04 | 7 | 0.05 | 7 | 0.05 |
| 1,402 | 9.59 | 1,466 | 10.69 | 1,588 | 11.62 | 1,405 | 11.00 |
| 2,757 | 18.86 | 3,045 | 22.20 | 2,928 | 21.42 | 2,716 | 21.26 |
| 4,182 | 28.61 | 4,517 | 32.93 | 4,523 | 33.09 | 4,128 | 32.31 |
| 44 | 0.30 | 39 | 0.28 | 50 | 0.37 | 40 | 0.31 |
| 516 | 3.53 | 636 | 4.64 | 565 | 4.13 | 560 | 4.38 |
| 2,200 | 15.05 | 2,082 | 15.18 | 2,031 | 14.86 | 2,052 | 16.06 |
| 177 | 1.22 | 193 | 1.40 | 157 | 1.15 | 155 | 1.21 |
| 27 | 0.19 | 30 | 0.22 | 27 | 0.20 | 22 | 0.17 |
| 2,032 | 13.90 | 2,232 | 16.27 | 2,688 | 19.66 | 2,868 | 22.45 |
| 477 | 3.26 | 426 | 3.11 | 380 | 2.78 | 364 | 2.85 |
| 5,473 | 37.45 | 5,638 | 41.10 | 5,898 | 43.15 | 6,061 | 47.43 |
| 2 | 0.01 | 2 | 0.01 | 1 | 0.01 | 1 | 0.01 |
| 14,121 | 96.61 | 13,362 | 97.40 | 13,186 | 96.47 | 12,301 | 96.27 |
| 495 | 3.39 | 356 | 2.60 | 483 | 3.53 | 476 | 3.73 |
| 14,616 | 100.00 | 13,718 | 100.00 | 13,669 | 100.00 | 12,777 | 100.00 |
| 8,902 | | 9,211 | | 9,211 | | 9,527 | |
| 13 | | 8 | | 4 | | 6 | |
| 23,531 | | 22,937 | | 22,884 | | 22,310 | |

資料 国勢調査

産業別就業人口は、国勢調査では属人主義（市町村の地域内に居住する人を対象とする）でとらえるが、20ページから24ページの事業所統計調査では、属地主義（市町村の地域内に立地する事業所を対象とする。）でとらえる。

10. 産業別・年齢別就業人口

| 産業 年齢 | 第一次産業 | | | | 第二次産業 | | | | 第三次産業 | | | | | | | 分類 不能 | 総 数 | 構成比 (%) | |
|----------|-------|----|-----|-------|-------|-------|-------|-------|-----------------|-----------|------------------|-----------|----------|-----------|-----|----------|--------|------------|--------|
| | 農業 | 林業 | 漁業 | 計 | 鉱業 | 建設業 | 製造業 | 計 | 電気 ガス 水道業 | 運輸 通信業 | 卸売 小売業 飲食店 | 金融 保険業 | 不動 産業 | サービ ス業 | 公務 | | | | 計 |
| 15~19歳 | 1 | 1 | 1 | 3 | | 32 | 43 | 75 | | 1 | 60 | 2 | | 33 | 1 | 97 | | 175 | 1.42 |
| 20~24 | 14 | | 6 | 20 | | 80 | 161 | 241 | 1 | 28 | 130 | 15 | | 257 | 11 | 442 | | 703 | 5.71 |
| 25~29 | 26 | 1 | 18 | 45 | | 81 | 195 | 276 | | 37 | 150 | 14 | 1 | 369 | 28 | 599 | | 920 | 7.48 |
| 30~34 | 37 | | 23 | 60 | 1 | 102 | 265 | 368 | 5 | 60 | 149 | 24 | 1 | 277 | 30 | 546 | | 974 | 7.92 |
| 35~39 | 47 | 2 | 34 | 83 | 1 | 114 | 315 | 430 | 4 | 76 | 186 | 19 | | 332 | 33 | 650 | | 1,163 | 9.45 |
| 40~44 | 64 | 1 | 45 | 110 | | 189 | 337 | 526 | 6 | 67 | 235 | 23 | 1 | 332 | 60 | 724 | | 1,360 | 11.06 |
| 45~49 | 91 | 3 | 54 | 148 | 3 | 195 | 369 | 567 | 7 | 81 | 265 | 21 | 1 | 355 | 65 | 795 | | 1,510 | 12.28 |
| 50~54 | 100 | 7 | 58 | 165 | | 220 | 350 | 570 | 4 | 92 | 267 | 17 | 1 | 313 | 68 | 762 | | 1,497 | 12.17 |
| 55~59 | 149 | 6 | 46 | 201 | 1 | 162 | 315 | 478 | 7 | 66 | 179 | 5 | 7 | 234 | 34 | 532 | | 1,211 | 9.84 |
| 60~64 | 289 | 4 | 88 | 381 | 1 | 132 | 188 | 321 | 2 | 33 | 157 | 8 | 2 | 155 | 17 | 374 | | 1,076 | 8.75 |
| 65~69 | 396 | 4 | 102 | 502 | | 69 | 95 | 164 | 2 | 13 | 127 | 4 | 2 | 109 | 10 | 267 | | 933 | 7.58 |
| 70~74 | 213 | 2 | 53 | 268 | | 25 | 62 | 87 | 1 | 4 | 73 | 2 | 3 | 66 | 6 | 155 | | 510 | 4.15 |
| 75~79 | 84 | | 10 | 94 | | 2 | 14 | 16 | 1 | 2 | 49 | 1 | 3 | 24 | 1 | 81 | | 191 | 1.55 |
| 80~84 | 24 | | 5 | 29 | | 1 | 4 | 5 | | | 21 | | | 9 | | 30 | 1 | 65 | 0.53 |
| 85歳以上 | 2 | | | 2 | | 1 | 3 | 4 | | | 4 | | | 3 | | 7 | | 13 | 0.11 |
| 総数 | 1,537 | 31 | 543 | 2,111 | 7 | 1,405 | 2,716 | 4,128 | 40 | 560 | 2,052 | 155 | 22 | 2,868 | 364 | 6,061 | 1 | 12,301 | 100.00 |

平成12年10月1日現在

資料:平成12年国勢調査

事業所

1.産業別事業所数・事業者数の推移

単位：箇所、人

| 産業別 | | 年次別 | | | | |
|-----------|------|-------|-------|-------|--------|--------|
| | | 昭和53年 | 昭和56年 | 昭和61年 | 平成3年 | 平成8年 |
| 農林漁業 | 事業者数 | 9 | 8 | 15 | 13 | 23 |
| | 従業員数 | 97 | 89 | 202 | 181 | 289 |
| 鉱業 | 事業者数 | 1 | 2 | - | - | - |
| | 従業員数 | 12 | 40 | - | - | - |
| 建設業 | 事業者数 | 162 | 172 | 138 | 131 | 136 |
| | 従業員数 | 1,085 | 1,225 | 995 | 1,167 | 1,306 |
| 製造業 | 事業者数 | 217 | 276 | 168 | 158 | 140 |
| | 従業員数 | 2,345 | 2,317 | 2,622 | 2,876 | 2,535 |
| 電気・ガス・水道業 | 事業者数 | 7 | 7 | 7 | 15 | 14 |
| | 従業員数 | 56 | 65 | 67 | 53 | 117 |
| 運輸・通信業 | 事業者数 | 36 | 34 | 36 | 39 | 42 |
| | 従業員数 | 390 | 379 | 368 | 371 | 443 |
| 卸売・小売業 | 事業者数 | 813 | 837 | 780 | 699 | 651 |
| | 従業員数 | 2,376 | 2,598 | 2,352 | 2,466 | 2,432 |
| 金融・保険業 | 事業者数 | 14 | 19 | 20 | 18 | 18 |
| | 従業員数 | 182 | 201 | 195 | 139 | 173 |
| 不動産業 | 事業者数 | 25 | 23 | 25 | 25 | 17 |
| | 従業員数 | 25 | 29 | 32 | 41 | 23 |
| サービス業 | 事業者数 | 366 | 363 | 386 | 401 | 397 |
| | 従業員数 | 1,958 | 2,130 | 2,203 | 2,515 | 2,774 |
| 公務 | 事業者数 | 19 | 19 | 19 | 20 | 18 |
| | 従業員数 | 444 | 345 | 345 | 351 | 328 |
| 計 | 事業者数 | 1,669 | 1,760 | 1,594 | 1,519 | 1,456 |
| | 従業員数 | 8,970 | 9,418 | 9,381 | 10,160 | 10,420 |

各年7月1日現在

資料：事業所統計調査

*個人の農林漁業事業所を除く

事業所統計調査は属地主義でとらえており、市外からの就職者数も含む。

2.産業別事業所数及び従業者数

| 産 業 中 分 類 | 事 業 所 数 | 従 業 者 数 |
|---------------------------------|---------|---------|
| 全 産 業 | 1,456 | 10,420 |
| 農 林 漁 業 | 23 | 289 |
| 農 業 | 15 | 139 |
| 林 業 | 1 | 10 |
| 漁 業 | 7 | 140 |
| 建 設 業 | 136 | 1,306 |
| 総 合 工 事 業 | 52 | 982 |
| 職 別 工 事 業 (設 備 工 事 を 除 く) | 63 | 182 |
| 設 備 工 事 業 | 21 | 142 |
| 製 造 業 | 140 | 2,535 |
| 食 料 品 製 造 業 | 77 | 1,192 |
| 飲 料 ・ 資 料 ・ た ば こ 製 造 業 | 5 | 74 |
| 織 維 工 業 (衣 服 等 の 織 維 製 品 を 除 く) | - | - |
| 衣 服 そ の 他 の 織 維 製 品 製 造 業 | 7 | 311 |
| 木 材 ・ 木 製 品 製 造 業 (家 具 を 除 く) | 7 | 64 |
| 家 具 ・ 装 備 品 製 造 業 | 7 | 14 |
| パ ル プ ・ 紙 ・ 紙 加 工 品 製 造 業 | - | - |
| 出 版 ・ 印 刷 ・ 同 関 連 産 業 | 4 | 17 |
| な め し 革 ・ 銅 製 品 ・ 毛 皮 製 造 業 | 3 | 89 |
| 窯 業 ・ 土 石 製 品 製 造 業 | 5 | 49 |
| 金 属 製 品 製 造 業 | 6 | 70 |
| 一 般 機 械 器 具 製 造 業 | 1 | 5 |
| 電 機 機 械 器 具 製 造 業 | 8 | 521 |
| 輸 送 用 機 械 器 具 製 造 業 | 7 | 29 |
| 精 密 機 械 器 具 製 造 業 | 1 | 19 |
| そ の 他 の 製 造 業 | 2 | 81 |
| 電 気 ・ ガ ス 熱 供 給 ・ 水 道 業 | 14 | 117 |
| 電 気 業 | 1 | 5 |
| ガ ス 業 | 1 | 13 |
| 水 道 業 | 12 | 99 |

| 産 業 中 分 類 | 事 業 者 数 | 従 業 者 数 |
|---------------------------------|---------|---------|
| 運 輸 ・ 通 信 業 | 42 | 443 |
| 鉄 道 業 | 1 | 5 |
| 道 路 旅 客 運 送 業 | 7 | 81 |
| 道 路 貨 物 運 送 業 | 18 | 203 |
| 水 道 業 | 3 | 33 |
| 倉 庫 業 | 1 | 7 |
| 運 輸 に 附 帯 す る サ ー ビ ス 業 | 2 | 12 |
| 郵 便 業 | 9 | 98 |
| 通 信 業 | 1 | 4 |
| 卸 売 ・ 小 売 業 ・ 飲 食 店 | 651 | 2,432 |
| 卸 売 業 | 60 | 404 |
| 各 種 商 品 卸 売 業 | 1 | 26 |
| 織 維 ・ 機 械 器 具 ・ 建 築 材 料 等 卸 売 業 | - | - |
| 衣 服 ・ 食 料 ・ 家 具 等 卸 売 業 | - | - |
| 小 売 業 | 442 | 1,568 |
| 各 種 商 品 卸 小 売 業 | 2 | 46 |
| 織 物 ・ 衣 服 ・ 身 の 回 り 品 小 売 業 | 23 | 55 |
| 飲 ・ 食 料 品 小 売 業 | 223 | 736 |
| 自 動 車 ・ 自 転 車 小 売 業 | 30 | 97 |
| 家 具 ・ 建 具 ・ 什 器 小 売 業 | 36 | 115 |
| そ の 他 の 小 売 業 | 128 | 519 |
| 飲 食 店 | 149 | 460 |
| 一 般 飲 食 店 | 75 | 278 |
| そ の 他 の 飲 食 店 | 74 | 182 |
| 金 融 ・ 保 険 業 | 18 | 173 |
| 銀 行 ・ 信 託 業 | 3 | 39 |
| 中 小 企 業 等 金 融 業 | 3 | 30 |
| 貸 金 業 ・ 投 資 業 等 非 預 金 信 用 機 関 | 3 | 8 |
| 保 険 業 (保 険 媒 介 代 理 業 等 を 含 む) | 9 | 96 |
| 不 動 産 業 | 17 | 23 |
| 不 動 産 取 引 業 | 11 | 17 |
| 不 動 産 賃 貸 ・ 管 理 業 | 6 | 6 |

| 産 業 中 分 類 | 事 業 所 数 | 従 業 者 数 |
|--------------------------------------|---------|---------|
| サ ー ビ ス 業 | 397 | 2,774 |
| 洗 濯 ・ 理 容 ・ 浴 場 業 | 101 | 238 |
| 駐 車 場 業 | 6 | 7 |
| そ の 他 の 生 活 関 連 サ ー ビ ス 業 | 37 | 102 |
| 旅 館 ・ そ の 他 の 宿 泊 所 | 9 | 94 |
| 娯 楽 業 | 14 | 97 |
| 自 動 車 整 備 業 | 30 | 88 |
| 機 械 ・ 家 具 等 修 理 業 | 4 | 7 |
| 物 品 賃 貸 業 | 5 | 27 |
| 情 報 サ ー ビ ス ・ 調 査 業 | 1 | 2 |
| 専 門 サ ー ビ ス 業 (他 に 分 類 さ れ な い も の) | 43 | 142 |
| 協 同 組 合 (他 に 分 類 さ れ な い も の) | 17 | 154 |
| そ の 他 の 事 業 サ ー ビ ス | 9 | 146 |
| 廃 棄 物 処 理 業 | 5 | 51 |
| 医 療 業 | 46 | 829 |
| 保 険 衛 生 | 2 | 37 |
| 社 会 保 険 ・ 社 会 福 祉 | 21 | 255 |
| 教 育 | 25 | 426 |
| 宗 教 | 15 | 30 |
| 政 治 ・ 経 済 ・ 文 化 団 体 | 43 | 22 |
| そ の 他 の サ ー ビ ス 業 | 3 | 20 |
| 公 務 (他 に 分 類 さ れ な い も の) | 18 | 328 |
| 国 家 公 務 | 3 | 12 |
| 地 方 公 務 | 15 | 316 |

平成 8年7月 1日現在

資料 :平成 8年事業所統計調査

* 鉱業はなし

参考 :平成 11年簡易調査

| 産 業 大 分 類 | 事 業 所 数 | 従 業 者 数 |
|---------------------------|---------|---------|
| 全 産 業 | 1,413 | 9,421 |
| 農 林 漁 業 | 24 | 263 |
| 鉱 業 | - | - |
| 建 設 業 | 154 | 1,186 |
| 製 造 業 | 129 | 2,336 |
| 電 器 ・ ガ ス ・ 熱 供 給 ・ 水 道 業 | 14 | 107 |
| 運 輸 ・ 通 信 業 | 36 | 347 |
| 卸 売 ・ 小 売 業 ・ 飲 食 店 | 622 | 2,597 |
| 金 融 ・ 保 険 業 | 18 | 145 |
| 不 動 産 業 | 33 | 39 |
| サ ー ビ ス 業 | 383 | 2,401 |

平成 11年 7月 1日調査

資料 :平成 11年事業所統計調査

3.産業大分類 経営組織 従業者規模別事業所数及び男女別従業者数

| 区分 産業別 | 総数 | | | 民 営 | | | | | | | | | | | | | | | 国 及 び 地 方 公 共 団 体 | | |
|-------------------------------|----------|----------|---------|----------|----------|---------|----------|----------|---------|----------|----------|---------|----------|----------|---------|----------|----------|---------|----------------------|----------|---------|
| | | | | 1~4人 | | | 5~9人 | | | 10~19人 | | | 20~29人 | | | 30人以上 | | | | | |
| | 事業 所数 | 従業 者数 | うち 男 | 事業 所数 | 従業 者数 | うち 男 | 事業 所数 | 従業 者数 | うち 男 | 事業 所数 | 従業 者数 | うち 男 | 事業 所数 | 従業 者数 | うち 男 | 事業 所数 | 従業 者数 | うち 男 | 事業 所数 | 従業 者数 | うち 男 |
| | | | | | | | | | | | | | | | | | | | | | |
| 農 林 漁 業 | 23 | 289 | 218 | 7 | 31 | 20 | 3 | 50 | 33 | 3 | 52 | 39 | 4 | 117 | 92 | - | - | - | 3 | 24 | 19 |
| 建 設 業 | 136 | 1,306 | 1,087 | 33 | 170 | 145 | 25 | 226 | 188 | 19 | 229 | 245 | 5 | 133 | 112 | 6 | 408 | 337 | - | - | - |
| 製 造 業 | 140 | 2,535 | 1,125 | 38 | 242 | 116 | 25 | 226 | 100 | 22 | 356 | 132 | 10 | 257 | 121 | 17 | 1,374 | 618 | - | - | - |
| 電 気 ・ ガ ス ・ 熱 供 給 ・ 水 道 業 | 14 | 117 | 110 | 9 | 67 | 64 | 1 | 5 | 5 | 2 | 24 | 21 | - | - | - | - | - | - | 1 | 13 | 12 |
| 運 輸 ・ 通 信 業 | 42 | 443 | 343 | 13 | 36 | 22 | 11 | 87 | 64 | 4 | 64 | 56 | 2 | 51 | 43 | 3 | 154 | 116 | 7 | 95 | 81 |
| 卸 売 ・ 小 売 業 飲 食 店 | 651 | 2,432 | 1,038 | 211 | 780 | 327 | 47 | 400 | 202 | 19 | 278 | 134 | 3 | 77 | 325 | 6 | 252 | 90 | - | - | - |
| 金 融 ・ 保 険 業 | 18 | 173 | 57 | 6 | 12 | 5 | 1 | 9 | 6 | 4 | 62 | 27 | 2 | 50 | 11 | 1 | 32 | 3 | - | - | - |
| 不 動 産 業 | 17 | 23 | 17 | 2 | 5 | 3 | - | - | - | - | - | - | - | - | - | - | - | - | - | - | - |
| サ ー ビ ス 業 | 397 | 2,774 | 1,174 | 110 | 359 | 167 | 40 | 348 | 179 | 34 | 520 | 249 | 10 | 231 | 90 | 14 | 1,041 | 358 | 48 | 596 | 333 |
| 公 務 (他 に 分 類 さ れ な い も の) | 18 | 328 | 270 | 10 | 19 | 16 | 2 | 10 | 8 | 2 | 22 | 17 | 1 | 29 | 28 | 2 | 243 | 196 | 18 | 328 | 270 |
| 合 計 | 1,456 | 10,420 | 5,439 | 439 | 1,721 | 885 | 155 | 1,361 | 785 | 109 | 1,607 | 920 | 37 | 945 | 822 | 49 | 3,504 | 1,718 | 77 | 1,056 | 715 |

平成 8年 7月 1日現在

資料 :平成 8年事業所統計

鉱業は該当なし

農 林 業

1. 専業別農家数 , 農家人口 , 経営耕地面積

単位: (戸 , 人 , ha)

| 区分 年次 | 農 家 数 | | | | | 農 家 人 口 | 経営耕地 面 積 | 資 料 名 |
|----------|---------------------------|---------|-------|-------|-------|------------|-------------|--------------------|
| | 専 業 農 家 | 兼 業 農 家 | | | 計 | | | |
| | | 第一種 | 第二種 | 計 | | | | |
| 55 | 1,054 | 586 | 2,283 | 2,869 | 3,923 | 13,587 | 1,768 | 1980年 世界農林業センサス |
| 60 | 935 | 451 | 1,675 | 2,126 | 3,061 | 10,148 | 1,421 | 1985年 農業センサス |
| 平成 2年 | 627 | 241 | 1,208 | 1,449 | 2,076 | 6,728 | 1,071 | 1990年 世界農林業センサス |
| 7年 | 616 | 257 | 811 | 1,068 | 1,684 | 5,186 | 930 | 1995年 農業センサス |
| 12年 | 2000年の世界農林業センサスでは調査されていない | | | | 1,381 | 4,225 | 846 | 2000年 世界農林業センサス |

各年2月1日現在

専業別農家数については , 販売農家のみ P29 項目 8に記載

2. 経営耕地規模別農家数

単位: (ha, 戸)

| 区分 年次 | 経 営 耕 地 規 模 | | | | | | | | | | | 計 |
|----------|-------------|------------|--------------|--------------|--------------|--------------|--------------|--------------|--------------|--------------|------------|-------|
| | 例 外 規 定 | 0.3 未 満 | 0.3 ~ 0.5 | 0.5 ~ 0.7 | 0.7 ~ 1.0 | 1.0 ~ 1.5 | 1.5 ~ 2.0 | 2.0 ~ 2.5 | 2.5 ~ 3.0 | 3.0 ~ 5.0 | 5.0 以 上 | |
| 55 | 12 | 1,837 | 809 | 472 | 417 | 243 | 69 | 33 | 20 | 11 | | 3,923 |
| 60 | 18 | 1,378 | 643 | 703 | | 217 | 59 | 16 | 14 | 11 | 2 | 3,061 |
| 平成 2年 | 13 | 861 | 426 | 288 | 250 | 137 | 54 | 30 | 5 | 11 | 1 | 2,076 |
| 7 | 14 | 655 | 359 | 431 | | 123 | 45 | 24 | 19 | 13 | 1 | 1,684 |
| 12 | 13 | 520 | 315 | 327 | 100 | 43 | 24 | 12 | 21 | 6 | | 1,381 |

各年2月1日現在

資料 : 農業センサス等

用語説明 (農業センサス及び世界農林業センサス関係)

(1)「農家」農業経営耕地面積又は農産物販売金額 (過去1年間)のどちらかが次の基準に達する世帯であるが , 各調査年によってその基準は変わっており , 画一的な比較は適当ではない。

| 対 象 調 査 名 | 経営耕地面積 | 農産物販売金額 |
|-------------------------|---------|---------|
| 1980年 (昭和55年) 世界農林業センサス | 5 ア-ル以上 | 10 万円以上 |
| 1985年 (昭和60年) 農業センサス | 5 " | 10 " |
| 1990年 (平成2年) 世界農林業センサス | 10 " | 15 " |
| 1995年 (平成7年) 農業センサス | 10 " | 15 " |
| 2000年 (平成12年) 世界農林業センサス | 10 " | 15 " |

(2)「例外規定」経営耕地面積が上記 に達しない世帯で , 同 に達する世帯をいう

(3)「専業農家」世帯員中に兼業従事者が一人もいない農家をいう

(4)「第一種兼業農家」農業所得を主とする兼業農家。

(5)「第二種兼業農家」農業所得を従とする兼業農家をいう。この場合の主従は , 家としていずれの所得が多いかによって定めることとなっている。

3. 集落別農家数,農家人口,経営耕地面積

| 農業集落名 | 農家数〔戸〕 | | | 農家人口〔人〕 | | | 経営耕地面積〔a〕 | | | |
|-------|--------|------|-------|---------|-----|-----|-----------|-------|-------|-------|
| | 総数 | 販売農家 | 自給的農家 | 総数 | 男 | 女 | 総数 | 田 | 畑 | 樹園地 |
| 波留 | 51 | 24 | 27 | 148 | 72 | 76 | 1,828 | 1,234 | 533 | 61 |
| 大丸 | 1 | - | 1 | 3 | 1 | 2 | 16 | 16 | - | - |
| 遠見ヶ岡 | 4 | 1 | 3 | 13 | 7 | 6 | 121 | 3 | 55 | 63 |
| 湊 | 2 | 2 | - | 4 | 2 | 2 | 175 | 51 | 37 | 87 |
| 高松 | 2 | - | 2 | 4 | 2 | 2 | 30 | 13 | 17 | - |
| 大曲 | 3 | - | 3 | 5 | 3 | 2 | 38 | 9 | 17 | 12 |
| 上野 | 3 | 1 | 2 | 8 | 5 | 3 | 701 | 10 | 1 | 690 |
| 新町 | 4 | 2 | 2 | 13 | 6 | 7 | 103 | 27 | 16 | 60 |
| 倉津 | 2 | - | 2 | 11 | 6 | 5 | 48 | - | 48 | - |
| 町 | 1 | - | 1 | 5 | 2 | 3 | 20 | - | 20 | - |
| 波留等計 | 73 | 30 | 43 | 214 | 106 | 108 | 3,080 | 1,363 | 744 | 973 |
| 米次 | 8 | 1 | 7 | 27 | 13 | 14 | 155 | 135 | 19 | 1 |
| 尾原 | 4 | | 4 | 14 | 5 | 9 | 70 | 57 | 13 | - |
| 田代中 | 4 | 2 | 2 | 13 | 7 | 6 | 106 | 88 | 14 | 4 |
| 田代下 | 8 | 6 | 2 | 19 | 11 | 8 | 295 | 186 | 53 | 56 |
| 木佐木野 | 16 | 14 | 2 | 40 | 18 | 22 | 732 | 204 | 375 | 153 |
| 上桑原城 | 15 | 10 | 5 | 41 | 18 | 23 | 997 | 415 | 477 | 105 |
| 下桑原城 | 23 | 13 | 10 | 62 | 26 | 36 | 1121 | 661 | 413 | 47 |
| 樽 | 24 | 15 | 9 | 66 | 33 | 33 | 1288 | 565 | 353 | 370 |
| 羽田 | 12 | 7 | 5 | 38 | 19 | 19 | 577 | 268 | 129 | 180 |
| 宮原 | 4 | 2 | 2 | 11 | 7 | 4 | 193 | 100 | 45 | 48 |
| 横手 | 23 | 18 | 5 | 73 | 34 | 39 | 1426 | 852 | 92 | 482 |
| 菘野 | 12 | 4 | 8 | 35 | 16 | 19 | 315 | 193 | 66 | 56 |
| 鶴川内計 | 153 | 92 | 61 | 439 | 207 | 232 | 7,275 | 3,724 | 2,049 | 1,502 |
| 陣之尾 | 18 | 14 | 4 | 55 | 26 | 29 | 1,191 | 487 | 216 | 488 |
| 丸内 | 14 | 14 | - | 42 | 20 | 22 | 1,154 | 727 | 427 | - |
| 大下 | 30 | 18 | 12 | 95 | 47 | 48 | 1,394 | 971 | 342 | 81 |
| 内田 | 31 | 24 | 7 | 88 | 42 | 46 | 2,024 | 1,093 | 599 | 332 |
| 多田計 | 93 | 70 | 23 | 280 | 135 | 145 | 5,763 | 3,278 | 1584 | 901 |

農業集落名は,主として区又は農事小組合単位でとってある。

| 農業集落名 | 農家数〔戸〕 | | | 農家人口〔人〕 | | | 経営耕地面積〔a〕 | | | |
|-------|--------|------|-------|---------|-----|-----|-----------|-------|------|-------|
| | 総数 | 販売農家 | 自給的農家 | 総数 | 男 | 女 | 総数 | 田 | 畑 | 樹園地 |
| 段 | 10 | 3 | 7 | 33 | 17 | 16 | 234 | 58 | 176 | - |
| 中村 | 14 | 10 | 4 | 49 | 23 | 26 | 1352 | 137 | 820 | 395 |
| 浦 | 30 | 21 | 9 | 82 | 40 | 42 | 1453 | 593 | 825 | 35 |
| 牧内 | 26 | 17 | 9 | 75 | 42 | 33 | 1177 | 151 | 816 | 210 |
| 東牧内 | 9 | 3 | 6 | 29 | 13 | 16 | 317 | 7 | 310 | - |
| 大尾 | 14 | 3 | 11 | 48 | 25 | 23 | 387 | 215 | 134 | 38 |
| 赤瀬川計 | 103 | 57 | 46 | 316 | 160 | 156 | 4,920 | 1,161 | 3081 | 678 |
| 有田 | 17 | 14 | 3 | 57 | 29 | 28 | 1,782 | 338 | 14 | 1,430 |
| 尾崎西 | 6 | 6 | - | 18 | 8 | 10 | 1,434 | 424 | 5 | 1,005 |
| 尾崎 | 13 | 4 | 9 | 34 | 17 | 17 | 438 | 96 | 5 | 337 |
| 茶円ヶ段 | 13 | 6 | 7 | 38 | 19 | 19 | 506 | 149 | 131 | 226 |
| 弓木野 | 15 | 5 | 10 | 39 | 17 | 22 | 747 | 432 | 37 | 278 |
| 大田 | 11 | 9 | 2 | 45 | 19 | 26 | 543 | 462 | 64 | 17 |
| 園田 | 16 | 15 | 1 | 54 | 27 | 27 | 3,185 | 507 | 16 | 2,662 |
| 馬場 | 12 | 6 | 6 | 36 | 19 | 17 | 889 | 742 | 135 | 12 |
| 久保下 | 12 | 7 | 5 | 33 | 15 | 18 | 435 | 321 | 109 | 5 |
| 山下 | 14 | 11 | 3 | 42 | 20 | 22 | 1,015 | 804 | 194 | 17 |
| 麓 | 7 | 2 | 5 | 15 | 8 | 7 | 185 | 145 | 40 | - |
| 上遠矢 | 6 | 2 | 4 | 14 | 6 | 8 | 255 | 56 | 192 | 7 |
| 改進 | 4 | 3 | 1 | 12 | 5 | 7 | 228 | 176 | 52 | - |
| 山下計 | 146 | 90 | 56 | 437 | 209 | 228 | 11,642 | 4,652 | 994 | 5,996 |
| 佐潟 | 15 | - | 15 | 43 | 22 | 21 | 203 | - | 203 | - |
| 高之口 | 8 | 4 | 4 | 17 | 9 | 8 | 307 | 188 | 115 | 4 |
| 飛松 | 7 | 1 | 6 | 19 | 10 | 9 | 141 | 43 | 85 | 13 |
| 大川島 | 1 | 1 | - | 3 | 1 | 2 | 70 | - | 70 | - |
| 馬見塚 | 7 | - | 7 | 19 | 11 | 8 | 168 | 10 | 158 | - |
| 杵 | 11 | 6 | 5 | 41 | 23 | 18 | 493 | 238 | 213 | 42 |
| 落 | - | - | - | - | - | - | - | - | - | - |
| 西目計 | 49 | 12 | 37 | 142 | 76 | 66 | 1,382 | 479 | 844 | 59 |

資料：2000年世界農林業センサス

| 農業集落名 | 農家数〔戸〕 | | | 農家人口〔人〕 | | | 経営耕地面積〔a〕 | | | |
|-------|--------|------|-------|---------|-----|-----|-----------|-------|-------|-----|
| | 総数 | 販売農家 | 自給的農家 | 総数 | 男 | 女 | 総数 | 田 | 畑 | 樹園地 |
| 牛之浜 | 2 | - | 2 | 5 | 2 | 3 | 43 | - | 38 | 5 |
| 平迫 | 3 | 1 | 2 | 8 | 3 | 5 | 97 | 23 | 68 | 6 |
| 牟礼 | 4 | - | 4 | 11 | 5 | 6 | 50 | - | 50 | - |
| 此之志 | 1 | - | 1 | 2 | 1 | 1 | 13 | - | 13 | - |
| 勘場元 | 2 | 1 | 1 | 5 | 3 | 2 | 58 | 22 | 36 | - |
| 山之田 | 2 | - | 2 | 4 | 2 | 2 | 40 | - | 40 | - |
| 黒仁田 | 1 | - | 1 | 2 | 1 | 1 | 10 | 10 | - | - |
| 川畑下 | 3 | - | 3 | 7 | 3 | 4 | 43 | 36 | 7 | - |
| 川畑上・中 | 2 | 1 | 1 | 4 | 2 | 2 | 83 | 4 | 29 | 50 |
| 野元 | 5 | - | 5 | 9 | 4 | 5 | 70 | - | 35 | 35 |
| 長迫 | 2 | 1 | 1 | 4 | 2 | 2 | 69 | 5 | 28 | 36 |
| 仲仁田 | 2 | 1 | 1 | 4 | 2 | 2 | 25 | 15 | 10 | - |
| 兔田 | 2 | - | 2 | 7 | 4 | 3 | 45 | 15 | 30 | - |
| 中屋敷 | 2 | 1 | 1 | 5 | 3 | 2 | 59 | 40 | 16 | 3 |
| 的場 | 1 | - | 1 | 2 | 1 | 1 | 10 | - | 10 | - |
| 井手下 | 1 | 1 | - | 5 | 2 | 3 | 25 | - | - | 25 |
| 尻無浜下 | - | - | - | - | - | - | 0 | - | - | - |
| 尻無浜上 | 4 | 4 | - | 17 | 9 | 8 | 179 | 106 | 73 | - |
| 鈴木段 | 34 | 17 | 17 | 92 | 43 | 49 | 1169 | 597 | 569 | 3 |
| 竹之迫 | 4 | 1 | 3 | 18 | 11 | 7 | 66 | 25 | 31 | 10 |
| 南畑 | 3 | 2 | 1 | 6 | 3 | 3 | 98 | 44 | 13 | 41 |
| 小麦 | 6 | 3 | 3 | 10 | 7 | 3 | 192 | 30 | 10 | 152 |
| 表川内 | 10 | - | 10 | 32 | 16 | 16 | 145 | 8 | 27 | 110 |
| 大川計 | 96 | 34 | 62 | 259 | 129 | 130 | 2,589 | 980 | 1133 | 476 |
| 折口東 | 14 | 9 | 5 | 44 | 22 | 22 | 685 | 326 | 289 | 70 |
| 牟田 | 18 | 13 | 5 | 59 | 32 | 27 | 746 | 278 | 459 | 9 |
| 永田下 | 10 | 7 | 3 | 30 | 16 | 14 | 680 | 246 | 434 | - |
| 永田上 | 49 | 40 | 9 | 171 | 77 | 94 | 4867 | 1,747 | 2,520 | 600 |
| 大林 | 12 | 5 | 7 | 43 | 22 | 21 | 447 | 196 | 230 | 21 |
| 折口計 | 103 | 74 | 29 | 347 | 169 | 178 | 7,425 | 2,793 | 3,932 | 700 |

| 農業集落名 | 農家数〔戸〕 | | | 農家人口〔人〕 | | | 経営耕地面積〔a〕 | | | |
|-------|--------|------|-------|---------|-------|-------|-----------|--------|--------|--------|
| | 総数 | 販売農家 | 自給的農家 | 総数 | 男 | 女 | 総数 | 田 | 畑 | 樹園地 |
| 馬場 | 14 | 13 | 1 | 36 | 18 | 18 | 987 | 199 | 788 | - |
| 脇本浜 | 17 | 11 | 6 | 49 | 25 | 24 | 587 | 69 | 518 | - |
| 下村 | 17 | 13 | 4 | 54 | 24 | 30 | 1,050 | 379 | 631 | 40 |
| 上原 | 25 | 13 | 12 | 60 | 29 | 31 | 1,006 | 275 | 591 | 140 |
| 筒田 | 34 | 24 | 10 | 117 | 64 | 53 | 2,010 | 945 | 373 | 692 |
| 桐野下 | 57 | 45 | 12 | 241 | 118 | 123 | 7,579 | 1,498 | 530 | 5,551 |
| 桐野上 | 32 | 24 | 8 | 107 | 51 | 56 | 2,559 | 766 | 507 | 1,286 |
| 大淵川 | 14 | 10 | 4 | 51 | 29 | 22 | 1,004 | 320 | 641 | 43 |
| 瀬之浦上 | 51 | 40 | 11 | 187 | 87 | 100 | 6,186 | 1,330 | 4,676 | 180 |
| 瀬之浦下 | 46 | 42 | 4 | 136 | 69 | 67 | 3,286 | 1,036 | 2,131 | 119 |
| 古里 | 54 | 39 | 15 | 181 | 92 | 89 | 3,637 | 1,429 | 2,098 | 110 |
| 槇之浦東 | 5 | 4 | 1 | 11 | 6 | 5 | 242 | 62 | 180 | - |
| 槇之浦西 | 16 | 14 | 2 | 51 | 21 | 30 | 1,948 | 598 | 1,170 | 180 |
| 深田 | 24 | 18 | 6 | 55 | 26 | 29 | 1,012 | 57 | 913 | 42 |
| 黒之浜 | 21 | 7 | 14 | 64 | 33 | 31 | 401 | - | 401 | - |
| 大谷 | 11 | 8 | 3 | 36 | 16 | 20 | 550 | 175 | 375 | - |
| 黒之上 | 30 | 21 | 9 | 80 | 39 | 41 | 1,450 | 475 | 910 | 65 |
| 大漣 | 22 | 12 | 10 | 60 | 31 | 29 | 868 | 238 | 475 | 155 |
| 小漣 | 26 | 20 | 6 | 76 | 38 | 38 | 1,372 | 540 | 427 | 405 |
| 八郷 | 34 | 29 | 5 | 96 | 46 | 50 | 1,988 | 1,364 | 546 | 78 |
| 松ヶ根 | 11 | 7 | 4 | 35 | 19 | 16 | 491 | 107 | 382 | 2 |
| 笠山 | 4 | 3 | 1 | 8 | 5 | 3 | 320 | 40 | 280 | - |
| 脇本計 | 565 | 417 | 148 | 1,791 | 886 | 905 | 40,533 | 11,902 | 19,543 | 9,088 |
| 合計 | 1,381 | 876 | 505 | 4,225 | 2,077 | 2,148 | 84,609 | 30,332 | 33,904 | 20,373 |

資料：2000年世界農林業センサス

4. 就業状態別世帯員数(販売農家)

単位：(人)

| 性別 | 区分 15歳以上の世帯員数 | 専従者あり | | 専従者なし | | | | 専従者あり | | 専従者なし | | 計 |
|----|------------------|--------------------|-------------------|-----------------------|----------------------|-----------------------|--------------------|-------------------|-----------------|-------|---|-----|
| | | 専従者あり | | 専従者なし | | 計 | | 専従者あり | | 専従者なし | | |
| | | 男子の専従者 2人以上(53) | 男子の専従者 1人(343) | 男子の専従者 1人 (131) | 男子の専従者 1人 (35) | 65歳未満の専従者がいる (381) | 男子の準(296) 専従者あり | 女子の準(89) 専従者あり | 準専従者なし (358) | | | |
| 男 | 1,267 | 700 | 615 | 67 | 67 | 380 | 379 | 45 | 45 | 75 | 0 | 75 |
| 女 | 1,300 | 756 | 608 | 34 | 34 | 238 | 235 | 77 | 75 | 195 | 9 | 186 |
| 計 | 2,567 | 1,456 | 1,223 | 101 | 101 | 618 | 614 | 122 | 120 | 270 | 9 | 261 |

平成12年2月1日現在

資料：2000年世界農林業センサス

5. 農業労働力保有状態別農家数

単位：(戸)

| 区分 | 専従者あり | | | | 専従者なし | | 計 |
|-----|--------------------|-------------------|-----------------------|----------------------|-----------------------|--------------------|-------|
| | 専従者あり | | 専従者なし | | 計 | | |
| | 男子の専従者 2人以上(53) | 男子の専従者 1人(343) | 男子の専従者 1人 (131) | 男子の専従者 1人 (35) | 65歳未満の専従者がいる (381) | 男子の準(296) 専従者あり | |
| 農家数 | 396 | | 142 | 100 | 638 | 743 | 1,381 |

平成12年2月1日現在

資料：2000年世界農林業センサス

6. 専従者として従事した世帯員数(従事日数別)販売農家

単位：(人)

| 性別 | 日数別 | 29日以下 | 30~59 | 60~99 | 100~149 | 150~199 | 200日以上 | 計 |
|----|-----|-------|-------|-------|---------|---------|--------|-------|
| 男 | | 201 | 152 | 123 | 105 | 87 | 479 | 1,147 |
| 女 | | 206 | 121 | 98 | 110 | 103 | 390 | 1,028 |
| 計 | | 407 | 273 | 221 | 215 | 190 | 869 | 2,175 |

平成12年2月1日現在

資料：2000年世界農林業センサス

7. 専従者として従事した世帯員数(年齢別)販売農家

単位：(人)

| 性別 | 年齢別 | 15~29歳 | 30~39 | 40~49 | 50~59 | 60~64 | 65歳以上 | 計 |
|----|-----|--------|-------|-------|-------|-------|-------|-------|
| 男 | | 58 | 34 | 52 | 85 | 120 | 418 | 767 |
| 女 | | 28 | 43 | 58 | 149 | 150 | 362 | 790 |
| 計 | | 86 | 77 | 110 | 234 | 270 | 780 | 1,557 |

平成12年2月1日現在

資料：2000年世界農林業センサス

8. 専兼業別農家数 (販売農家)

単位：戸

| 区分 | 専業農家 | 男子生産年齢人口が いる | 兼業農家 | 兼業農家 | | 計 |
|-----|------|-----------------|------|---------|---------|-----|
| | | | | 第1種兼業農家 | 第2種兼業農家 | |
| 農家数 | 393 | 162 | 483 | 139 | 344 | 876 |

平成12年2月1日現在

資料：2000年世界農林業センサス

9. 経営耕地のある農家数と経営耕地面積

単位：戸, a

| 経営 耕地 面積 | 実農家数 | 田 | | 樹園地 | | 畑 (樹園地除く) | |
|----------------|------|-----|----|-----|----|-----------|----|
| | | 農家数 | 面積 | 農家数 | 面積 | 農家数 | 面積 |
| | | | | | | | |

平成12年2月1日現在

資料：2000年世界農林業センサス

10. 販売目的で作付けした作物の類別作付農家数と類別作付面積(販売農家)

単位：戸, a

| 種別 区分 | 総数 | 稲 | 麦類 | 雑穀 | いも類 | 豆類 | 工芸農作物類 | 野菜類 | 花き類 花木 | 種苗 苗木類 | その他 の作物 |
|------------|--------|--------|----|----|--------|-------|--------|-------|-----------|-----------|------------|
| 栽培実 農家数 | 715 | 379 | - | 1 | 426 | 80 | 40 | 334 | 9 | 2 | 6 |
| 栽培実 面積 | 36,765 | 12,099 | - | 70 | 12,457 | 1,616 | 2,482 | 7,472 | 340 | 33 | 196 |

平成12年2月1日現在

資料：2000年世界農林業センサス

農家数の総数は実数であり各作物の合計とは一致しない。

11. 販売目的で栽培している果樹の栽培農家数と栽培面積

単位：戸, a

| 種別 区分 | 計 | 日本なし | もも | 温州みかん | なつみかん |
|------------|--------|------|----|-------|-------|
| 栽培実 農家数 | 205 | 7 | 1 | 95 | 56 |
| 栽培実 面積 | 16,747 | 171 | | 6,181 | 4,933 |

| その他の柑橘類 | かき | くり | うめ | その他の果樹 |
|---------|----|----|----|--------|
| 83 | 1 | 1 | 3 | 33 |
| 4,703 | | | 33 | 556 |

平成12年2月1日現在

資料：2000年世界農林業センサス

12. 家畜・蚕の飼養状況

単位：戸、頭、羽、箱

| 種 類 区 分 | 牛 | | | 豚 | 鶏 | | 蚕 |
|------------|-------|-----|-----|-------|---------|---------|---|
| | 肉 用 牛 | | 乳用牛 | | 採 卵 鶏 | ブロイラー | |
| | 肉用種 | 乳用種 | | | | | |
| 飼養戸数 | 89 | - | 2 | 19 | 6 | 9 | - |
| 飼養数 | 4,719 | - | 71 | 5,965 | 259,150 | 246,300 | - |

平成14年2月1日現在

資料：農政課

13. 林野面積

(1)所有形態別面積

単位：ha

| 区 分 年 次 | 国 有 林 | | | 公 私 有 林 | | | | 総面積 |
|------------|-------|-----|-------|---------|-----|-------|-------|-------|
| | 林野庁 | その他 | 計 | 県有林 | 市有林 | 私有林 | 計 | |
| 平成 10 | 1,448 | - | 1,448 | 10 | 681 | 5,641 | 6,332 | 7,780 |
| 11 | 1,448 | - | 1,448 | 10 | 681 | 5,641 | 6,332 | 7,780 |
| 12 | 1,448 | - | 1,448 | 10 | 681 | 5,641 | 6,332 | 7,780 |
| 13 | 1,448 | - | 1,448 | 10 | 681 | 5,641 | 6,332 | 7,780 |

資料：農政課

(2)利用地別面積

単位：ha

| 区 分 年 次 | 針 葉 樹 | | | | | | | | 広 葉 樹 | |
|------------|-------|-----|-------|-----|-------|-----|-------|-----|-------|-------|
| | 杉 | | 檜 | | そ の 他 | | 計 | | 人工林 | 天然林 |
| | 人工林 | 天然林 | 人工林 | 天然林 | 人工林 | 天然林 | 人工林 | 天然林 | | |
| 平成 10 | 1,051 | - | 2,506 | - | 70 | 5 | 3,627 | 5 | 89 | 2,033 |
| 11 | 1,053 | - | 2,507 | - | 70 | 5 | 3,630 | 5 | 89 | 2,031 |
| 12 | 1,053 | - | 2,507 | - | 70 | 5 | 3,630 | 5 | 89 | 2,031 |
| 13 | 1,053 | - | 2,507 | - | 70 | 5 | 3,630 | 5 | 89 | 2,031 |

| 竹 | 伐災 採害 跡地 | 未 立 木 地 | 更 新 困 難 地 | そ の 他 | 総面積 |
|-----|----------------|------------------|-----------------------|-------------|-------|
| 549 | 3 | 25 | 1 | - | 6,332 |
| 549 | 2 | 25 | 1 | - | 6,332 |
| 549 | 2 | 25 | 1 | - | 6,332 |
| 549 | 2 | 25 | 1 | - | 6,332 |

各年12月末現在

資料：農政課

(3) 特用林産物生産高

単位：(千円)

| 区分 年次 | きのこ類 | | | | タケノコ | 栗 | その他 | 計 |
|----------|---------|---------|--------|-----|---------|-------|--------|---------|
| | えのき茸 | ひら茸 | 椎茸 | その他 | | | | |
| 平成9年 | 364,000 | 105,411 | 21,400 | - | 62,800 | 4,275 | 3,000 | 560,886 |
| 10 | 197,000 | 125,600 | 21,400 | - | 144,540 | 1,500 | 44,532 | 534,572 |
| 11 | 196,968 | 80,939 | 21,400 | - | 114,760 | 1,500 | 49,705 | 465,272 |
| 12 | 196,968 | 30,927 | 21,400 | - | 147,553 | 1,250 | 38,300 | 436,398 |

各年12月末現在

資料：農政課

その他の種類(ワラビ, ツワブキ, 茗荷, コンニャク)

14. 主要農産物の生産高

単位：(ha, t, 千円) 花き生産量：(千本)

| 年度 | 区分 | 米 | 麦 | 甘薯 | 雑穀豆類 | 工芸作物 | 野菜 | 花き | 果実 |
|-------|-----|---------|---|---------|------|---------|-----------|---------|-----------|
| 平成9年度 | 面積 | 398 | - | 226 | 1 | 46 | 315 | 4 | 281 |
| | 生産量 | 1,840 | - | 6,454 | 36 | 72 | 5,556 | 1,190 | 5,880 |
| | 生産額 | 499,500 | - | 206,528 | 900 | 14,900 | 1,737,000 | 117,100 | 1,058,000 |
| 10 | 面積 | 372 | - | 233 | 1 | 42 | 319 | 4 | 270 |
| | 生産量 | 1,770 | - | 6,608 | 35 | 64 | 5,060 | 1,155 | 5,782 |
| | 生産額 | 460,200 | - | 211,456 | 875 | 137,024 | 1,658,162 | 162,580 | 1,045,000 |
| 11 | 面積 | 369 | - | 233 | - | 17 | 326 | 4 | 241 |
| | 生産量 | 1,330 | - | 5,480 | - | 50 | 5,374 | 1,010 | 5,836 |
| | 生産額 | 293,929 | - | 128,780 | - | 146,000 | 1,714,306 | 120,000 | 1,050,000 |
| 12 | 面積 | 369 | - | 233 | - | 17 | 313 | 4 | 241 |
| | 生産量 | 1,790 | - | 6,380 | - | 50 | 5,391 | 833 | 4,963 |
| | 生産額 | 381,866 | - | 174,812 | - | 123,171 | 1,412,442 | 110,000 | 893,000 |

資料：農政課

15. 農地転用状況

単位：(件, m²)

| 目的別転用面積 | 平成9年度 | | 平成10年度 | | 平成11年度 | | 平成12年度 | |
|---------|-------|--------|--------|--------|--------|--------|--------|--------|
| | 件数 | 面積 | 件数 | 面積 | 件数 | 面積 | 件数 | 面積 |
| 住宅用地 | 70 | 32,857 | 80 | 44,613 | 52 | 26,510 | 71 | 34,124 |
| 店舗事務所用地 | 13 | 7,419 | 18 | 10,482 | 24 | 8,476 | 9 | 4,652 |
| 工場資材置場 | 17 | 14,348 | 7 | 9,495 | 8 | 5,039 | 21 | 26,781 |
| 農業用施設 | 2 | 2,521 | 0 | 0 | 1 | 515 | 5 | 3,935 |
| 道路敷地 | 7 | 265 | 10 | 827 | 4 | 236 | 1 | 145 |
| 山林 | 7 | 6,625 | 6 | 7,718 | 1 | 685 | 5 | 3,845 |
| その他 | 12 | 4,546 | 8 | 12,113 | 4 | 10,358 | 3 | 2,384 |
| 計 | 128 | 68,581 | 129 | 85,248 | 94 | 51,819 | 115 | 75,866 |

資料：農業委員会

水 産 業

1. 男女別・年齢別漁業就業者数

| 年齢別 | 漁協別 | | | 阿久根 | | | 黒之浜 | | | 西目 | | | 計 | | |
|--------|-----|----|-----|-----|----|-----|-----|----|----|-----|----|-----|---|---|---|
| | 男 | 女 | 計 | 男 | 女 | 計 | 男 | 女 | 計 | 男 | 女 | 計 | 男 | 女 | 計 |
| 15～19歳 | 1 | | 1 | 2 | | 2 | | | | 3 | | 3 | | | |
| 20～29 | 9 | | 9 | 16 | | 16 | | | | 25 | | 25 | | | |
| 30～39 | 32 | 2 | 34 | 20 | | 20 | 2 | | 2 | 54 | 2 | 56 | | | |
| 40～49 | 37 | 2 | 39 | 46 | 6 | 52 | 6 | | 6 | 89 | 8 | 97 | | | |
| 50～59 | 41 | 6 | 47 | 43 | 12 | 55 | 14 | | 14 | 98 | 18 | 116 | | | |
| 60～64 | 49 | 11 | 60 | 31 | 7 | 38 | 14 | 7 | 21 | 94 | 25 | 119 | | | |
| 65歳以上 | 92 | 16 | 108 | 57 | 8 | 65 | 42 | 5 | 47 | 191 | 29 | 220 | | | |
| 計 | 261 | 37 | 298 | 215 | 33 | 248 | 78 | 12 | 90 | 554 | 82 | 636 | | | |

平成10年11月1日現在

資料:第10次漁業センサス

2. 水産関係組合の状況

| 組 合 名 | 正組合員 | 準組合員 | 計 |
|-----------------|------|------|-----|
| 阿久根市漁業共同組合 | 227 | 164 | 391 |
| 黒之浜漁業協同組合 | 191 | 184 | 375 |
| 西目漁業協同組合 | 60 | 27 | 87 |
| 高松川漁業協同組合 | 64 | 0 | 64 |
| 阿久根市淡水漁業協同組合 | 8 | 0 | 8 |
| 阿久根市塩干水産加工業協同組合 | 22 | 0 | 22 |
| 阿久根市鮮魚仲買協同組合 | 14 | 0 | 14 |
| 計 | 586 | 375 | 961 |

平成13年6月1日現在

資料:水産商工観光課

3. 漁業経営体の基本構成

(1)海面漁業経営体数

| 漁協別 | 区分 | 漁業経営体数 | 最盛期の海上作業従事者数 | | |
|-----|----|--------|--------------|-----|-----|
| | | | 総数 | 家族 | 雇用者 |
| 計 | | 389 | 724 | 491 | 233 |
| 阿久根 | | 186 | 314 | 230 | 84 |
| 黒之浜 | | 125 | 314 | 172 | 142 |
| 西目 | | 78 | 96 | 89 | 7 |

平成10年11月1日現在

資料:第10次漁業センサス

(2)水産養殖業経営体数

単位：(人, m²)

| 年次 | 個人 | 団体 | 計 | 従事者数 | 養殖面積 |
|-------|----|----|---|------|-------|
| 平成11年 | 1 | 1 | 2 | 5 | 2,789 |
| 12 | 1 | 1 | 2 | 5 | 2,789 |
| 13 | 1 | 1 | 2 | 5 | 2,789 |

資料 水産商工観光課

4. 営んだ漁業種類別経営体数延べ数

| 漁法別 | 総数 (実数) | 底びき網 | | まき網 | 敷網 | 刺網 | はえ縄 | | 船びき網 | 小型定置網 |
|-----|------------|--------|-----|------------------|------------|----------------------|------------|-----|------|-------|
| | | 小型底びき網 | その他 | 中型まき網 もじゃこまき網 | 棒受網 すく網 | 磯建網 流し刺網 固定式刺網 | まぐろ はえ縄 | その他 | | |
| 阿久根 | 186 | 13 | - | 1 | 17 | 46 | - | 2 | 15 | - |
| 黒之浜 | 125 | - | - | 4 | 13 | 25 | - | 18 | 16 | 2 |
| 西目 | 78 | - | - | - | - | 20 | - | - | 2 | 1 |
| 計 | 389 | 13 | - | 5 | 30 | 91 | - | 20 | 33 | 3 |

| 釣 | | | | | | 採貝 | 採藻 | その他の漁業 | 海面養殖 | |
|-----|-----|--------|-----|------|-----|----|----|----------------------|-----------|-------------------|
| サバ釣 | いか釣 | その他の釣り | | | | | | うに採取 水具使用 かご漁等 | わかめ 養殖 | ハマチ (ぶり) 養殖 |
| | | 総数(実数) | たい釣 | いさき釣 | あし釣 | | | | | |
| 19 | 30 | 108 | 21 | 9 | 36 | 2 | 2 | 33 | 5 | - |
| - | 50 | 59 | 9 | 23 | 24 | 4 | 2 | 26 | - | 1 |
| 4 | 7 | 35 | 14 | 1 | 8 | - | 7 | 56 | - | - |
| 23 | 87 | 202 | 44 | 33 | 68 | 6 | 11 | 115 | 5 | 1 |

平成10年11月1日現在

資料 第10次漁業センサス

5. 最近の漁船の動向

| 区分 トン数別 | | 平成9年 | | 平成10年 | | 平成11年 | |
|------------|----------|------|----------|-------|----------|-------|----------|
| | | 隻数 | 総トン数 | 隻数 | 総トン数 | 隻数 | 総トン数 |
| 動力漁船 | 5トン未満 | 635 | 1,039.66 | 616 | 1,024.56 | 602 | 1,015.27 |
| | 5~10トン | 32 | 289.48 | 31 | 280.42 | 32 | 270.72 |
| | 11~20トン | 41 | 727.49 | 36 | 635.91 | 30 | 530.01 |
| | 21~50トン | - | - | - | - | - | - |
| | 51~100トン | - | - | - | - | - | - |
| | 100トン以上 | 1 | 105.63 | 1 | 105.63 | 1 | 105.63 |
| 計 | | 709 | 2,162.26 | 684 | 2,046.52 | 665 | 1,921.63 |
| 無動力漁船 | | - | - | - | - | - | - |
| 合計 | | 709 | 2,162.26 | 684 | 2,046.52 | 665 | 1,921.63 |

平成13年12月31日現在

資料 水産商工観光課 (漁船統計表)

6. 漁業種類別漁船数

| 区分 トン数別 | | 採介藻 | | 定置網 | | 一本釣 | | はえ縄 | | 刺網 | | まき網(網船) | | まき網付属船 | |
|------------|---------|-----|-------|-----|------|-----|--------|-----|-------|-----|--------|---------|-------|--------|--------|
| | | 隻数 | 総トン数 | 隻数 | 総トン数 | 隻数 | 総トン数 | 隻数 | 総トン数 | 隻数 | 総トン数 | 隻数 | 総トン数 | 隻数 | 総トン数 |
| 動力漁船 | 5トン未満 | 46 | 29.43 | 4 | 5.40 | 236 | 355.65 | 18 | 25.79 | 219 | 379.02 | - | - | 1 | 4.88 |
| | 5~10トン | - | - | - | - | 1 | 6.50 | - | - | - | - | - | - | 1 | 9.50 |
| | 10~20" | - | - | - | - | - | - | - | - | 1 | 18.23 | 5 | 96.06 | 20 | 361.78 |
| | 20~50" | - | - | - | - | - | - | - | - | - | - | - | - | - | - |
| | 50~100" | - | - | - | - | - | - | - | - | - | - | - | - | - | - |
| | 100トン以上 | - | - | - | - | - | - | - | - | - | - | - | - | 1 | 105.63 |
| 計 | | 46 | 29.43 | 4 | 5.40 | 237 | 362.15 | 18 | 25.79 | 220 | 397.25 | 5 | 96.06 | 23 | 481.79 |

| 区分 トン数別 | | 敷網 | | 底びき網 | | ひき網 | | かつお・まぐろ | | 官公庁船 | | 雑漁業 | | 合計 | |
|------------|---------|----|--------|------|--------|-----|--------|---------|-------|------|------|-----|--------|-----|---------|
| | | 隻数 | 総トン数 | 隻数 | 総トン数 | 隻数 | 総トン数 | 隻数 | 総トン数 | 隻数 | 総トン数 | 隻数 | 総トン数 | 隻数 | 総トン数 |
| 動力漁船 | 5トン未満 | 2 | 9.70 | 3 | 11.66 | 23 | 107.05 | - | - | 1 | 0.50 | 49 | 86.19 | 602 | 1015.27 |
| | 5~10トン | 14 | 128.79 | 11 | 104.33 | - | - | - | - | - | - | 3 | 21.60 | 30 | 270.72 |
| | 10~20" | - | - | 2 | 24.00 | - | - | 1 | 19.94 | - | - | 1 | 10.00 | 30 | 530.01 |
| | 20~50" | - | - | - | - | - | - | - | - | - | - | - | - | - | - |
| | 50~100" | - | - | - | - | - | - | - | - | - | - | - | - | - | - |
| | 100トン以上 | - | - | - | - | - | - | - | - | - | - | - | - | 1 | 105.63 |
| 計 | | 16 | 138.49 | 16 | 139.99 | 23 | 107.05 | 1 | 19.94 | 1 | 0.50 | 53 | 117.79 | 663 | 1921.63 |

平成13年12月31日現在

資料:水産商工観光課(漁船統計表)

7. 魚種別水揚状況

(1)数量

単位：[トン]

| 品名 | 平成10年度 | | | 平成11年度 | | | 平成12年度 | | |
|--------|--------|-------|--------|--------|-------|--------|--------|-------|--------|
| | 阿久根市漁協 | 黒之浜漁協 | 合計 | 阿久根市漁協 | 黒之浜漁協 | 合計 | 阿久根市漁協 | 黒之浜漁協 | 合計 |
| いわし類 | 2,944 | 0 | 2,944 | 2,714 | 0 | 2,714 | 2,073 | 0 | 2,073 |
| さば類 | 4,830 | 0 | 4,830 | 6,007 | 0 | 6,007 | 1,523 | 0 | 1,523 |
| あじ類 | 7,721 | 0 | 7,721 | 4,097 | 0 | 4,097 | 5,495 | 0 | 5,495 |
| きびなご | 949 | 0 | 949 | 575 | 0 | 575 | 671 | 0 | 671 |
| 小計 | 16,444 | 0 | 16,444 | 13,393 | 0 | 13,393 | 9,762 | 0 | 9,762 |
| かつお類 | 1,170 | 0 | 1,170 | 781 | 0 | 781 | 581 | 0 | 581 |
| たい類 | 206 | 66 | 272 | 175 | 58 | 233 | 155 | 48 | 203 |
| ぶり類 | 122 | 9 | 131 | 20 | 6 | 26 | 42 | 8 | 50 |
| もじゃこ | 1 | 0 | 1 | 1 | 0 | 1 | 1 | 0 | 1 |
| まぐろ類 | 12 | 0 | 12 | 30 | 0 | 30 | 18 | 0 | 18 |
| いか類 | 113 | 23 | 136 | 94 | 16 | 110 | 76 | 12 | 88 |
| さめ類 | 16 | 0 | 16 | 24 | 0 | 24 | 16 | 0 | 16 |
| ひらめ類 | 10 | 0 | 10 | 7 | 0 | 7 | 9 | 0 | 9 |
| その他瀬物類 | 1,043 | 332 | 1,375 | 920 | 199 | 1,119 | 1,460 | 194 | 1,654 |
| いせえび | 4 | 3 | 7 | 4 | 5 | 9 | 4 | 4 | 8 |
| その他えび類 | 127 | 0 | 127 | 140 | 0 | 140 | 96 | 0 | 96 |
| たこ類 | 12 | 66 | 78 | 11 | 3 | 14 | 19 | 6 | 25 |
| かに類 | 3 | 0 | 3 | 3 | 0 | 3 | 3 | 0 | 3 |
| 貝類 | 10 | 2 | 12 | 15 | 2 | 17 | 13 | 2 | 15 |
| うに | 9 | 2 | 11 | 7 | 1 | 8 | 8 | 1 | 9 |
| 海草類 | 17 | 8 | 25 | 18 | 13 | 31 | 15 | 1 | 16 |
| 合計 | 19,319 | 511 | 19,830 | 15,643 | 303 | 15,946 | 12,278 | 276 | 12,554 |

資料：水産商工観光課

(2)金額

単位：千円

| 品名 | 平成10年度 | | | 平成11年度 | | | 平成12年度 | | |
|--------|-----------|---------|-----------|-----------|---------|-----------|-----------|---------|-----------|
| | 阿久根市漁協 | 黒之浜漁協 | 合計 | 阿久根市漁協 | 黒之浜漁協 | 合計 | 阿久根市漁協 | 黒之浜漁協 | 合計 |
| いわし類 | 322,141 | 0 | 322,141 | 453,265 | 0 | 453,265 | 554,238 | 0 | 554,238 |
| さば類 | 315,736 | 0 | 315,736 | 371,427 | 0 | 371,427 | 138,651 | 0 | 138,651 |
| あじ類 | 1,399,203 | 0 | 1,399,203 | 1,140,914 | 0 | 1,140,914 | 849,097 | 0 | 849,097 |
| きびなご | 268,979 | 0 | 268,979 | 180,140 | 0 | 180,140 | 205,544 | 0 | 205,544 |
| 小計 | 2,306,059 | 0 | 2,306,059 | 2,145,746 | 0 | 2,145,746 | 1,747,530 | 0 | 1,747,530 |
| かつお類 | 78,880 | 0 | 78,880 | 50,017 | 0 | 50,017 | 40,341 | 0 | 40,341 |
| たい類 | 156,915 | 93,030 | 249,945 | 147,904 | 72,590 | 220,494 | 126,228 | 59,560 | 185,788 |
| ぶり類 | 64,428 | 6,530 | 70,958 | 21,051 | 4,600 | 25,651 | 29,291 | 4,470 | 33,761 |
| もじゃこ | 7,133 | 0 | 7,133 | 939 | 0 | 939 | 1,298 | 0 | 1,298 |
| まぐろ類 | 7,294 | 0 | 7,294 | 8,855 | 0 | 8,855 | 5,916 | 0 | 5,916 |
| いか類 | 104,153 | 31,240 | 135,393 | 64,845 | 20,600 | 85,445 | 56,739 | 16,840 | 73,579 |
| さめ類 | 870 | 0 | 870 | 1,668 | 0 | 1,668 | 792 | 0 | 792 |
| ひらめ類 | 23,464 | 0 | 23,464 | 17,413 | 0 | 17,413 | 22,315 | 0 | 22,315 |
| その他瀬物類 | 408,527 | 190,930 | 599,457 | 337,646 | 168,700 | 506,346 | 330,736 | 178,250 | 508,986 |
| いせえび | 17,105 | 17,220 | 34,325 | 15,561 | 23,700 | 39,261 | 15,972 | 20,900 | 36,872 |
| その他えび類 | 86,782 | 0 | 86,782 | 76,434 | 0 | 76,434 | 62,566 | 0 | 62,566 |
| たこ類 | 12,537 | 6,440 | 18,977 | 12,406 | 3,070 | 15,476 | 16,164 | 5,030 | 21,194 |
| かに類 | 3,297 | 0 | 3,297 | 3,535 | 0 | 3,535 | 2,898 | 0 | 2,898 |
| 貝類 | 13,469 | 2,730 | 16,199 | 13,988 | 2,120 | 16,108 | 15,127 | 2,190 | 17,317 |
| うに | 56,864 | 16,490 | 73,354 | 51,418 | 11,300 | 62,718 | 51,947 | 9,250 | 61,197 |
| 海草類 | 7,665 | 3,900 | 11,565 | 7,116 | 8,460 | 15,576 | 4,987 | 240 | 5,227 |
| 合計 | 3,355,442 | 368,510 | 3,723,952 | 2,976,542 | 315,140 | 3,291,682 | 2,530,847 | 296,730 | 2,827,577 |

資料：水産商工観光課

8. 主要漁港・港湾施設

単位：[m, m²]

| 区分 港名 | 種別 | 外郭施設 | 係留施設 | 航路および 泊地面積 | 備考 |
|----------|----------|--|--|---|--|
| 阿久根漁港 | 第3種 | 防波堤 3,014m 導流堤 42m 護岸 4,130m 突堤 317m 防砂堤 70m | 岸壁 1,879m 物揚場 727m 船揚場 87m 取付部 284m 繫船岸 1,075m 浮棧橋 124m | 泊地 247,619m ² | 道路 5,961m 行路標識 7ヶ所 照明施設 18ヶ所 灯台 3ヶ所 |
| 牛之浜漁港 | 第1種 | 防波堤 445m 護岸 1,205m 消波堤 80m | 船揚場 20m 物揚場 170m | 航路 1,365m ² 泊地 11,530m ² | 道路 235m 用地 3,525m ² |
| 脇本漁港 | 第1種 | 防波堤 491m 護岸 2,268m 防砂堤 200m | 物揚場 305m 岸壁 50m 係船護岸 129m | 航路 8,634m ² 泊地 67,978m ² | 道路 536m 用地 9,867m ² |
| 佐潟漁港 | 第1種 | 防波堤 271m 護岸 366m | 船揚場 8m 物揚場 113m | 泊地 13,331m ² | 道路 155m 用地 1,410m ² |
| 黒之浜港 | 地方 港湾 | 防波堤 452m 防潮堤 31m 護岸 373m | 物揚場 451m (内取付72m) 船揚場 20m | 泊地 160,050m ² | 道路 490m 行路標識 1ヶ所 |
| 高之口港 | 地方 港湾 | 防波堤 306m 護岸 1,610m | 物揚場 310m 船揚場 25m | 泊地 35,454m ² | |
| 大漣港 | 地方 港湾 | 防波堤 91m 護岸 491m | 物揚場 70m | 泊地 4,250m ² | |
| 小漣港 | 地方 港湾 | 防波堤 73m 導流堤 22m 護岸 200m | 物揚場 50m 船揚場 12m | 泊地 2,970m ² | |
| 八郷港 | 地方 港湾 | 防波堤 210m 護岸 497m | 物揚場 60m | 泊地 6,040m ² | 道路 145m 橋梁 15m |

平成13年12月末日現在 (m未満は四捨五入)

資料:都市建設課

製 造 業

1.工場・従業者数・出荷数(従業者4人以上の事業所)

単位：人、万円、%

| 業種 | 区分 | 平成 10 年 | | | 平成 11 年 | | | 平成 12 年 | | | |
|---------|----|---------|------------------|-------------|---------|------------------|-------------|---------|------------------|-----------|--------|
| | | 工場 数 | 従 業 者 数 | 出 荷 額 | 工場 数 | 従 業 者 数 | 出 荷 額 | 工場 数 | 従 業 者 数 | 出 荷 額 | |
| | | | | | | | | | | 金額 | 構 成 比 |
| 食 料 品 | | 43 | 910 | 2,150,623 | 46 | 940 | 2,180,679 | 48 | 996 | 2,405,231 | 73.80 |
| 飲 料 飼 料 | | 4 | 36 | 55,489 | 4 | 31 | 51,549 | 4 | 31 | 50,039 | 1.53 |
| 衣 服 織 維 | | 6 | 285 | 118,655 | 5 | 216 | 111,957 | 5 | 188 | 90,803 | 2.79 |
| 木 材 | | 5 | 40 | 41,193 | 4 | 26 | 32,042 | 4 | 26 | 26,305 | 0.80 |
| 家 具 | | 1 | | | - | - | - | - | - | - | - |
| 出 版 印 刷 | | 2 | | | 2 | | | 2 | | | |
| 皮 革 | | 2 | | | 2 | | | 2 | | | |
| 窯 業 | | 7 | 226 | 167,744 | 7 | 210 | 165,840 | 8 | 210 | 188,280 | 5.78 |
| 金 属 | | 4 | 82 | 155,382 | 2 | | | 2 | | | 5.43 |
| 電 気 機 械 | | 5 | 348 | 120,970 | 6 | 413 | 144,991 | 7 | 487 | 177,053 | |
| 輸 送 | | 2 | | | 2 | | | 1 | - | - | - |
| そ の 他 | | 1 | | | 1 | | | 2 | | | |
| 計 | | 82 | 2,092 | 2,975,766 | 81 | 2,064 | 2,996,479 | 85 | 2,187 | 3,259,286 | 100.00 |

各年12月31日現在

資料：工業統計調査

2.食肉センター利用状況(と殺頭数)

| 年 度 | 区 分 | | | | | | 計 |
|-------|-----|--------|-----|---|---------|-------|---------|
| | | 成 牛 | 子 牛 | 馬 | 豚 | そ の 他 | |
| 平成9年度 | | 10,283 | 5 | 1 | 210,095 | - | 220,384 |
| 10 | | 10,518 | 2 | 1 | 214,521 | - | 225,042 |
| 11 | | 11,425 | 3 | 2 | 215,742 | - | 227,172 |
| 12 | | 12,087 | - | - | 230,755 | - | 242,842 |

資料：阿久根食肉流通センター

商 業

1.酒類消費量

単位：リットル

| 酒類 年次 | 清 酒 | 合成清酒 | みりん | 焼 酎 | ビール | ウイスキー | その他 |
|----------|--------|--------|--------|---------|-----------|-----------|---------|
| | 平成 8 年 | 18,873 | 2,656 | 21,091 | 541,713 | 1,093,807 | 7,472 |
| 9 | 24,028 | 3,737 | 25,208 | 690,974 | 1,440,626 | 9,995 | 176,577 |
| 10 | 20,948 | 5,476 | 25,839 | 602,941 | 1,307,450 | 8,777 | 331,341 |
| 11 | 21,112 | 4,286 | 27,167 | 592,979 | 1,317,323 | 7,968 | 410,680 |
| 12 | 19,904 | 4,210 | 22,689 | 596,296 | 1,162,018 | 7,084 | 455,150 |

資料：出水小売酒販組合

2.青果市場取扱高

単位：(t,千円)

| 種別 年度 | 野 菜 | | 果 実 | | その他・卵・漬物 乾物・花卉など | | 計 | |
|----------|-------|---------|-----|---------|---------------------|---------|-------|---------|
| | 数 量 | 金 額 | 数 量 | 金 額 | 数 量 | 金 額 | 数 量 | 金 額 |
| 平成 8 年 | 1,307 | 187,795 | 785 | 144,003 | - | 104,100 | 2,092 | 435,898 |
| 9 | 1,310 | 204,010 | 758 | 104,396 | - | 91,209 | 2,068 | 399,615 |
| 10 | 1,100 | 183,629 | 647 | 113,284 | - | 92,424 | 1,747 | 389,337 |
| 11 | 968 | 148,544 | 624 | 98,342 | - | 88,788 | 1,592 | 335,674 |
| 12 | 958 | 135,528 | 602 | 87,261 | - | 78,149 | 1,560 | 300,938 |

資料：阿久根中央青果(株)

3. 商店数・従業者数・年間商品販売額等(飲食店を除く)

| 年次 | 項目 産業 | 商 店 | | | | | |
|------|---------------------------|-----|--------|-----|------|------|------|
| | | 総 数 | 法人・個人別 | | 従 業 | | |
| | | | 法人 | 個人 | 1~2人 | 3~4人 | 5~9人 |
| 平成6年 | 総 数 | 515 | 127 | 388 | 317 | 106 | 21 |
| | 一 般 卸 売 業 | 66 | 33 | 33 | 23 | 10 | 13 |
| | 代 理 商 ・ 仲 立 業 | - | - | - | - | - | - |
| | 小 売 業 計 | 449 | 94 | 355 | 294 | 96 | 8 |
| | 各 種 商 品 小 売 業 | 2 | 2 | - | 1 | - | - |
| | 織物・衣服・身の回り品小売業 | 31 | 10 | 21 | 22 | 4 | - |
| | 飲 食 料 品 小 売 業 | 232 | 28 | 204 | 180 | 32 | 5 |
| | 自 動 車 ・ 自 転 車 小 売 業 | 29 | 7 | 22 | 15 | 8 | 1 |
| | 家 具 ・ 建 具 ・ じ ゅ う 器 小 売 業 | 33 | 8 | 25 | 19 | 10 | 1 |
| | そ の 他 の 小 売 業 | 122 | 39 | 83 | 57 | 42 | 1 |
| 平成9年 | 総 数 | 445 | 111 | 334 | 264 | 97 | 59 |
| | 一 般 卸 売 業 | 59 | 29 | 30 | 17 | 13 | 18 |
| | 代 理 商 ・ 仲 立 業 | - | - | - | - | - | - |
| | 小 売 業 計 | 386 | 82 | 304 | 247 | 84 | 41 |
| | 各 種 商 品 小 売 業 | - | - | - | - | - | - |
| | 織物・衣服・身の回り品小売業 | 26 | 8 | 18 | 18 | 6 | 2 |
| | 飲 食 料 品 小 売 業 | 192 | 24 | 168 | 144 | 23 | 15 |
| | 自 動 車 ・ 自 転 車 小 売 業 | 25 | 5 | 20 | 13 | 7 | 4 |
| | 家 具 ・ 建 具 ・ じ ゅ う 器 小 売 業 | 31 | 6 | 25 | 18 | 8 | 5 |
| | そ の 他 の 小 売 業 | 112 | 39 | 73 | 54 | 40 | 15 |

各年7月1日調査

参考:平成11年簡易調査

単位:[人,百万円]

| 年次 | 項目 産業 | 総 数 | 従 業 員 | 年間商品販売額 |
|----|-------------------------------------|-----|-------|---------|
| | | | | |
| | 一 般 卸 売 業 | 82 | 424 | 14,713 |
| | 代 理 商 ・ 仲 立 業 | - | - | - |
| | 小 売 業 計 | 401 | 1,640 | 25,190 |
| | 各 種 商 品 小 売 業 | 1 | 22 | |
| | 織物・衣服・身の回り品小売業 | 23 | 45 | 551 |
| | 飲 食 料 品 小 売 業 | 182 | 753 | 12,651 |
| | 自 動 車 ・ 自 転 車 小 売 業 | 26 | 88 | 1,636 |
| | 家 具 ・ じ ゅ う 器 ・ 家 庭 用 機 械 機 器 小 売 業 | 29 | 88 | |
| | そ の 他 の 小 売 業 | 140 | 644 | 8,261 |

平成11年商業統計調査

| 数 (店) | | | | | 従業者数 (人) | 年間商品 販売額 (万円) | 商品手持額 (万円) | 売場面積 (㎡) |
|---------|--------|--------|--------|--------|-------------|---------------------|---------------|-------------|
| 者 規 模 別 | | | | | | | | |
| 10～19人 | 20～29人 | 30～49人 | 50～99人 | 100人以上 | | | | |
| 21 | - | 5 | 4 | - | 1,950 | 4,138,078 | 308,020 | 24,878 |
| 13 | - | - | 1 | - | 426 | 1,912,615 | 98,793 | - |
| - | - | - | - | - | - | - | - | - |
| 8 | - | 5 | 3 | - | 1,524 | 2,225,463 | 218,227 | 24,878 |
| - | - | - | 1 | - | | | | |
| - | - | - | - | - | 79 | 115,667 | 28,160 | 2,713 |
| 5 | - | 3 | - | - | 630 | 754,553 | 41,398 | 9,101 |
| 1 | - | - | - | - | 103 | 204,075 | 15,578 | 682 |
| 1 | - | - | - | - | 93 | 147,614 | 24,670 | 2,337 |
| 1 | - | 2 | 2 | - | | | | |
| 16 | 5 | 3 | - | - | 1,724 | 3,421,499 | 271,429 | 22,715 |
| 8 | 2 | - | - | - | 491 | 1,573,044 | 86,992 | - |
| - | - | - | - | - | - | - | - | - |
| 8 | 3 | 3 | - | - | 1,233 | 1,848,455 | 184,437 | 22,715 |
| - | - | - | - | - | - | - | - | - |
| - | - | - | - | - | 59 | 81,973 | 20,023 | 2,289 |
| 4 | 3 | 3 | - | - | 641 | 846,939 | 51,180 | 12,206 |
| 1 | - | - | - | - | 93 | 160,634 | 16,747 | 641 |
| - | - | - | - | - | 91 | 140,973 | 29,110 | 3,242 |
| 3 | - | - | - | 1 | 349 | 617,936 | 67,377 | 4,337 |

資料 : 商業統計調査

4. 飲食店の業種別店数

| 分 類 | 食事処 | レストラン | 寿司 | ? | 割烹 | 焼肉 | 喫茶 | お好み 焼き | 仕出し | 弁当 |
|-----|-----|-------|----|---|----|----|----|-----------|-----|----|
| 店舗数 | 9 | 5 | 5 | 7 | 3 | 1 | 3 | 2 | 4 | 2 |

| 居酒屋 | スナック | その他 | 計 |
|-----|------|-----|----|
| 6 | 42 | 6 | 95 |

平成13年5月現在

資料 : 水産商工観光課

ただし、阿久根市観光協会加盟店による

水道・ガス・電気

1. 上水道給水状況の推移

単位：戸、人、t、m³

| 区分 年度 | 給水戸数 | 給水人口 | 配水量 | 配水管延長 | 送水管延長 |
|----------|-------|--------|-----------|---------|-------|
| 平成9年度 | 6,827 | 16,748 | 3,249,907 | 145,610 | 4,550 |
| 10 | 6,947 | 16,490 | 3,268,276 | 147,807 | 4,550 |
| 11 | 6,951 | 16,466 | 3,163,737 | 148,570 | 4,550 |
| 12 | 7,006 | 16,468 | 3,162,278 | 149,924 | 4,558 |

資料：水道課

2. 平成13年度給水計画

単位：人、世帯、km²、%

| 種別 区分 | 行政区域内 | 給水区域内 | 計画給水 | 現在給水 | 給水普及率 |
|----------|--------|--------|--------|--------|-------|
| 世帯数 | 10,668 | 6,468 | 6,980 | 6,454 | 99.7 |
| 人口 | 26,642 | 16,509 | 18,500 | 16,468 | 99.7 |
| 面積 | 134.26 | - | - | - | - |

平成13年4月1日現在

資料：水道課

3. 簡易水道給水状況

単位：戸、人

| 区分 簡水名 | 給水戸数 | 給水人口 | 備考 |
|-----------|-------|-------|---------|
| 黒之浜簡易水道 | 475 | 1,325 | 昭和31年開始 |
| 脇本 | 653 | 1,624 | 昭和34年開始 |
| 尻無 | 422 | 890 | 昭和35年開始 |
| 田代 | 83 | 183 | 昭和38年開始 |
| 鶴川内 | 458 | 1,144 | 昭和39年開始 |
| 三笠 | 317 | 1,020 | 昭和44年開始 |
| 桐野 | 153 | 501 | 昭和48年開始 |
| 尾崎 | 110 | 350 | 昭和48年開始 |
| 大川 | 549 | 1,073 | 昭和49年開始 |
| 牛之浜 | 344 | 824 | 昭和52年開始 |
| 隼人 | 163 | 470 | 昭和56年開始 |
| 計 | 3,727 | 9,404 | |

平成13年4月1日現在

資料：水道課

4. 水道普及状況

単位：[戸,人,%]

| 区分 | 種別 | 対象数 | 種別 | | | 計 | 水道普及率 |
|-----|----|--------|--------|-------|-----|--------|-------|
| | | | 市上水道 | 簡易水道 | その他 | | |
| 世帯数 | | 10,668 | 6,454 | 3,727 | 199 | 10,380 | 97.30 |
| 人口 | | 26,642 | 16,468 | 9,404 | 602 | 26,474 | 99.37 |

平成13年4月1日現在

資料：水道課

『その他』は、他の共同給水施設等の加入世帯に係る数値。

5. 都市ガス利用状況

単位：[戸, m³, m]

| 年度 | 需要戸数 | 消費量 | ガス管延長 | 供給区分 | 備考 |
|-------|-------|---------|--------|---------------------------|---------------------------|
| 平成8年度 | 1,856 | 566,659 | 26,628 | 新町,上野,本町 高松,大丸,浜 波留 | 熱量 |
| 9 | 1,903 | 475,779 | 26,841 | | (H8.5月迄) |
| 10 | 1,927 | 498,636 | 26,913 | | 7,000Kcal/m ³ |
| 11 | 1,934 | 497,933 | 26,928 | | (H86月より) |
| 12 | 1,966 | 474,721 | 27,016 | | 15,000Kcal/m ³ |

資料：阿久根ガス(株)

6. 電気使用料の推移

単位：[Mwh]

| 区分 | 年度 | 平成8年度 | 平成9年度 | 平成10年度 | 平成11年度 | 平成12年度 |
|-----|-----|---------|---------|---------|---------|---------|
| | 電灯用 | | 154,858 | 156,526 | 166,154 | 168,996 |
| 電力用 | | 401,615 | 410,870 | 441,917 | 450,699 | 484,194 |
| 計 | | 556,473 | 567,396 | 608,071 | 619,695 | 659,764 |

資料：九州電力(株)出水営業所

7. 電力の需要状況

単位：[戸, Mwh]

| 年度 | 種別 | 電力 | | | | | | | 合計 |
|-------|------|--------|-------|--------|--------|-------|-----|--------|--------|
| | | 電灯計 | 電 | | | | | 計 | |
| | | | 業務用 | 小口 | 大口 | 深夜 | その他 | | |
| 平成8年度 | 契約口数 | 51,710 | 225 | 5,900 | 21 | 2,134 | 68 | 8,348 | 60,058 |
| | 使用料 | 12,345 | 5,104 | 10,085 | 15,258 | 830 | 164 | 31,441 | 43,786 |
| 9 | 契約口数 | 52,585 | 230 | 5,943 | 20 | 2,214 | 71 | 8,478 | 61,063 |
| | 使用料 | 12,652 | 5,205 | 9,841 | 15,924 | 859 | 148 | 31,997 | 44,629 |
| 10 | 契約口数 | 53,210 | 234 | 6,007 | 18 | 2,236 | 82 | 8,577 | 61,787 |
| | 使用料 | 13,554 | 5,596 | 10,955 | 16,791 | 877 | 163 | 34,382 | 47,936 |
| 11 | 契約口数 | 53,691 | 250 | 6,025 | 17 | 1,950 | 74 | 8,316 | 62,007 |
| | 使用料 | 14,679 | 6,289 | 11,360 | 18,799 | 851 | 173 | 37,472 | 52,151 |
| 12 | 契約口数 | 54,315 | 257 | 6,040 | 16 | 2,060 | 78 | 8,451 | 62,766 |
| | 使用料 | 14,168 | 5,811 | 10,791 | 20,286 | 799 | 177 | 37,864 | 52,032 |

資料：九州電力(株)出水営業所

交通・運輸・通信

1. 市道の現況

単位：〔m〕

| 年次 | 種別 | 路線数 | 実延長 | 道路延長 | 橋 | | トンネル | | 幅員別改良済延長 | | | | 幅員別未改良延長 | | | |
|-------|-----|-----|---------|---------|-----|-------|------|----|-----------|-----------|----------|----------|----------|----------|----------|-----------|
| | | | | | 基数 | 延長 | 回数 | 延長 | 車道19.5m以上 | 車道13.0m以上 | 車道5.5m以上 | 車道5.5m未満 | 車道5.5m以上 | 車道3.5m以上 | 車道3.5m未満 | うち自動車交通不能 |
| 平成11年 | 1級 | 24 | 57,648 | 57,368 | 29 | 280 | - | - | 28 | 133 | 19,111 | 21,665 | 1,956 | 8,050 | 6,705 | - |
| | 2級 | 33 | 51,346 | 51,044 | 21 | 282 | 1 | 20 | 7 | 45 | 5,936 | 24,785 | 434 | 4,917 | 15,222 | - |
| | その他 | 512 | 258,385 | 256,593 | 170 | 1,792 | - | - | 18 | 318 | 33,246 | 111,449 | 2,185 | 16,165 | 95,004 | 543 |
| | 計 | 569 | 367,379 | 365,005 | 220 | 2,354 | 1 | 20 | 53 | 496 | 58,293 | 157,899 | 4,575 | 29,132 | 116,931 | 543 |
| 平成12年 | 1級 | 24 | 57,638 | 57,358 | 29 | 280 | - | - | 28 | 133 | 19,056 | 21,710 | 1,956 | 8,050 | 6,705 | - |
| | 2級 | 32 | 44,537 | 44,235 | 21 | 282 | 1 | 20 | 7 | 44 | 5,588 | 20,596 | 387 | 4,721 | 13,194 | - |
| | その他 | 547 | 273,779 | 271,985 | 170 | 1,794 | - | - | 28 | 376 | 36,385 | 122,788 | 2,238 | 16,284 | 95,680 | 543 |
| | 計 | 603 | 375,954 | 373,578 | 220 | 2,356 | 1 | 20 | 63 | 553 | 61,029 | 165,094 | 4,581 | 29,055 | 115,579 | 543 |
| 平成13年 | 1級 | 24 | 58,269 | 57,974 | 29 | 295 | - | - | 35 | 147 | 20,030 | 21,665 | 1,962 | 8,057 | 6,373 | - |
| | 2級 | 32 | 44,537 | 44,235 | 21 | 282 | 1 | 20 | 7 | 44 | 5,588 | 20,596 | 387 | 4,721 | 13,194 | - |
| | その他 | 572 | 277,260 | 275,466 | 170 | 1,794 | - | - | 28 | 376 | 37,264 | 125,267 | 2,329 | 16,281 | 95,715 | 543 |
| | 計 | 628 | 380,066 | 377,675 | 220 | 2,371 | 1 | 20 | 70 | 567 | 62,882 | 167,528 | 4,678 | 29,059 | 115,282 | 543 |

各年4月1日現在

資料：都市建設課

2. 市内道路舗装状況

単位：〔km, %〕

| 年度 | 種別 | 実延長 | 舗装 | | 未舗装 | | 路線数 | 備考 |
|--------|----|-------|-------|-------|------|------|-------|------------------|
| | | | 延長 | 率 | 延長 | 率 | | |
| 平成9年度 | 国道 | 18.5 | 18.5 | 100.0 | - | - | 1.0 | 一般国道3号 |
| | | 7.9 | 7.9 | 100.0 | - | - | 2.0 | 国道389号線(県管理) |
| | 県道 | 51.1 | 43.4 | 84.9 | 7.7 | 14.6 | 8.0 | |
| | 市道 | 361.9 | 344.5 | 95.2 | 17.4 | 4.8 | 567.0 | 市内全路線 |
| | 農道 | 21.6 | 21.6 | 100.0 | - | - | 36.0 | 赤線, 受益者管理の農道は含まず |
| | 計 | 461.0 | 435.9 | 94.6 | 25.1 | 5.4 | 614.0 | |
| 平成11年度 | 国道 | 18.5 | 18.5 | 100.0 | - | - | 1.0 | 一般国道3号 |
| | | 7.9 | 7.9 | 100.0 | - | - | 2.0 | 国道389号線(県管理)等 |
| | 県道 | 51.1 | 43.4 | 84.9 | 7.7 | 14.6 | 8.0 | |
| | 市道 | 367.4 | 347.2 | 94.5 | 20.2 | 5.5 | 569.0 | 市内全路線 |
| | 農道 | 10.5 | 10.5 | 100.0 | - | - | 20.0 | 赤線, 受益者管理の農道は含まず |
| | 計 | 436.9 | 409.0 | 93.6 | 27.9 | 6.4 | 599.0 | |
| 平成12年度 | 国道 | 18.4 | 18.4 | 100.0 | - | - | 1.0 | 一般国道3号 |
| | | 7.9 | 7.9 | 100.0 | - | - | 2.0 | 国道389号線(県管理)等 |
| | 県道 | 50.9 | 47.9 | 94.1 | 3.0 | 5.9 | 8.0 | |
| | 市道 | 376.0 | 355.5 | 94.5 | 20.5 | 5.5 | 603.0 | 市内全路線 |
| | 農道 | 10.5 | 10.5 | 100.0 | - | - | 20.0 | 赤線, 受益者管理の農道は含まず |
| | 計 | 463.7 | 440.2 | 94.7 | 23.5 | 5.1 | 634.0 | |

各年4月1日現在

資料：国土交通省鹿児島国道工事事務所阿久根維持出張所

出水土木事務所, 都市建設課, 農政課

3. 車種別自動車保有台数

(1)小型車以上等

| 年次 | 総数 | 乗用車 | | 乗合車 | 貨物車 | | | 特殊(殊)車 | 軽自動車 | 小型二輪 |
|-------|--------|-------|-------|-----|-----|-------|-----|--------|-------|------|
| | | 普通 | 小型 | | 普通 | 小型 | 被索引 | | | |
| 平成10年 | 17,518 | 1,356 | 5,793 | 35 | 620 | 1,290 | 6 | 460 | 7,773 | 185 |
| 11 | 17,681 | 1,521 | 5,686 | 33 | 620 | 1,236 | 5 | 480 | 7,904 | 196 |
| 12 | 17,929 | 1,683 | 5,557 | 32 | 618 | 1,207 | 5 | 492 | 8,146 | 189 |

各年3月31日現在

資料:九州運輸局鹿児島陸運支局

軽二輪を除く

(2)軽自動車等

| 種類 年次 | 小型特殊 | | 二輪車 | | | | 軽四輪車 | | 計 |
|----------|------|-----|--------|------------|-------------|---------|-------|-------|--------|
| | 農耕用 | その他 | 50cc未満 | 50~125cc未満 | 125~250cc未満 | 250cc以上 | 乗用 | 貨物 | |
| 平成10年 | 369 | 44 | 2,503 | 151 | 162 | 180 | 2,180 | 5,347 | 10,936 |
| 11 | 367 | 48 | 2,379 | 149 | 145 | 199 | 2,460 | 5,214 | 10,961 |
| 12 | 370 | 49 | 2,300 | 93 | 134 | 188 | 2,750 | 5,109 | 10,993 |
| 13 | 374 | 55 | 2,248 | 92 | 126 | 186 | 3,069 | 5,041 | 11,191 |

各年3月31日現在

資料:税務課

4. 電話普及状況

単位:回線)

| 区分 年度 | 一般加入 | 公衆電話 | | 備考 |
|----------|--------|------|-----|------------------------|
| | | 街頭用 | 店頭用 | |
| 平成9年度 | 12,456 | 155 | - | (着信用電話)46 (ダイヤル回線)4767 |
| 10 | 12,216 | 153 | - | (着信用電話)31 (ダイヤル回線)4746 |
| 11 | 11,850 | 149 | - | (I S D N) 600 |
| 12 | 11,335 | 141 | - | (I S D N) 998 |

阿久根市分のみデータである。

資料:NTT川内支店

住宅・公園

1. 家屋の状況

| 区分 | 所有者数 (人) | 棟数 (棟) | 床面積 (m ²) | 決定価格 (千円) | 単位当り 価格 A | 指示平均 価格 B | A | |
|------|----------------|-----------|--------------------------|--------------|-----------------|-----------------|----------|-----|
| | | | | | | | B (%) | |
| 木造 | 法定免税点 未満のもの | 2,074 | 3,520 | 150,496 | 230,491 | 1,532 | - | - |
| | 法定免税点 以上のもの | 6,459 | 14,348 | 1,092,785 | 22,565,323 | 20,649 | - | - |
| | 計 | 8,533 | 17,868 | 1,243,281 | 22,795,814 | 18,335 | 18,242 | 101 |
| 木造以外 | 法定免税点 未満のもの | 42 | 42 | 1,237 | 5,259 | 4,251 | - | - |
| | 法定免税点 以上のもの | 1,856 | 2,655 | 549,134 | 20,539,957 | 37,404 | - | - |
| | 計 | 1,898 | 2,697 | 550,371 | 20,545,216 | 37,330 | 37,568 | 99 |
| 計 | 法定免税点 未満のもの | 2,116 | 3,562 | 151,733 | 235,750 | 1,554 | - | - |
| | 法定免税点 以上のもの | 8,315 | 17,003 | 1,641,919 | 43,105,280 | 26,253 | - | - |
| | 計 | 10,431 | 20,565 | 1,793,652 | 43,341,030 | 24,164 | - | - |
| 軽減 | 394 | 394 | 39,605 | 1,348,571 | - | - | - | |

平成 13年 1月 1日現在

資料 税務課

2. 新・増築家屋の推移 (課税分)

単位：人、棟、m²

| 家屋種類 | | 平成 11 年 | | | 平成 12 年 | | |
|---------------------------------|---------------------|---------|--------|--------|---------|--------|--------|
| | | 所有者数 | 棟 数 | 床面積 | 所有者数 | 棟 数 | 床面積 |
| 木 造 家 屋 | 専 用 住 宅 | 117 | 117 | 12,400 | 122 | 122 | 12,921 |
| | 共 同 住 宅 ・ 寄 宿 舎 | 6 | 6 | 1,093 | 1 | 1 | 318 |
| | 併 用 住 宅 | 6 | 6 | 847 | 5 | 5 | 627 |
| | 農 蚕 漁 家 住 宅 | - | - | - | - | - | - |
| | 旅 館 ・ 料 亭 ・ ホ テ ル 等 | - | - | - | - | - | - |
| | 事 務 所 ・ 銀 行 ・ 店 舗 | 2 | 2 | 104 | 13 | 13 | 636 |
| | 工 場 ・ 倉 庫 | 14 | 14 | 550 | 13 | 13 | 705 |
| | 附 属 家 | 7 | 21 | 868 | 23 | 71 | 4,322 |
| | そ の 他 | 1 | 1 | 258 | - | - | - |
| | 小 計 | 153 | 167 | 16,120 | 177 | 225 | 19,529 |
| 木 造 以 外 の 家 屋 | 事 務 所 ・ 店 舗 等 | 4 | 4 | 1,214 | 16 | 16 | 5,959 |
| | 住 宅 ・ ア パ ー ト | 10 | 10 | 1,410 | 7 | 7 | 1,060 |
| | 工 場 ・ 倉 庫 | 11 | 11 | 1,909 | 26 | 26 | 4,620 |
| | そ の 他 | 1 | 5 | 3,830 | 9 | 19 | 3,888 |
| | 小 計 | 26 | 30 | 8,363 | 58 | 68 | 15,527 |
| 合 計 | 179 | 197 | 24,483 | 235 | 293 | 35,056 | |

資料 税務課

3. 市営住宅の状況

| 区 分 | 1 種 | | | | 2 種 | | | | | そ の 他 | | 計 |
|-----|-----|----|----|----|-----|-----|----|----|----|-------|----|-----|
| | 木造 | 簡平 | 簡2 | 中耐 | 木造 | 簡平 | 簡2 | 耐2 | 中耐 | 木造 | 簡平 | |
| 戸 数 | 60 | 66 | 16 | 30 | 67 | 125 | 53 | 47 | 78 | 6 | 2 | 550 |

平成 13年 4月 1日現在

資料 :都市建設課

4. 県営住宅の状況

| 区 分 | 簡 平 | 中 耐 | 計 |
|-----|-----|-----|-----|
| 戸 数 | 36 | 154 | 190 |

平成 13年 4月 1日現在

資料 :出土木事務所

平成 8年法改正で 1種 2種の区分はなくなっています。

5. 住宅の所有・種類と居住の状況

| 区 分 | 世帯数 | 世帯人員 | 一世帯当 たり人員 | 一世帯当 延べ面積 (㎡) | 一人当り 延べ面積 (㎡) | 65歳以上 親族のいる 世帯数 | 65歳以上 親族人員 |
|-----------------|--------|--------|--------------|---------------------|---------------------|-----------------------|---------------|
| 一 般 世 帯 | 10,258 | 25,568 | 2.49 | - | - | 5,117 | 7,115 |
| 住宅に住む一般世帯 | 10,201 | 25,489 | 2.50 | 93.6 | 37.5 | 5,105 | 7,100 |
| 主 世 帯 | 10,121 | 25,302 | 2.50 | 94.0 | 37.6 | 5,097 | 7,091 |
| 持 家 | 8,201 | 20,547 | 2.51 | 103.1 | 41.2 | 4,846 | 6,790 |
| 公 営 借 家 | 678 | 1,959 | 2.89 | 50.8 | 17.6 | 122 | 148 |
| 民 間 借 家 | 1,076 | 2,438 | 2.27 | 55.9 | 24.7 | 124 | 147 |
| 給 与 住 宅 | 166 | 358 | 2.16 | 64.8 | 30.1 | 5 | 6 |
| 間 借 り | 80 | 187 | 2.34 | 50.7 | 21.7 | 8 | 9 |
| そ の 他 の 一 般 世 帯 | 57 | 79 | 1.39 | ... | ... | 12 | 15 |

平成12年 10月 1日現在

資料 :平成12年国勢調査

6. 建築確認申請件数

(1) 用途・工事別

| 区分 年度 | 用途別 | | | 工事別 | | | | 計 |
|----------|------|------|-----|-----|----|----|-----|-----|
| | 専用住宅 | 併用住宅 | その他 | 新築 | 増築 | 改築 | その他 | |
| 平成10年度 | 118 | 11 | 33 | 148 | 14 | 0 | 0 | 162 |
| 平成11年度 | 121 | 7 | 63 | 151 | 38 | 2 | 0 | 191 |
| 平成12年度 | 110 | 7 | 62 | 143 | 35 | 1 | 0 | 179 |

資料：都市建設課

(2) 構造別

| 区分 年度 | 木造 | 鉄骨鉄筋 コンクリート造 | 鉄筋 コンクリート造 | 鉄骨造 | コンクリート ブロック造 | その他 | 計 |
|----------|--------|-----------------|---------------|-----|-----------------|-----|-----|
| | 平成10年度 | 127 | 0 | 5 | 30 | 0 | |
| 平成11年度 | 143 | 0 | 5 | 42 | 1 | 0 | 191 |
| 平成12年度 | 138 | 0 | 4 | 37 | 0 | 0 | 179 |

資料：都市建設課

7. 構造別建築着工面積

単位：[m²]

| 区分 年度 | 木造 | 鉄骨鉄筋 コンクリート造 | 鉄筋 コンクリート造 | 鉄骨造 | コンクリート ブロック造 | その他 | 計 |
|----------|--------|-----------------|---------------|--------|-----------------|-----|--------|
| | 平成10年度 | 14,915 | 0 | 4,688 | 5,373 | 0 | |
| 平成11年度 | 17,485 | 0 | 674 | 16,084 | 38.34 | 0 | 34,282 |
| 平成12年度 | 19,559 | 0 | 2,450 | 24,707 | 0 | 0 | 46,715 |

資料：都市建設課

8. 都市公園一覽表

単位:[ha]

| 公園番号 | | | 公園名称 | 種別 | 所在地 | 開設面積 | | 供用の別(全部又は一部) | 用途地域内 | 都市計画区域内 | 都市計画決定 |
|--------------------------------|----|------|--------|----|------------|------------|-------|--------------|-------|---------|--------|
| 種別 | 規模 | 一連番号 | | | | 開設日 | 開設面積 | | | | |
| 2 | 2 | 1 | 晴海公園 | 街区 | 晴海町 | 51. 4. 1 | 0.15 | 全部 | ○ | ○ | |
| " | " | 2 | 中央公園 | " | 本町 | 32. 1. 23 | 0.63 | " | ○ | ○ | ○ |
| " | " | 3 | 川岸公園 | " | 本町 | 32. 1. 23 | 0.10 | " | ○ | ○ | ○ |
| " | " | 4 | 大丸公園 | " | 大丸町 | 32. 1. 23 | 0.09 | " | ○ | ○ | ○ |
| " | " | 5 | 高松公園 | " | 高松町 | 31. 5. 26 | 0.05 | " | ○ | ○ | ○ |
| " | " | 6 | 鶴見公園 | " | 鶴見町 | 58. 10. 20 | 0.32 | " | ○ | ○ | ○ |
| " | " | 7 | わかば公園 | " | 鶴見町 | 58. 10. 20 | 0.05 | " | ○ | ○ | ○ |
| " | " | 8 | 下木場公園 | " | 赤瀬川 | 59. 3. 9 | 0.05 | " | ○ | ○ | ○ |
| " | " | 9 | 遠見公園 | " | 西字遠見 | - | - | - | | ○ | ○ |
| " | " | 10 | 寺山公園 | " | 赤瀬川 牛見顔 | 63. 3. 23 | 0.09 | 全部 | ○ | ○ | |
| 3 | 3 | 1 | 戸柱公園 | 近隣 | 波留 字八ゲ下 | 32. 1. 23 | 2.87 | " | ○ | ○ | |
| 5 | 5 | 1 | 大島公園 | 総合 | 波留 | 32. 1. 23 | 30.02 | " | | ○ | |
| " | " | 2 | 番所丘公園 | " | 西字遠見 | 平2. 7. 20 | 17.22 | 一部 | | ○ | |
| 6 | 5 | 1 | 総合運動公園 | 運動 | 赤瀬川 | 61 4 1 | 10.53 | 全部 | | | |
| 7 | 2 | 1 | 元之島公園 | 風致 | 赤瀬川 池尻 | 63. 4. 20 | 0.52 | " | | ○ | |
| " | " | 2 | 小島公園 | " | 赤瀬川 池尻 | 63. 4. 20 | 0.35 | " | | ○ | |
| 緑 | | 1 | 黒神岩緑地 | 緑地 | 波留 字川原 | 60. 12. 25 | 0.14 | " | ○ | ○ | |
| " | | 2 | 遠見ヶ岡緑地 | " | 波留 字八ゲ下 | 62. 6. 16 | 0.21 | " | | ○ | |
| 墓 | | 1 | 潮見丘墓園 | 墓園 | 赤瀬川 牛見顔 | 32. 8. 19 | 0.90 | 全部 | ○ | ○ | ○ |
| 合計箇所数(箇所) | | | | | | | 19 | | 12 | 19 | |
| 合計面積(ha) | | | | | | | 64.29 | | 4.84 | 64.29 | |
| 地区別一人当り公園面積(m ² /人) | | | | | | | 24.47 | | 5.15 | 32.16 | |

平成13年4月1日現在

資料 都市建設課

都市計画区域面積 A = 4,185ha 用途地域面積 A = 301ha

" 人口 19,988人 " 人口 9,398人

市民所得

1. 産業別市内純生産の推移

単位：[千円, %]

| 項目 | 年度 | 平成8年度 | | 平成9年度 | | 平成10年度 | |
|--------------|----|------------|-------|------------|-------|------------|-------|
| | | 生産額 | 構成比 | 生産額 | 構成比 | 生産額 | 構成比 |
| 第1次産業 | | 5,648,645 | 11.3 | 5,372,418 | 11.3 | 4,799,030 | 10.1 |
| 農業 | | 2,574,847 | 5.1 | 2,546,002 | 5.4 | 2,765,515 | 5.8 |
| 林業 | | 748,376 | 1.5 | 832,535 | 1.8 | 369,255 | 0.8 |
| 水産業 | | 2,325,422 | 4.6 | 1,993,881 | 4.2 | 1,664,260 | 3.5 |
| 第2次産業 | | 13,181,578 | 26.3 | 11,070,285 | 23.4 | 11,241,429 | 23.8 |
| 鉱業 | | - | - | - | - | - | - |
| 建設業 | | 5,558,972 | 11.1 | 5,200,645 | 11.0 | 4,704,538 | 9.9 |
| 製造業 | | 7,622,606 | 15.2 | 5,869,640 | 12.4 | 6,536,891 | 13.8 |
| 第3次産業 | | 34,038,797 | 67.8 | 33,362,867 | 70.4 | 33,488,022 | 70.8 |
| 卸・小売業 | | 6,752,245 | 13.4 | 6,111,723 | 12.9 | 6,166,601 | 13.0 |
| 金融保険 不動産業 | | 6,380,442 | 12.7 | 6,929,863 | 14.6 | 7,058,810 | 14.9 |
| 運輸通信業 | | 2,404,042 | 4.8 | 2,316,621 | 4.9 | 2,296,486 | 4.9 |
| 電気・ガス 水道業 | | 1,203,261 | 2.4 | 1,194,058 | 2.5 | 1,237,003 | 2.6 |
| サービス業 公務 | | 17,298,807 | 34.5 | 16,810,602 | 35.5 | 16,729,122 | 35.3 |
| (控除) 帰属利子 | | 2,660,802 | 5.3 | 2,397,541 | 5.1 | 2,203,565 | 4.7 |
| 市内純生産 | | 50,208,218 | 100.0 | 47,408,029 | 100.0 | 47,324,916 | 100.0 |

平成13年4月公表分

資料：市町村民所得推計報告書

2. 市民所得の分配

| 項目 | 区分 年度 | 市民所得 [千円] | | | 構成比 [%] | | | 伸び率 [%] | | |
|-------------------|----------|------------|------------|------------|---------|-------|-------|---------|------|-------|
| | | 平成 8年度 | 平成 9年度 | 平成 10年度 | 8 | 9 | 10 | 8 | 9 | 10 |
| 雇用者所得 | | 35,854,192 | 35,678,074 | 35,823,644 | 68.2 | 69.5 | 70.5 | 2.1 | 0.5 | 0.4 |
| 財産所得 | | 4,473,124 | 4,442,306 | 4,192,427 | 8.5 | 8.7 | 8.3 | 12.5 | 0.7 | 5.6 |
| 一般政府 | | 606,215 | 647,023 | 745,226 | 1.2 | 1.3 | 1.5 | 5.8 | 6.7 | 15.2 |
| 対家計民間 非営利団体 | | 79,736 | 73,416 | 72,241 | 0.2 | 0.1 | 0.1 | 8.1 | 7.9 | 1.6 |
| 家計 | | 5,159,075 | 5,162,745 | 5,009,894 | 9.8 | 10.1 | 9.9 | 11.7 | 0.1 | 3.0 |
| 企業所得 | | 12,221,227 | 11,180,971 | 10,793,107 | 23.3 | 21.8 | 21.2 | 1.2 | 8.5 | 3.5 |
| 民間法人企業 (配当控除後) | | 1,923,471 | 2,138,362 | 2,031,369 | 3.7 | 4.2 | 4.0 | 12.2 | 11.2 | 5.0 |
| 公的企業 | | 280,855 | 128,125 | 62,656 | 0.5 | 0.2 | 0.1 | 4.8 | 54.4 | 148.9 |
| 個人企業 | | 10,016,901 | 8,914,484 | 8,824,394 | 19.1 | 17.4 | 17.4 | 1.1 | 11.0 | 1.0 |
| 市民所得 | | 52,548,543 | 51,301,351 | 50,809,178 | 100.0 | 100.0 | 100.0 | 0.1 | 2.4 | 1.0 |

平成 13年 4月公表分

資料 :市町村民所得推移報告書

3. 市民 (県民・国民)所得の推移

| 項目 | 区分 年度 | 実数 | | | 伸び率 (%) | |
|---------------|----------|------------|------------|------------|---------|-----|
| | | 平成 8年度 | 平成 9年度 | 平成 10年度 | 9 | 10 |
| 市民所得 | 千円 | 52,548,543 | 51,301,351 | 50,809,178 | 2.4 | 1.0 |
| 県民所得 | 億円 | 42,303 | 41,898 | 41,381 | 1.0 | 1.2 |
| 国民所得 | 億円 | 3,918,762 | 3,923,194 | 3,792,389 | 0.1 | 3.3 |
| 1人当たり 市民所得 | 千円 | 1,918 | 1,887 | 1,887 | 1.6 | 0.0 |
| 1人当たり 県民所得 | 千円 | 2,358 | 2,337 | 2,311 | 0.9 | 1.1 |
| 1人当たり 国民所得 | 千円 | 3,115 | 3,111 | 2,999 | 0.1 | 3.6 |
| 1人当た り格差 | 市/県 | % | 81.3 | 80.7 | 81.7 | |
| | 市/国 | % | 63.5 | 60.7 | 62.9 | |

平成 13年 4月公表分

資料 :市町村民所得推計報告書, 県民経済計算年報

4. 県下各市の市民所得主要指標

| 市 内 | 市内純生産 (千円) | 市民所得 (千円) | 1人当たり 市民所得 (円) | 総人口 (人) |
|-----------------|---------------|---------------|----------------------|-----------|
| 鹿児島市 | 1,663,662,876 | 1,606,387,914 | 2,917,750 | 550,557 |
| 川内市 | 212,554,793 | 182,405,961 | 2,499,054 | 72,990 |
| 鹿屋市 | 178,185,972 | 176,024,367 | 2,199,342 | 80,035 |
| 枕崎市 | 62,229,819 | 60,938,680 | 2,263,359 | 26,924 |
| 串木野市 | 57,032,231 | 61,025,191 | 2,207,618 | 27,643 |
| 阿久根市 | 47,324,916 | 50,809,178 | 1,886,503 | 26,933 |
| 名瀬市 | 85,167,038 | 88,393,163 | 2,034,506 | 43,447 |
| 出水市 | 92,157,754 | 84,758,170 | 2,126,503 | 39,858 |
| 大口市 | 47,292,070 | 46,805,328 | 1,947,058 | 24,039 |
| 指宿市 | 64,127,553 | 62,592,689 | 2,005,405 | 31,212 |
| 加世田市 | 57,134,585 | 49,359,452 | 2,012,700 | 24,524 |
| 国分市 | 162,763,057 | 134,420,119 | 2,567,965 | 52,345 |
| 西之表市 | 39,963,437 | 39,666,379 | 2,081,897 | 19,053 |
| 垂水市 | 37,677,067 | 36,753,245 | 1,801,188 | 20,405 |
| 県計 又は平均 | 4,251,141,232 | 4,116,068,023 | 2,299,351 | 1,790,100 |
| 国 (資料 : 国民経済計算) | | | 2,999千円 | 126,435千人 |

平成13年4月公表(平成10年度分)

資料:市町村民所得推計報告書

教 育 ・ 文 化

1. 学校数・教職員数・在学者数

| 区 分 | 学 校 数 | 学 級 数 | 教 員 数 (本務者) | 職 員 数 (本務者) | 園 児 ・ 児 童 ・ 生 徒 数 | | | 1学級当たり 児童・生徒数 |
|---------|-------|-------|----------------|----------------|-------------------|-------|-------|------------------|
| | | | | | 男 | 女 | 計 | |
| 幼 稚 園 | 2 | 7 | 10 | 1 | 114 | 99 | 213 | 30.4 |
| 小 学 校 | 9 | 73 | 119 | 46 | 890 | 805 | 1,695 | 23.2 |
| 中 学 校 | 4 | 30 | 64 | 17 | 449 | 468 | 917 | 30.6 |
| 高 等 学 校 | 2 | 18 | 58 | 22 | 315 | 272 | 587 | 32.6 |
| 計 | 17 | 128 | 251 | 86 | 1,768 | 1,644 | 3,412 | 26.6 |

平成13年5月1日現在（隼人小学校は休校中）

資料：学校基本調査

2. 児童・生徒数の推移

()内は特殊・言語再掲分

| 区分 年次 | 小 学 校 | | | | | 中 学 校 | | | | |
|--------------|-------|-----------|------------|------------|---------------|-------|-----------|------------|------------|------------|
| | 学 校 数 | 学 級 数 | 児 童 数 | | | 学 校 数 | 学 級 数 | 生 徒 数 | | |
| | | | 男 | 女 | 計 | | | 男 | 女 | 計 |
| 平 成 1 1 年 | 9 | (4) 75 | (9) 915 | (6) 882 | (15) 1,797 | 4 | (2) 30 | (3) 494 | (1) 453 | (4) 947 |
| 平 成 1 2 年 | 9 | (3) 73 | (5) 882 | (6) 840 | (11) 1,722 | 4 | (2) 29 | (4) 469 | (1) 452 | (5) 921 |
| 平 成 1 3 年 | 9 | (3) 73 | (6) 890 | (5) 805 | (11) 1,695 | 4 | (3) 30 | (3) 449 | (3) 468 | (6) 917 |

各年5月1日現在

資料：教育委員会

3. 教職員の推移

| 区分 年次 | 幼 稚 園 | | | 小 学 校 | | | | 職 員 数 | 中 学 校 | | | 職 員 数 |
|-----------|-------|---|----|-------|----|-----|-------|-------|-------|----|----|-------|
| | 教 員 数 | | | 教 員 数 | | | 教 員 数 | | | | | |
| | 男 | 女 | 計 | 男 | 女 | 計 | 男 | 女 | 計 | | | |
| 平 成 1 1 年 | 2 | 9 | 11 | 58 | 66 | 124 | 46 | 43 | 26 | 69 | 18 | |
| 平 成 1 2 年 | 2 | 9 | 11 | 58 | 64 | 122 | 46 | 43 | 28 | 71 | 17 | |
| 平 成 1 3 年 | 2 | 8 | 10 | 62 | 59 | 121 | 46 | 38 | 30 | 68 | 17 | |

各年5月1日現在

資料：教育委員会

4. 学校別園児・児童・生徒数

(1)小学校

()内は特殊・言語再掲分

| 学年 | 学校・ 学級数 児童数 | 阿久根 | 大川 | 西目 | 山下 | 鶴川内 | 田代 | 折多 | 尾崎 | 脇本 | 隼人 | 計 |
|----|-------------------|---------|-----|-----|----|-----|----|---------|-------|---------|-------------|---------|
| | | (1) 23 | 6 | 6 | 6 | 6 | 6 | 3 | (1) 7 | 3 | (1) 13 | |
| 1年 | 男 | (1) 65 | 10 | 7 | 6 | 14 | 0 | 15 | 3 | 26 | 休 校 中 | (1) 146 |
| | 女 | 75 | 8 | 5 | 5 | 3 | 1 | 16 | 0 | 23 | | 136 |
| | 計 | (1) 140 | 18 | 12 | 11 | 17 | 1 | 31 | 3 | 49 | | (1) 282 |
| 2年 | 男 | 65 | 12 | 7 | 11 | 2 | 0 | 14 | 1 | 28 | | 140 |
| | 女 | 55 | 10 | 7 | 6 | 3 | 1 | 7 | 0 | 26 | | 115 |
| | 計 | 120 | 22 | 14 | 17 | 5 | 1 | 21 | 1 | 54 | | 255 |
| 3年 | 男 | (1) 69 | 10 | 13 | 4 | 4 | 0 | 15 | 3 | 34 | | (1) 152 |
| | 女 | (1) 51 | 9 | 6 | 6 | 17 | 1 | 15 | 1 | 26 | | (1) 132 |
| | 計 | (2) 120 | 19 | 19 | 10 | 21 | 1 | 30 | 4 | 60 | | (2) 284 |
| 4年 | 男 | (1) 82 | 6 | 9 | 9 | 2 | 0 | 16 | 1 | (1) 31 | | (2) 156 |
| | 女 | (2) 60 | 8 | 10 | 9 | 2 | 0 | 14 | 2 | 37 | | (2) 142 |
| | 計 | (3) 142 | 14 | 19 | 18 | 4 | 0 | 30 | 3 | (1) 68 | (4) 298 | |
| 5年 | 男 | 61 | 10 | 9 | 11 | 5 | 1 | 9 | 2 | 24 | 132 | |
| | 女 | 66 | 7 | 15 | 6 | 7 | 0 | (1) 13 | 0 | 33 | (1) 147 | |
| | 計 | 127 | 17 | 24 | 17 | 12 | 1 | (1) 22 | 2 | 57 | 279 | |
| 6年 | 男 | (1) 73 | 9 | 12 | 10 | 7 | 1 | (1) 20 | 0 | 32 | (2) 164 | |
| | 女 | (1) 56 | 5 | 7 | 8 | 4 | 0 | 12 | 2 | 39 | (1) 133 | |
| | 計 | (2) 129 | 14 | 19 | 18 | 11 | 1 | (1) 32 | 2 | 71 | (3) 297 | |
| 計 | 男 | (4) 415 | 57 | 57 | 51 | 34 | 2 | (1) 89 | 10 | (1) 175 | (6) 890 | |
| | 女 | (4) 363 | 47 | 50 | 40 | 36 | 3 | (1) 77 | 5 | 184 | (5) 805 | |
| | 計 | (8) 778 | 104 | 107 | 91 | 70 | 5 | (2) 166 | 15 | (1) 359 | (11) 1,695 | |

平成13年5月1日現在

資料:教育委員会

(2)中学校

()内は特殊・言語再掲分

| 学年 | 学校名 | 阿久根 | | 鶴川内 | | 三笠 | | 大川 | | 計 |
|----|-----|---------|--|--------|--|---------|--|----|--|---------|
| | | 学級数 | | | | | | | | |
| 1年 | 男 | (1) 83 | | 9 | | 28 | | 15 | | 135 |
| | 女 | 91 | | (2) 16 | | 42 | | 15 | | (2) 164 |
| | 計 | 174 | | (2) 25 | | 70 | | 30 | | (2) 299 |
| 2年 | 男 | (1) 92 | | 12 | | 42 | | 18 | | (1) 164 |
| | 女 | 100 | | 12 | | 41 | | 10 | | 163 |
| | 計 | (1) 192 | | 24 | | 83 | | 28 | | (1) 327 |
| 3年 | 男 | (2) 83 | | 19 | | 40 | | 8 | | (2) 150 |
| | 女 | 77 | | 15 | | (1) 36 | | 13 | | (1) 141 |
| | 計 | (2) 160 | | 34 | | (1) 76 | | 21 | | (2) 291 |
| 計 | 男 | (3) 258 | | 40 | | 110 | | 41 | | (3) 449 |
| | 女 | 268 | | (2) 43 | | (1) 119 | | 38 | | (3) 468 |
| | 計 | (3) 526 | | (2) 83 | | (1) 229 | | 79 | | (6) 917 |

平成13年5月1日現在

資料 教育委員会

(3)高等学校

| 学校名 | 学級数 | 1年 | | | 2年 | | | 3年 | | | 総数 | | |
|-----------|-----|-----|----|-----|-----|----|-----|----|----|-----|-----|-----|-----|
| | | 男 | 女 | 計 | 男 | 女 | 計 | 男 | 女 | 計 | 男 | 女 | 計 |
| 阿久根高等学校 | 9 | 45 | 57 | 102 | 35 | 62 | 97 | 44 | 54 | 98 | 124 | 173 | 297 |
| 阿久根農業高等学校 | 9 | 59 | 36 | 95 | 80 | 37 | 117 | 50 | 26 | 76 | 189 | 99 | 288 |
| 計 | 18 | 104 | 93 | 197 | 115 | 99 | 214 | 94 | 80 | 174 | 313 | 272 | 585 |

平成13年5月1日現在

資料 各高等学校

(4)幼稚園

| 幼稚園名 | 学級数 | 園児数 | | | 本務教員数 | | |
|--------|-----|-----|-----|-----|-------|---|----|
| | | 男 | 女 | 計 | 男 | 女 | 計 |
| 阿久根幼稚園 | 4 | 68 | 75 | 143 | 1 | 6 | 7 |
| めぐみ幼稚園 | 3 | 49 | 30 | 79 | 1 | 3 | 4 |
| 計 | 7 | 117 | 105 | 222 | 2 | 9 | 11 |

平成13年12月31日現在

資料 各幼稚園

5. 高等学校卒業後の進路状況

(1)阿久根高等学校

| 卒業年月 | 卒業生数 | | | 進学各種 専修学校 も含む | 就職者 | 就職 進学者 | その他 | 県内 就職者 | 進学率 [%] 就職進学者 を含む |
|-------|------|----|-----|---------------------|-----|-----------|-----|-----------|--------------------------|
| | 男 | 女 | 計 | | | | | | |
| 9年3月 | 29 | 84 | 113 | 66 | 34 | 7 | 6 | 23 | 64.6 |
| 10年3月 | 51 | 82 | 133 | 61 | 60 | 5 | 12 | 35 | 49.6 |
| 11年3月 | 57 | 71 | 128 | 66 | 55 | 12 | 7 | 38 | 60.9 |
| 12年3月 | 32 | 85 | 117 | 58 | 32 | 4 | 23 | 28 | 53.0 |
| 13年3月 | 41 | 60 | 101 | 52 | 41 | 2 | 6 | 32 | 53.5 |

資料 阿久根高等学校

(2)阿久根農業高等学校

| 卒業年月 | 卒業生数 | | | 進学各種 専修学校 も含む | 就職者 | 就職 進学者 | その他 | 県内 就職者 | 進学率 [%] 就職進学者 を含む |
|-------|------|----|-----|---------------------|-----|-----------|-----|-----------|--------------------------|
| | 男 | 女 | 計 | | | | | | |
| 9年3月 | 56 | 30 | 86 | 14 | 63 | 1 | 9 | 41 | 17.4 |
| 10年3月 | 61 | 30 | 91 | 12 | 71 | 3 | 6 | 41 | 16.5 |
| 11年3月 | 63 | 41 | 104 | 26 | 70 | 3 | 8 | 35 | 27.9 |
| 12年3月 | 64 | 27 | 91 | 20 | 63 | - | 8 | 46 | 22.0 |
| 13年3月 | 52 | 32 | 84 | 13 | 68 | 1 | 3 | 47 | 16.7 |

資料 阿久根農業高等学校

6. 学校施設等の概況

面積単位：m²

| | 学校名 | 教室数 | | 校舎面積 | | 校地面積 | 学校名 | 教室数 | | 校舎面積 | | 校地面積 |
|-----|-----|-----|----|-----------|-----------|--------|-----|-----|----|-----------|-----|--------|
| | | 普通 | 特別 | うち 体育館 | うち 体育館 | | | 普通 | 特別 | うち 体育館 | | |
| 小学校 | 阿久根 | 23 | 12 | 6,546 | 1,049 | 19,265 | 田代 | 3 | 4 | 1,199 | 532 | 6,136 |
| | 大川 | 7 | 5 | 2,428 | 601 | 9,058 | 折多 | 7 | 6 | 2,581 | 922 | 13,402 |
| | 西目 | 6 | 6 | 2,124 | 420 | 7,619 | 尾崎 | 3 | 5 | 1,423 | 532 | 4,612 |
| | 山下 | 6 | 6 | 2,043 | 532 | 7,127 | 脇本 | 13 | 7 | 3,431 | 600 | 16,544 |
| | 尾崎 | 6 | 5 | 1,520 | 339 | 7,431 | 隼人 | 3 | 3 | 1,385 | 532 | 5,695 |
| 中学校 | 阿久根 | 18 | 16 | 5,956 | 1,202 | 28,059 | 鶴川内 | 4 | 9 | 2,135 | 632 | 10,836 |
| | 大川 | 3 | 11 | 3,036 | 955 | 14,395 | 三笠 | 8 | 14 | 3,762 | 667 | 21,727 |

資料 教育委員会

7. 社会教育学級の開催状況

| 区分 年度 | 中 家 庭 教 育 | 中 央 教 学 級 | 中 央 婦 人 学 級 | 高 齢 者 教 室 | 成 人 大 学 | 成 人 学 級 | 生 活 学 級 | 地 区 婦 人 学 級 | 自 主 社 会 教 育 | 計 |
|----------|-----------------------|-----------------------|----------------------------|-----------------------|------------------|------------------|------------------|----------------------------|----------------------------|--------|
| | 学 級 | 学 級 | 学 級 | 教 室 | 大 学 | 学 級 | 学 級 | 学 級 | 学 級 | 学 級 |
| 平成9年度 | | 13 | 8 | 6(6) | 1 | 18 | 1 | - | 32 | 79 |
| 10 | | 13 | 8 | 6(6) | 1 | 19 | 1 | - | 33 | 81 |
| 11 | | 13 | 14 | 7(7) | 1 | 14 | 1 | - | 31 | 81 |
| 12 | | 13 | 11 | 7(7) | 1 | 18 | 1 | - | 30 | 81 |

高齢者教室」の()内数値は、市単独高齢者学級の数値

資料 生涯学習課

8. 市立公民館の利用状況

| 区分 年度 | 中央公民館(市民会館) | | | | | | 脇本地区公民館 | | | | | |
|----------|------------------|------------------|------------------|------------------|------------------|------------------|------------------|------------------|------------------|------------------|------------------|------------------|
| | 大ホール | | 他の会議室等 | | 計 | | 大ホール | | 他の会議室等 | | 計 | |
| | 利 用 回 数 | 利 用 者 数 | 利 用 回 数 | 利 用 者 数 | 利 用 回 数 | 利 用 者 数 | 利 用 回 数 | 利 用 者 数 | 利 用 回 数 | 利 用 者 数 | 利 用 回 数 | 利 用 者 数 |
| 平成9年度 | 129 | 24,512 | 1,218 | 31,004 | 1,347 | 55,516 | 95 | 2,141 | 473 | 11,258 | 568 | 13,399 |
| 10 | 168 | 35,127 | 1,796 | 57,140 | 1,964 | 92,267 | 69 | 1,888 | 384 | 10,744 | 453 | 12,632 |
| 11 | 118 | 23,272 | 1,706 | 41,465 | 1,824 | 64,737 | 103 | 1,953 | 532 | 12,435 | 635 | 14,388 |
| 12 | 106 | 24,010 | 1,609 | 31,364 | 1,715 | 55,374 | 83 | 1,765 | 462 | 9,029 | 545 | 10,794 |

| 区分 年度 | 大川地区公民館 | | 青年の家 | | 合 計 | |
|----------|------------------|------------------|------------------|------------------|------------------|------------------|
| | 会議室等 | | 会議室等 | | ~ | |
| | 利 用 回 数 | 利 用 者 数 | 利 用 回 数 | 利 用 者 数 | 利 用 回 数 | 利 用 者 数 |
| 平成9年度 | 288 | 5,434 | 63 | 4,060 | 2,266 | 78,409 |
| 10 | 324 | 7,253 | 57 | 4,436 | 2,798 | 116,588 |
| 11 | 268 | 5,017 | 54 | 3,694 | 2,781 | 87,836 |
| 12 | 250 | 4,524 | 55 | 3,945 | 2,565 | 74,637 |

資料 生涯学習課

9. 運動施設の推計利用者数

| 区分 年度 | 総合運動公園 | | | | | | | |
|----------|--------|--------|-------|---------|--------|-------------|--------|------------|
| | 陸上競技場 | 野球場 | 庭球場 | ソフトボール場 | 弓道場 | 雨天 屋内運動場 | 総合体育館 | 勤労者 体育館 |
| 平成9年度 | 39,183 | 25,256 | 7,998 | 38,216 | 21,070 | 13,185 | 34,633 | 10,512 |
| 10 | 33,331 | 17,536 | 6,232 | 36,618 | 29,590 | 13,270 | 37,958 | 10,449 |
| 11 | 42,708 | 20,690 | 5,844 | 35,693 | 33,950 | 14,209 | 46,502 | 10,083 |
| 12 | 43,659 | 22,815 | 5,906 | 45,595 | 32,746 | 19,855 | 42,306 | 10,559 |

| 区分 年度 | 総合運動公園 | | 脇本地区 運動公園 | 市民体育館 | | B&Gセンター | 合 計 |
|----------|--------|--------|--------------|--------|-------|---------|---------|
| | B&G体育館 | B&Gプール | | 体育館 | 武道場 | 艇庫 | |
| 平成9年度 | 18,318 | 16,493 | 9,558 | 22,239 | 5,364 | 2,080 | 264,105 |
| 10 | 15,039 | 11,547 | 10,517 | 39,976 | 5,378 | 1,421 | 268,862 |
| 11 | 19,133 | 13,062 | 7,345 | 26,678 | 3,560 | 805 | 280,262 |
| 12 | 18,053 | 15,435 | 7,665 | 21,406 | 4,757 | 449 | 291,206 |

資料:市民スポーツ課

10. あくねボンタンロードレース大会参加状況

| 距離 年度 | 3 Km | 5 Km | 10 Km | 21.0975 Km (ハーフマラソン) | 42.195Km (フルマラソン) | 計 |
|----------|-------|-------|-------|-------------------------|----------------------|-------|
| | 平成9年度 | 1,714 | 469 | 313 | 383 | |
| 10 | 1,779 | 499 | 355 | 398 | - | 3,031 |
| 11 | 1,713 | 496 | 328 | 397 | - | 2,934 |
| 12 | 1,650 | 467 | 348 | 355 | - | 2,820 |
| 13 | 1,548 | 424 | 270 | 335 | - | 2,577 |

各年12月第2日曜日開催(平成5年は第1日曜日開催)

資料:市民スポーツ課

11. 市立図書館及び郷土資料館の利用状況

(1) 利用者数

| 区 分 | | 年 度 | | 平成10年度 | 平成11年度 | 平成12年度 | |
|-------|---------|-------|--------|--------|--------|--------|-------|
| | | 開館日数 | | 290 | 291 | 292 | |
| 図書館 | 館内 | 利用者数等 | 成人 | 人 | 8,502 | 7,761 | 7,958 |
| | | | 冊 | 29,073 | 26,212 | 26,967 | |
| | | 児童・生徒 | 人 | 9,300 | 7,875 | 7,951 | |
| | | | 冊 | 31,117 | 26,402 | 27,111 | |
| | 計 | | 人 | 17,802 | 15,636 | 15,909 | |
| | | | 冊 | 60,190 | 52,614 | 54,078 | |
| | 1日平均 | 利用者数 | 人 | 61.4 | 53.7 | 54.5 | |
| | | 貸出冊数 | 冊 | 207.6 | 180.8 | 185.2 | |
| | 館外 | 利用者数等 | 移動図書館 | 人 | 6,051 | 5,190 | 4,353 |
| | | | 冊 | 14,346 | 11,955 | 9,875 | |
| 貸出文庫 | | 人 | 7,831 | 7,900 | 7,930 | | |
| | | 冊 | 12,530 | 12,580 | 13,500 | | |
| 計 | | 人 | 13,882 | 13,090 | 12,283 | | |
| | | 冊 | 26,876 | 24,535 | 23,375 | | |
| 合 計 | | | 人 | 31,684 | 28,726 | 28,192 | |
| | | | 冊 | 87,066 | 77,149 | 77,453 | |
| 郷土資料館 | 閉 館 日 数 | | | 293 | 291 | 292 | |
| | 入館者数 | 成人 | | 人 | 1,147 | 1,040 | 154 |
| | | 児童・生徒 | | 人 | 4,225 | 2,018 | 2,111 |
| | | 計 | | 人 | 5,372 | 3,058 | 2,265 |

資料 :生涯学習課

(2) 蔵書状況

| 種別 | 総記 | 哲学 | 歴史 | 社会科学 | 自然科学 | 工学技術 | 産業 | 芸術 | 語学 | 文学 | 児童 本 絵 本 | 郷土 資料 その他 | 計 |
|----|------|------|-------|-------|-------|-------|------|-------|-----|--------|-------------------|-----------------|--------|
| 冊数 | #### | #### | 3,544 | 4,594 | 1,795 | 2,496 | #### | 2,770 | 712 | 22,065 | 27,170 | 729 | 69,514 |
| 比率 | 2.0 | 2.0 | 5.0 | 7.0 | 3.0 | 4.0 | 1.0 | 4.0 | 1.0 | 31.0 | 39.0 | 1.0 | 100.0 |

平成13年3月31日現在

資料 :生涯学習課

12. 指定文化財

| 名称 | | 所在地 | 指定年月日 | 備考 |
|--------|------------------|------------|------------|-----------|
| 鹿児島県指定 | ハマジンチョウ自生地 | 波留(潟) | 昭和28.8.25 | 天然記念物第3号 |
| | 阿久根砲 | 市立郷土資料館 | " 34.6.10 | 有形文化財第37号 |
| | 神舞(かんめ) | 波留南方神社 | " 43.3.29 | 無形文化財第28号 |
| | 脇本古墳群(糸割測1~2号墳) | 脇本上原(糸割測) | " 50.3.31 | 史跡第27号 |
| 阿久根市指定 | へご自生地 | 脇本八郷 | 昭和43.9.17 | 天然記念物第1号 |
| | 脇本古墳群(新田が丘1~4号墳) | 脇本上原(新田が丘) | " 44.7.9 | 史跡第2号 |
| | 沼田文庫 | 山下2192番地 | " 44.7.9 | 有形文化財第3号 |
| | 河南文庫 | 市立郷土資料館 | " 44.7.9 | " 第4号 |
| | 脇本窯跡 | 脇本槁之浦 | " 48.10.12 | 史跡第5号 |
| | 南方神社の石鳥居 | 波留南方神社 | " 60.7.1 | 有形文化財第6号 |
| | 空順法印石像 | 中央公園内 | " 60.7.1 | " 第7号 |
| | 天狗山の摩崖物 | 西目字中杵川内 | " 60.7.1 | " 第8号 |

鳥越古墳は未指定

資料 生涯学習課

13. 歴代教育長

| 歴順 | 氏名 | 就任年月日 | 歴順 | 氏名 | 就任年月日 |
|----|--------|-----------|----|-------|------------|
| 初代 | 徳留 斌 | 昭和27.11.1 | 11 | 峯 徳 栄 | 51.10.1 |
| 2 | 木佐 貴重元 | 28.4.1 | 12 | 池田 友吉 | 55.10.1 |
| 3 | 東 穂 幸男 | 30.3.1 | 13 | 大磯 政明 | 59.10.15 |
| 4 | 長濱 熊彦 | 31.6.1 | 14 | " | 63.10.15 |
| 5 | " | 31.10.1 | 15 | " | 平成 4.10.15 |
| 6 | " | 35.10.1 | 16 | 井上 満博 | 6.4.1 |
| 7 | 黒崎 栄 | 36.7.5 | 17 | " | 8.10.15 |
| 8 | " | 39.10.1 | 18 | 櫛山 重遠 | 13.10.15 |
| 9 | " | 43.10.1 | | | |
| 10 | " | 47.10.1 | | | |

資料 教育委員会

医療・衛生

1. 医療施設数と従業者数の状況

| 区分 年次 | 医療施設 | | | | | | | 従業者数 | | | | |
|----------|------|-----|-----|-----|-----|-----|-----------|------|----|----------|-----|------------|
| | 総数 | | 病院 | | 診療所 | | 歯科 診療所 | 助産所 | 医師 | 歯科 医師 | 薬剤師 | 看護師 保健師 |
| | 施設数 | 病床 | 施設数 | 病床 | 施設数 | 病床 | | | | | | |
| 平成9年 | 20 | 729 | 3 | 583 | 17 | 146 | 8 | 4 | - | - | - | - |
| 10 | 22 | 729 | 3 | 583 | 19 | 146 | 8 | 4 | 56 | 13 | 35 | 434 |
| 11 | 22 | 705 | 3 | 583 | 19 | 122 | 10 | 4 | - | - | - | - |
| 12 | 22 | 705 | 3 | 583 | 19 | 122 | 10 | 4 | 56 | 14 | 30 | 442 |

各年10月1日現在

資料: 県医務課

医師は非常勤を、看護婦(士)・保健婦(士)の欄の数値は助産婦・准看護婦(士)等を含む。
従業者数は隔年調査(12月31日現在)

2. 年齢階層別死亡者数

| 階層 年次 | 0~ 9歳 | 10 ~ 19歳 | 20 ~ 29歳 | 30 ~ 39歳 | 40 ~ 49歳 | 50 ~ 59歳 | 60 ~ 69歳 | 70 ~ 79歳 | 80 ~ 89歳 | 90歳 以上 | 計 |
|----------|----------|-------------|-------------|-------------|-------------|-------------|-------------|-------------|-------------|-----------|-----|
| 平成10年 | 4 | - | 1 | 4 | 6 | 14 | 47 | 98 | 98 | 57 | 329 |
| 11 | 1 | - | 1 | 5 | 7 | 17 | 41 | 91 | 126 | 49 | 338 |
| 12 | 1 | - | 1 | 1 | 6 | 12 | 45 | 97 | 99 | 47 | 309 |

資料: 出水保健所

3. 主要死因別死者数

(1)平成11年の状況

平成12年度あり

| 死亡別内訳 | 男性 | 女性 | 死亡別内訳 | 男性 | 女性 |
|----------------------|----|----|---------------------------|-----|-----|
| 感染症及び寄生虫症 | 11 | 6 | 消化器系の疾患 | 4 | 3 |
| 新生物 | 58 | 30 | 皮膚及び皮膚組織の疾患 | - | - |
| 血液及び造血器の疾患並びに免疫機構の障害 | - | 1 | 筋骨格系・結合組織の疾患 | - | - |
| 内分泌・栄養及び代謝疾患 | 2 | 6 | 尿路性器系の疾患 | 3 | 6 |
| 精神及び行動の障害 | 1 | 1 | 妊娠,分娩及び産じょく | - | - |
| 神経系の疾患 | - | - | 周産期に発生した病態 | - | - |
| 眼及び付属器の疾患 | - | - | 先天奇形,変形及び染色体異常 | - | - |
| 耳及び乳様突起疾患 | - | - | 症状,徴候及び異常臨床所見等で他に分類されないもの | 4 | 8 |
| 循環器系の疾患 | 47 | 64 | 傷病及び死亡の外因 | 19 | 7 |
| 呼吸器系の疾患 | 34 | 23 | 男女別計 | 183 | 155 |
| | | | 合計 | 338 | |

資料: 出水保健所

(2)平成12年の状況

| 死亡別内訳 | | | 男性 | 女性 | 死亡別内訳 | | | 男性 | 女性 | | | | | | |
|-------------|----|---|------------|----|--------|----|----|--------|----|---|------|-----|--|----|----|
| 悪性新生物 | | | 61 | 34 | 脳血管疾患 | | | 28 | 28 | | | | | | |
| 食道の悪性新生物 | 1 | - | 胃の悪性新生物 | 15 | くも膜下出血 | 7 | 1 | 脳内出血 | 6 | 6 | | | | | |
| 結腸の悪性新生物 | 4 | 2 | | | 脳梗塞 | 15 | 21 | | | | | | | | |
| 直腸S状結腸移行部 | 2 | - | 糖尿 | | | - | 1 | 高血圧性疾患 | | | 1 | 1 | | | |
| 肝及び肝内胆管 | 8 | 2 | 大動脈瘤及び解離 | | | 1 | - | 肺炎 | | | 19 | 8 | | | |
| 胆のう及び他の胆道 | 5 | 6 | 慢性閉塞性肺疾患 | | | 4 | 4 | 喘息 | | | 1 | - | | | |
| 膵の悪性新生物 | 2 | 3 | 肝疾患 | | | 3 | 4 | 腎不全 | | | - | 3 | | | |
| 気管、気管支及び肺 | 12 | 5 | 老衰 | | | 1 | 3 | 不慮の事故 | | | 7 | 3 | | | |
| 乳房の悪性新生物 | 1 | 4 | 急性心筋梗塞 | | | 10 | 5 | 交通事故 | 3 | 2 | その他の | | | 4 | 1 |
| 子宮の悪性新生物 | - | 2 | その他の虚血性心疾患 | | | 1 | 2 | 自殺 | 4 | - | その他の | | | 16 | 18 |
| 白血病 | 1 | - | 不整脈及伝導障害 | | | 4 | 4 | 男女別計 | | | 176 | 133 | | | |
| その他 | 10 | 5 | 心不全 | | | 4 | 6 | 合計 | | | 309 | | | | |
| 心疾患(高血圧性除く) | | | 23 | 23 | その他 | | | 4 | 6 | | | | | | |
| 結核 | | | - | - | 合計 | | | | | | | | | | |

資料:出水保健所

4. 予防接種の実施状況

| 区分 | ポリオ | | 百日せき | | ジフテリア | | 風しん | | 麻しん | | 日本脳炎 | | B.C.G | |
|--------|-----|-----|-------|-----|-------|-----|-------|-----|-----|-----|-------|-------|-------|-----|
| | 対象 | 接種 | 対象 | 接種 | 対象 | 接種 | 対象 | 接種 | 対象 | 接種 | 対象 | 接種 | 対象 | 接種 |
| 平成10年度 | 691 | 404 | 1,248 | 848 | 328 | 255 | 1,197 | 755 | 364 | 170 | 1,713 | 1,249 | 510 | 395 |
| 11 | 663 | 441 | 1,115 | - | 393 | 293 | 858 | - | 361 | 257 | 1,393 | 1,294 | 504 | 408 |
| 12 | 439 | 258 | 1,136 | 757 | 346 | 254 | 745 | 437 | 333 | 182 | 1,450 | 1,095 | 464 | 360 |
| 13 | 641 | 459 | 1,103 | 816 | 342 | 253 | 452 | 209 | 350 | 216 | 1,559 | 1,058 | 529 | 425 |

数値は延べ数

資料:健康福祉課

5. 狂犬病予防状況

| 年 度 | 登録頭数 | 注射頭数 | 捕獲・引取頭数 | 返還頭数 | 咬傷届出数 |
|--------|-------|-------|---------|------|-------|
| 平成 9年度 | 1,543 | 1,365 | 178 | 1 | - |
| 10 | 1,595 | 1,348 | 113 | 2 | 1 |
| 11 | 1,668 | 1,391 | 97 | 1 | 2 |
| 12 | 1,709 | 1,345 | 76 | 3 | - |
| 13 | 1,752 | 1,389 | 53 | 5 | 1 |

各年 12月 31日現在

資料 :出水保健所

6. 塵芥処理数の推移

単位 : [t]

| 区分 年度 | 可 燃 物 | | | 不 燃 物 | | | 合 計 | | |
|----------|-------|-------|-------|-------|-----|-----|-------|-------|-------|
| | 収 集 | 事 業 | 計 | 収 集 | 事 業 | 計 | 収 集 | 事業所 | 計 |
| 平成 10年度 | 4,448 | 2,432 | 6,880 | 523 | 200 | 723 | 4,971 | 2,632 | 7,603 |
| 11 | 4,685 | 2,551 | 7,236 | 501 | 219 | 720 | 5,186 | 2,770 | 7,956 |
| 12 | 4,588 | 2,869 | 7,457 | 462 | 369 | 831 | 5,050 | 3,238 | 8,288 |

北薩広域行政事務組合塵芥処理場へ阿久根市分搬入値

資料 :市民環境課

7. 浄化槽の設置状況

単位 : [基]

| 区分 年度 | 単独処理浄化槽 | | | 合併処理浄化槽 | | | 合 計 | | |
|----------|---------|-----|----|---------|-----|-----|-----|-----|-----|
| | 住 居 | 非住居 | 計 | 住 居 | 非住居 | 計 | 住 居 | 非住居 | 計 |
| 平成 10年度 | 64 | 11 | 75 | 128 | 10 | 138 | 192 | 21 | 213 |
| 11 | 12 | 6 | 18 | 150 | 11 | 166 | 162 | 17 | 179 |
| 12 | 4 | 3 | 7 | 200 | 20 | 220 | 204 | 23 | 227 |

設置率は、事業所を除く設置件数 / 市内世帯数

資料 :市民環境課

8. 婦人の家利用状況

単位 : [人, %]

| 区分 年度 | 勤 労 女 性 | | 主 婦 等 | | そ の 他 | | 計 |
|----------|---------|-----|-------|-----|-------|-----|--------|
| | 利用者数 | 利用率 | 利用者数 | 利用率 | 利用者数 | 利用率 | |
| 平成 10年度 | 5,033 | 33 | 9,356 | 60 | 1,083 | 7 | 15,472 |
| 11 | 5,136 | 34 | 8,809 | 58 | 1,146 | 8 | 15,091 |
| 12 | 5,582 | 33 | 9,992 | 59 | 1,458 | 9 | 17,032 |

資料 :総務企画課

9. 国民健康保険の被保険者と保険税

単位：(人,円)

| 区分 年度 | 被保険者数 | | 保険税 調定額 (千円) | 一世帯当たり保険税 | | | 被 保 険 者 一 人 平 均 保 險 税 | |
|----------|-------|--------|--------------------|-----------|---------|---------|-----------------------------|--------|
| | 世 帯 | 被保険者 | | 最 高 | 最 低 | 平 均 | | |
| 平成 8年度 | 6,006 | 12,351 | 719,028 | 520,000 | 14,600 | 119,718 | 58,216 | |
| 9 | 6,067 | 12,299 | 708,085 | 530,000 | 14,600 | 116,711 | 57,573 | |
| 10 | 6,132 | 12,278 | 758,057 | 530,000 | 13,800 | 123,623 | 61,741 | |
| 11 | 6,240 | 12,266 | 749,969 | 530,000 | 13,800 | 120,187 | 61,142 | |
| 12 | 医療 | 6,277 | 12,158 | 730,700 | 530,000 | 13,800 | 116,409 | 60,100 |
| | 介護 | 2,621 | 3,504 | 50,853 | 70,000 | 2,610 | 19,402 | 14,513 |

資料：健康福祉課

10. 国民健康保険の給付状況

| 区分 年度 | 療 養 諸 費 | | | | | 高額療養費 | | その他の給付 | |
|----------|---------|-----------|------------|------------|------------|-------|---------|------------|------------|
| | 件 数 | 費用額 | 保険者 負 担 | 被保険 者負担 | 公 費 負 担 | 件 数 | 支給額 | 助 産 給 付 | 葬 祭 給 付 |
| 平成 8 | 131,074 | 4,887,445 | 4,160,121 | 712,960 | 14,364 | 1,995 | 155,073 | 13,200 | 6,090 |
| 9 | 151,628 | 5,436,929 | 4,592,591 | 829,783 | 14,555 | 2,253 | 181,044 | 10,200 | 4,740 |
| 10 | 180,395 | 5,859,524 | 4,946,628 | 897,680 | 15,217 | 2,121 | 200,183 | 12,000 | 6,150 |
| 11 | 187,654 | 6,176,913 | 5,249,487 | 911,903 | 15,523 | 2,201 | 204,125 | 10,800 | 8,100 |
| 12 | 186,739 | 5,655,828 | 4,755,072 | 881,915 | 18,841 | 2,026 | 191,252 | 8,100 | 7,050 |

資料：健康福祉課

11. 大川診療所の利用状況

| 区分 年度 | 平成 9年度 | 平成 10年度 | 平成 11年度 | 平成 12年度 |
|----------|--------|---------|---------|---------|
| 診 療 日 数 | 243 | 242 | 242 | 243 |
| 延 患 者 数 | 9,276 | 9,046 | 8,404 | 7,322 |
| 1日当り患者数 | 38.17 | 37.38 | 34.73 | 30.13 |

資料：大川診療所

12.介護保険料段階別第1号被保険者数

単位：[人]

| 区分 | 率 | 月額保険料(円) | 被保険者 | | | | 備考 |
|------|------|----------|------------|-------|------------|-------|--------|
| | | | 平成13年4月16日 | | 平成13年12月末日 | | |
| | | | 人数 | 割合(%) | 人数 | 割合(%) | |
| 第1段階 | 0.50 | 1,600 | 114 | 1.43 | 104 | 1.32 | |
| 第2段階 | 0.75 | 2,400 | 4,415 | 55.26 | 4504 | 57.14 | |
| 第3段階 | 1.00 | 3,200 | 2,356 | 29.49 | 2246 | 28.49 | 保険料基準額 |
| 第4段階 | 1.25 | 4,000 | 854 | 10.69 | 814 | 10.33 | |
| 第5段階 | 1.50 | 4,800 | 250 | 3.13 | 215 | 2.73 | |
| 合計 | | | 7,989 | 100 | 7,883 | 100 | |

資料：健康福祉課

第1号被保険者の保険料は、平成12年4月から9月までは拠出が免除され、同年10月から平成13年9月までは2分の1の額が拠出された。(特例措置の適用)

13.認定者数の推移

単位：[人]

| 年度 | 月 | 4 | 5 | 6 | 7 | 8 | 9 | 10 | 11 | 12 | 1 | 2 | 3 | 合計 | 月平均 | |
|---------|----------|--------|--------|--------|--------|--------|--------|--------|--------|--------|--------|--------|--------|---------|--------|-----|
| 12 | 住民登録者数 | 26,995 | 26,914 | 26,927 | 26,920 | 26,911 | 26,908 | 26,910 | 26,912 | 26,904 | 26,875 | 26,847 | 26,642 | 322,665 | 26,889 | |
| | 住民登録高齢者数 | 7,740 | 7,688 | 7,696 | 7,701 | 7,699 | 7,715 | 7,732 | 7,748 | 7,759 | 7,769 | 7,795 | 7,830 | 92,872 | 7,739 | |
| | 認定者数 | 要支援 | 174 | 180 | 189 | 78 | 198 | 198 | 106 | 130 | 107 | 130 | 149 | 154 | 1,793 | 149 |
| | | 要介護1 | 269 | 278 | 282 | 288 | 295 | 300 | 320 | 281 | 319 | 283 | 270 | 267 | 3,452 | 288 |
| | | 要介護2 | 124 | 126 | 134 | 132 | 136 | 135 | 132 | 121 | 133 | 125 | 91 | 94 | 1,483 | 124 |
| | | 要介護3 | 90 | 91 | 97 | 101 | 102 | 102 | 104 | 93 | 103 | 92 | 64 | 70 | 1,109 | 92 |
| | | 要介護4 | 110 | 113 | 127 | 126 | 125 | 127 | 126 | 123 | 127 | 125 | 130 | 117 | 1,476 | 123 |
| | | 要介護5 | 96 | 96 | 103 | 100 | 99 | 100 | 103 | 103 | 104 | 104 | 97 | 97 | 1,202 | 100 |
| | 合計 | 863 | 884 | 932 | 825 | 955 | 962 | 891 | 851 | 893 | 859 | 801 | 799 | 10,515 | 876 | |
| 高齢者占有率 | 11.15 | 11.5 | 12.11 | 10.71 | 12.4 | 12.47 | 11.52 | 10.98 | 11.51 | 11.06 | 10.28 | 10.2 | | 11.32 | | |
| 第2号被保険者 | 23 | 24 | 25 | 25 | 25 | 25 | 25 | 24 | 25 | 24 | 24 | 24 | 293 | 24 | | |
| 13 | 住民登録者数 | 26,699 | 26,692 | 26,716 | 26,698 | 26,679 | 26,689 | 26,675 | 26,663 | 26,609 | - | - | - | 240,120 | 26,680 | |
| | 住民登録高齢者数 | 7,831 | 7,835 | 7,833 | 7,825 | 7,845 | 7,855 | 7,861 | 7,864 | 7,875 | - | - | - | 70,624 | 7,847 | |
| | 認定者数 | 要支援 | 153 | 148 | 144 | 157 | 162 | 166 | 165 | 172 | 175 | - | - | - | 1,442 | 160 |
| | | 要介護1 | 278 | 266 | 262 | 258 | 270 | 271 | 278 | 281 | 274 | - | - | - | 2,438 | 271 |
| | | 要介護2 | 101 | 112 | 115 | 120 | 115 | 108 | 112 | 110 | 109 | - | - | - | 1,002 | 111 |
| | | 要介護3 | 74 | 77 | 83 | 83 | 83 | 72 | 73 | 72 | 71 | - | - | - | 688 | 76 |
| | | 要介護4 | 94 | 94 | 100 | 100 | 102 | 102 | 101 | 104 | 100 | - | - | - | 897 | 100 |
| | | 要介護5 | 85 | 86 | 89 | 90 | 96 | 88 | 84 | 84 | 86 | - | - | - | 788 | 88 |
| | 合計 | 785 | 783 | 793 | 808 | 828 | 807 | 813 | 823 | 815 | - | - | - | 7,255 | 806 | |
| 高齢者占有率 | 10.02 | 9.99 | 10.12 | 10.33 | 10.55 | 10.27 | 10.34 | 10.47 | 10.35 | - | - | - | | 10.27 | | |
| 第2号被保険者 | 21 | 22 | 23 | 25 | 23 | 23 | 23 | 24 | 26 | - | - | - | 210 | 23 | | |

資料：健康福祉課

14.介護サービス給付の状況

単位：円

| 区分 | 給付費名 | 平成12年度(平成12年4月から平成13年2月までの支給分) | | | | | | 平成13年度(平成13年3月から8月分までの支給分) | | | | | |
|-----------------|---------------|--------------------------------|---------------|-------------|-------------|------------|-------------|----------------------------|-------------|-------------|------------|------------|------------|
| | | 要介護給付 | | | 要支援給付 | | | 要介護給付 | | | 要支援給付 | | |
| | サービスの種類 | 支給件数 | 費用額 | 給付額 | 支給件数 | 費用額 | 給付額 | 支給件数 | 費用額 | 給付額 | 支給件数 | 費用額 | 給付額 |
| 居宅介護サービス | 訪問介護 | 1,194 | 41,677,226 | 37,509,633 | 440 | 5,687,080 | 5,118,372 | 612 | 24,380,282 | 21,934,638 | 305 | 4,213,327 | 3,790,755 |
| | 訪問入浴介護 | 349 | 18,353,750 | 16,521,750 | 0 | 0 | 0 | 185 | 10,836,250 | 9,753,750 | 0 | 0 | 0 |
| | 訪問看護 | 734 | 21,085,316 | 18,975,906 | 140 | 2,673,900 | 2,406,510 | 396 | 10,997,084 | 9,899,352 | 50 | 780,700 | 703,863 |
| | 訪問リハビリテーション | 146 | 2,502,500 | 2,252,250 | 10 | 143,000 | 128,700 | 63 | 1,060,950 | 955,350 | 0 | 0 | 0 |
| | 通所介護 | 471 | 20,656,240 | 18,591,390 | 572 | 17,846,750 | 16,062,075 | 196 | 10,058,280 | 9,052,452 | 260 | 8,325,050 | 7,492,545 |
| | 通所リハビリテーション | 2,251 | 172,715,222 | 155,340,810 | 636 | 23,431,170 | 21,036,303 | 1,139 | 85,303,094 | 76,741,263 | 407 | 16,122,636 | 14,479,722 |
| | 福祉用具貸与 | 309 | 4,152,165 | 3,731,715 | 19 | 261,000 | 234,900 | 345 | 4,111,580 | 3,703,275 | 16 | 240,000 | 216,000 |
| | 短期入所生活介護 | 45 | 3,741,206 | 3,370,959 | 0 | 0 | 0 | 50 | 3,769,214 | 3,341,601 | 3 | 178,540 | 160,686 |
| | 短期入所療養施設(老健) | 102 | 6,222,280 | 5,621,850 | 4 | 182,600 | 164,340 | 42 | 2,733,260 | 2,459,934 | 7 | 218,680 | 196,812 |
| | 短期入所療養介護(療養型) | 0 | 0 | 0 | 0 | 0 | 0 | 0 | 0 | 0 | 0 | 0 | 0 |
| | 居宅療養管理指導 | 928 | 7,815,552 | 7,029,180 | 137 | 1,043,800 | 939,420 | 450 | 3,566,300 | 3,207,690 | 61 | 431,900 | 388,710 |
| | 痴呆対応型共同生活介護 | 4 | 777,550 | 699,795 | 0 | 0 | 0 | 43 | 10,618,430 | 9,556,587 | 0 | 0 | 0 |
| | 特定施設入所者生活介護 | 0 | 0 | 0 | 0 | 0 | 0 | 0 | 0 | 0 | 0 | 0 | 0 |
| | 福祉用具購入 | 36 | 991,177 | 892,055 | 10 | 173,800 | 156,420 | 34 | 814,326 | 732,892 | 12 | 253,100 | 227,790 |
| 住宅改修 | 23 | 2,252,460 | 2,027,211 | 6 | 673,442 | 606,097 | 20 | 1,484,585 | 1,336,125 | 11 | 532,574 | 479,316 | |
| サービス計画給付 | 3,784 | - | 28,403,800 | 1,541 | - | 10,021,900 | 1,800 | - | 14,106,300 | 841 | - | 5,467,200 | |
| 施設介護サービス給付費 | 介護老人福祉施設 | 931 | 245,708,357 | 230,353,767 | - | - | - | 515 | 134,459,121 | 125,289,406 | - | - | - |
| | 介護老人保健施設 | 1,423 | 394,220,314 | 354,308,232 | - | - | - | 735 | 205,263,845 | 184,704,228 | - | - | - |
| | 介護療養型医療施設 | 710 | 268,330,023 | 241,497,018 | - | - | - | 399 | 149,305,192 | 134,365,367 | - | - | - |
| | 特定診療費 | 521 | 12,392,730 | 11,153,457 | - | - | - | 303 | 6,518,750 | 5,865,876 | - | - | - |
| | 食事費用 | 3,057 | 190,094,520 | 141,529,100 | - | - | - | 1,644 | 102,355,580 | 75,330,160 | - | - | - |
| 高額介護サービス費 | 865 | - | 7,991,358 | 2 | - | 23,283 | 1,036 | - | 6,875,808 | 6 | - | 15,663 | |
| 合計 | 17,883 | 1,413,688,588 | 1,287,801,236 | 3,517 | 52,116,542 | 56,898,320 | 10,007 | 767,636,123 | 699,212,054 | 1,979 | 31,296,507 | 33,619,062 | |
| 月平均値 | 1626 | 128,517,144 | 117,072,840 | 320 | 4,737,868 | 5,172,575 | 1668 | 127,939,354 | 116,535,342 | 330 | 5,216,085 | 5,603,177 | |
| 要介護、要支援の保険給付費総額 | | 1,344,699,556 | 同左の月平均額 | | 122,245,414 | | 732,831,116 | 同左の月平均額 | | 122,138,519 | | | |

資料：健康福祉課

民 生 ・ 労 働

1. 国民年金 (拠出制) の収納状況

単位：[人,千円]

| 区分 年度 | 適用被保険者数 | | | | 免除被保険者数 | | | 保険料収納額 | | |
|----------|---------|-------|----|-------|---------|----------|----------|---------|---------|--------|
| | 総数 | 第1号 | | 第3号 | 総数 | 法定 免除 | 申請 免除 | 総数 | 印紙収入 | 現金収入 |
| | | 強制 | 任意 | | | | | | | |
| 平成9年度 | 5,618 | 3,889 | 33 | 1,696 | 1,069 | 318 | 751 | 405,691 | 380,069 | 25,622 |
| 10 | 5,499 | 3,828 | 35 | 1,636 | 1,172 | 316 | 856 | 392,241 | 373,714 | 18,527 |
| 11 | 5,395 | 3,793 | 24 | 1,578 | 1,007 | 315 | 692 | 391,061 | 363,098 | 27,963 |
| 12 | 5,240 | 3,659 | 21 | 1,560 | 1,007 | 307 | 700 | 372,006 | 347,143 | 24,863 |

資料：市民環境課

2. 国民年金 受給者給付状況

単位：[人,千円]

| 区分 年度 | 老 齢 給 付 | 障 害 給 付 | 遺 族 給 付 | 老 齢 福 祉 年 金 | 合 計 |
|----------|-----------|---------|---------|-------------|-----------|
| 平成8年度 | 6,285 | 821 | 70 | 187 | 7,363 |
| | 3,054,253 | 738,204 | 49,525 | 75,249 | 3,917,231 |
| 9 | 6,525 | 818 | 74 | 154 | 7,571 |
| | 3,288,028 | 734,624 | 51,278 | 61,969 | 4,135,900 |
| 10 | 6,673 | 817 | 86 | 127 | 7,703 |
| | 3,526,819 | 744,047 | 62,366 | 52,019 | 4,385,251 |
| 11 | 6,797 | 805 | 96 | 100 | 7,798 |
| | 3,716,674 | 737,281 | 68,858 | 41,200 | 4,564,013 |
| 12 | 6,899 | 791 | 92 | 73 | 7,855 |
| | 3,872,394 | 722,991 | 67,220 | 30,076 | 4,692,681 |

資料：市民環境課

3. 国民年金 受給者給付状況 (死亡一時金)

単位：[件,千円]

| 年度 | 平成8年度 | 9 | 10 | 11 | 12 |
|------|-------|-------|-------|-------|-------|
| 件数 | 15 | 20 | 17 | 18 | 14 |
| 支給金額 | 2,267 | 3,508 | 2,657 | 3,227 | 1,930 |

資料：市民環境課

4. 社会福祉

(1) 社会福祉施設

| 施設区分 | 経営区分 | 施設名 | 入所人員 | | 従事者数 | 保母 又は介護 人の数 |
|-----------|--------|----------|------|-----|------|-------------------|
| | | | 定員 | 現員 | | |
| 児童福祉施設 | 市立 | 脇本保育園 | 45 | 39 | 10 | 5 |
| | | 折多保育園 | 60 | 62 | 16 | 10 |
| | | みなみ保育園 | 90 | 95 | 28 | 19 |
| | 社会福祉法人 | 阿光保育園 | 120 | 114 | 24 | 14 |
| | | 蓮華保育園 | 120 | 112 | 15 | 10 |
| | | みどりが丘保育園 | 60 | 77 | 23 | 18 |
| | | 文旦保育園 | 90 | 90 | 15 | 10 |
| 老人福祉施設 | 社会福祉老人 | 聖園老人ホーム | 60 | 60 | 17 | 8 |
| | | 盲老ホーム蓮実園 | 50 | 50 | 21 | 11 |
| 身体障害者療護施設 | 社会福祉法人 | 愛和園 | 50 | 50 | 17 | 21 |
| 知的障害者授産施設 | 育成会 | 双葉作業所 | 10 | 11 | 2 | |
| 計 | | | | | 188 | |

平成13年10月1日現在

資料:健康福祉課

(2) 身体障害者手帳交付件数

| 区分 | 1級 | 2級 | 3級 | 4級 | 5級 | 6級 | 計 |
|------|-----|-----|-----|-----|-----|-----|-------|
| 視覚障害 | 79 | 64 | 19 | 9 | 12 | 28 | 211 |
| 聴覚障害 | 6 | 81 | 38 | 33 | 1 | 78 | 237 |
| 言語障害 | 0 | 3 | 7 | 4 | 0 | 0 | 14 |
| 肢体障害 | 206 | 246 | 124 | 181 | 126 | 66 | 949 |
| 内部障害 | 178 | 6 | 107 | 74 | 0 | 0 | 365 |
| 計 | 469 | 400 | 295 | 301 | 139 | 172 | 1,776 |

平成13年3月31日現在

資料:健康福祉課

5. 老人福祉

(1) 老人人口等

| 区分 年度 | 65歳以上 人口 (住民基本台帳) | 老人 クラブ |
|----------|-------------------------|-----------|
| | 平成10年度 | 7,497 |
| 11 | 7,595 | 4,194 |
| 12 | 7,715 | 4,269 |

各年10月1日現在 資料:健康福祉課

(2) 施設等利用状況

| 年度 | 老人福祉センター | | | |
|--------|----------|--------|--------|--------|
| | 利用団体 | 総利用者数 | 個人利用者数 | 団体利用者数 |
| 平成10年度 | 136 | 10,007 | 3,487 | 6,520 |
| 11 | 100 | 4,622 | 2,182 | 2,440 |
| 12 | 146 | 6,993 | 3,723 | 3,270 |

資料:健康福祉課

(3) 要援護者 ねたきり老人

| 区分 年度 | 65歳以上 高齢化率 | 独居老人 | | | 高齢夫婦 の み 世帯数 | 高齢者 の み 世帯数 | ネット 見守り 対象者 | 寝たきり 老人 | 入浴 サービス 利用者 |
|----------|---------------|------|-------|-------|-----------------------|----------------------|-------------------|------------|-------------------|
| | | 男 | 女 | 計 | | | | | |
| 平成10年度 | 27.2% | 278 | 1,470 | 1,748 | 1,233 | 114 | 173 | 153 | 1,372 |
| 11 | 28.6% | 321 | 1,532 | 1,853 | 1,309 | 323 | 196 | 135 | 1,563 |
| 12 | 29.4% | 334 | 1,598 | 1,932 | 1,332 | 344 | 215 | 120 | 1,650 |

資料:健康福祉課
 ↑
 小地域ネットワーク実施地区
 { 平成10年度31地区
 平成11年度32地区
 平成12年度33地区

(4) 敬老年金の支給状況

単位:円

| 区分 年度 | 支給対象者 | | 支給額 | |
|----------|--------|-----|-----------|----------|
| | 年齢 | 対象者 | 合計 | 一人当たり平均額 |
| 平成10年度 | 85~89 | 554 | 3,324,000 | 6,000 |
| | 90~99 | 246 | 2,952,000 | 12,000 |
| | 100歳以上 | 7 | 700,000 | 100,000 |
| 平成11年度 | 85~89 | 549 | 3,294,000 | 6,000 |
| | 90~99 | 260 | 3,120,000 | 12,000 |
| | 100歳以上 | 5 | 500,000 | 100,000 |
| 平成12年度 | 85~89 | 583 | 3,498,000 | 6,000 |
| | 90~99 | 266 | 3,192,000 | 12,000 |
| | 100歳以上 | 10 | 1,000,000 | 100,000 |
| 平成13年度 | 85~89 | 604 | 3,624,000 | 6,000 |
| | 90~99 | 287 | 3,444,000 | 12,000 |
| | 100歳以上 | 10 | 1,000,000 | 100,000 |

資料:健康福祉課

6.生活保護費の支出状況

単位：[人,千円]

| 年 度 | | 平成 9年度 | 平成 10年度 | 平成 11年度 | 平成 12年度 |
|-----|-----|---------|---------|---------|---------|
| 区 分 | | | | | |
| 生 活 | 世帯数 | 890 | 874 | 878 | 894 |
| | 人 員 | 1,343 | 1,355 | 1,396 | 1,391 |
| | 扶助費 | 62,578 | 64,515 | 65,544 | 69,120 |
| 教 育 | 世帯数 | 66 | 71 | 91 | 84 |
| | 人 員 | 164 | 181 | 197 | 156 |
| | 扶助費 | 1,255 | 1,365 | 1,421 | 1,239 |
| 住 宅 | 世帯数 | 429 | 421 | 468 | 519 |
| | 人 員 | 672 | 703 | 834 | 888 |
| | 扶助費 | 4,056 | 4,676 | 4,923 | 5,384 |
| 介 護 | 世帯数 | - | - | - | 199 |
| | 人 員 | - | - | - | 221 |
| | 扶助費 | - | - | - | 2,184 |
| 医 療 | 世帯数 | 1,067 | 1,084 | 1,159 | 1,162 |
| | 人 員 | 1,256 | 1,299 | 1,429 | 1,494 |
| | 扶助費 | 165,809 | 206,226 | 204,492 | 200,489 |
| 出 産 | 世帯数 | - | - | 1 | - |
| | 人 員 | - | - | 1 | - |
| | 扶助費 | - | - | 199 | - |
| 生 業 | 世帯数 | - | - | - | - |
| | 人 員 | - | - | - | - |
| | 扶助費 | - | - | - | - |
| 葬 祭 | 世帯数 | - | 2 | - | 2 |
| | 人 員 | - | 2 | - | 2 |
| | 扶助費 | - | 216 | - | 351 |
| 計 | 世帯数 | - | - | - | - |
| | 人 員 | - | - | - | - |
| | 扶助費 | 233,698 | 276,998 | 276,579 | 278,767 |

資料：健康福祉課

7. 一般職業紹介状況

| 区分 年度 | 新規求人数 | | | 新規求職申込数 | | | 求人倍率 | | 就職件数 | | |
|----------|-------|-----|-------|---------|-------|-------|------|------|------|-----|-----|
| | 男 | 女 | 計 | 男 | 女 | 計 | 新規 | 有効 | 男 | 女 | 計 |
| 平成8年度 | 543 | 885 | 1,716 | 879 | 1,003 | 1,882 | 0.91 | 0.53 | 190 | 291 | 481 |
| 9 | 488 | 778 | 1,698 | 1,042 | 1,081 | 2,123 | 0.80 | 0.50 | 251 | 384 | 635 |
| 10 | 527 | 651 | 1,732 | 1,021 | 1,061 | 2,082 | 0.83 | 0.49 | 268 | 334 | 602 |
| 11 | - | - | 1,860 | 1,013 | 1,139 | 2,152 | 0.86 | 0.51 | 289 | 388 | 677 |
| 12 | - | - | 2,218 | 928 | 1,074 | 2,002 | 1.11 | 0.68 | 305 | 422 | 727 |

出水職安阿久根出張所管内

資料 : 出水職業安定所阿久根出張所

新規学卒を除きパートタイムを含む。

新規求人は男女別求人数のほか、共用求人(男女を問わない)があるため、内訳と計の数値は一致しない。なお、平成11年度以降求人数は計のみ計上、求人票(男・女共用区分)欄廃止による。

8. 雇用保険適用・給付状況

単位：箇所、人、千円

| 区分 年度 | 適用 事業 所数 | 被保険 者数 | 受給者 実人員 | 支給 総額 | 就職促進給付 | | | | 求職者給付 | | | |
|----------|----------------|-----------|------------|----------|-------------|----------|-----------|----------|--------------|----------|---------------|----------|
| | | | | | 常用就職 支度金 | | 再就職 手当 | | 高年齢求職者 給付 | | 短期特例 求職者給付 | |
| | | | | | 支給 人員 | 支給 金額 | 支給 人員 | 支給 金額 | 実 人員 | 支給 金額 | 支給 人員 | 支給 金額 |
| 平成8年度 | 549 | 6,519 | 3,836 | 448,954 | 3 | 380 | 167 | 60,206 | 66 | 37,254 | 186 | 42,979 |
| 9 | 560 | 6,452 | 4,489 | 534,917 | 1 | 103 | 107 | 59,481 | 63 | 36,959 | 186 | 44,992 |
| 10 | 572 | 6,477 | 4,167 | 506,820 | 3 | 435 | 164 | 57,370 | 66 | 37,698 | 182 | 42,986 |
| 11 | 581 | 6,495 | 4,256 | 506,762 | 2 | 351 | 148 | 51,952 | 39 | 18,519 | 152 | 35,644 |
| 12 | 586 | 6,574 | 4,083 | 495,824 | 7 | 1041 | 184 | 60,741 | 52 | 14,967 | 119 | 27,277 |

出水職安阿久根出張所管内

資料 : 出水職業安定所阿久根出張所

適用事業所数と被保険者については、各年度末日現在数

9. シルバー人材センター事業運営の状況

(1) 事業実績及び会員数

| 年度 | 会 員 数 | | | 契約件数 | 就業延日数 | 契約金額 |
|--------|-------|----|-----|-------|--------|------------|
| | 男 | 女 | 計 | | | |
| 平成10年度 | 105 | 87 | 192 | 1,700 | 17,062 | 84,854,280 |
| 11 | 100 | 87 | 187 | 1,252 | 13,538 | 66,032,444 |
| 12 | 105 | 87 | 192 | 1,945 | 19,220 | 98,628,564 |
| 13 | 110 | 89 | 199 | 1,585 | 14,852 | 75,757,021 |

資料：(社)阿久根市シルバー人材センター

(2) 公共・民間別事業実績

| 年度 | 区 分 | 公 民 別 | 契 約 件 数 | 就 業 延 日 数 | 契 約 金 額 |
|--------|-----|---------|---------|-----------|------------|
| 平成10年度 | | 公 共 | 186 | 3,666 | 18,326,134 |
| | | 民 間 企 業 | 634 | 10,317 | 49,061,942 |
| | | 個 人 家 庭 | 880 | 3,079 | 17,466,204 |
| | | 計 | 1,700 | 17,062 | 84,854,280 |
| 11 | | 公 共 | 28 | 2,207 | 11,176,596 |
| | | 民 間 企 業 | 339 | 8,067 | 38,092,398 |
| | | 個 人 家 庭 | 885 | 3,264 | 16,763,450 |
| | | 計 | 1,252 | 13,538 | 66,032,444 |
| 12 | | 公 共 | 165 | 3,536 | 17,733,398 |
| | | 民 間 企 業 | 740 | 12,277 | 61,075,049 |
| | | 個 人 家 庭 | 1,040 | 2,407 | 19,820,117 |
| | | 計 | 1,945 | 19,220 | 98,628,564 |
| 13 | | 公 共 | 110 | 3,073 | 16,596,002 |
| | | 民 間 企 業 | 525 | 8,816 | 42,099,654 |
| | | 個 人 家 庭 | 950 | 2,963 | 17,061,365 |
| | | 計 | 1,585 | 14,852 | 75,757,021 |

平成13年度は12月末までの数値

資料：(社)阿久根市シルバー人材センター

選 挙 ・ 議 会

1. 投票区別 ・ 男女有権者数

| 投票区 | 投票所 | 選挙人名簿登録者数 | | | 投票区の区域 |
|-----|------------|-----------|--------|--------|--------------------------------------|
| | | 男 | 女 | 計 | |
| 1 | 市民体育館 | 1,424 | 1,737 | 3,161 | 潟,大丸,波留,遠見ヶ丘 |
| 2 | 本町公民館 | 457 | 574 | 1,031 | 高松,町,浜 |
| 3 | コミュニティ新町 | 795 | 1,094 | 1,889 | 上野,新町,寺山,聖園老人ホーム,桜ヶ丘老人ホーム |
| 4 | B & G体育館 | 1,271 | 1,423 | 2,694 | 牧内,東牧内,大尾,中村,段,浦 |
| 5 | 大川児童クラブ | 390 | 524 | 914 | 的場,仲仁田,中屋敷,川畑中,川畑 |
| 6 | 尻無児童館 | 408 | 499 | 907 | 尻無上,尻無中,尻無下 |
| 7 | 牛之浜区集落センタ- | 243 | 316 | 559 | 牛之浜 |
| 8 | 西目小学校 | 521 | 648 | 1,169 | 高之口,飛松,大川島,杓,落,馬見塚 |
| 9 | 鶴川内児童館 | 387 | 487 | 874 | 養野,羽田,横手,宮原,栴,桑原城上,桑原城下,長谷,木佐木野,蓮の実園 |
| 10 | 田代小学校 | 132 | 143 | 275 | 米次,尾原,田代中,田代下 |
| 11 | 折多小学校 | 804 | 937 | 1,741 | 永田上,永田下,牟田,折口東,大林,陣之尾,丸内,内田,大下,筒田 |
| 12 | 山下小学校 | 393 | 466 | 859 | 遠矢,馬場 |
| 13 | 尾崎小学校 | 170 | 218 | 388 | 尾崎,弓木野 |
| 14 | 倉津漁民研修施設 | 162 | 181 | 343 | 倉津 |
| 15 | 脇本地区公民館 | 677 | 783 | 1,460 | 脇本馬場,脇本浜,下村,上原,槁之浦東,槁之浦西,脇本病院 |
| 16 | 大谷公民館 | 518 | 587 | 1,105 | 深田,黒之上,黒之浜,大谷,愛和園 |
| 17 | 隼人小学校 | 106 | 113 | 219 | 小漣,八郷, |
| 18 | 瀬之浦児童館 | 435 | 471 | 906 | 古里,瀬之浦上,瀬之浦下,大淵川,松ヶ根 |
| 19 | 桐野下公民館 | 190 | 208 | 398 | 桐野上,桐野下 |
| 20 | 佐潟集会施設 | 181 | 212 | 393 | 佐潟 |
| 21 | 大漣集会施設 | 60 | 77 | 137 | 大漣 |
| 合 計 | | 9,724 | 11,698 | 21,422 | |

平成13年12月1日現在

資料 選挙管理委員会事務局

2. 公職選挙の有権者・投票者・投票率

(1)選挙人名簿登録者の推移

| 年次 | 男 | 女 | 計 |
|------|-------|--------|--------|
| 平成9年 | 9,852 | 11,975 | 21,827 |
| 10 | 9,804 | 11,934 | 21,738 |
| 11 | 9,726 | 11,841 | 21,567 |
| 12 | 9,718 | 11,789 | 21,507 |
| 13 | 9,719 | 11,720 | 21,439 |

各年9月1日現在

資料 選挙管理委員会事務局

(2)市長選挙

| 投票日 | 有権者 | | | 投票者 | | | 投票率 | | | 備考 |
|------------|-------|--------|--------|-------|--------|--------|-------|-------|--------|----|
| | 男 | 女 | 計 | 男 | 女 | 計 | 男 | 女 | 計 | |
| 平成 4. 9. 6 | 9,687 | 11,941 | 21,628 | 8,503 | 10,850 | 19,353 | 87.78 | 90.86 | 89.48% | |
| 8. 9. 1 | 9,777 | 11,946 | 21,723 | 8,554 | 10,788 | 19,342 | 87.49 | 90.31 | 89.04% | |
| 12. 8. 27 | 9,636 | 11,686 | 21,322 | 無投票 | | | | | | |

資料:選挙管理委員会事務局

(3)市議会議員選挙

| 投票日 | 有権者 | | | 投票者 | | | 投票率 | | | 備考 |
|------------|-------|--------|--------|-------|--------|--------|-------|-------|--------|------|
| | 男 | 女 | 計 | 男 | 女 | 計 | 男 | 女 | 計 | |
| 平成 4. 9. 6 | 9,687 | 11,941 | 21,628 | 8,499 | 10,849 | 19,348 | 87.74 | 90.86 | 89.46% | 補欠選挙 |
| 5.12. 5 | 9,725 | 11,883 | 21,608 | 8,451 | 10,624 | 19,075 | 86.90 | 89.41 | 88.28% | |
| 9.12. 7 | 9,777 | 11,901 | 21,678 | 7,880 | 9,921 | 17,801 | 80.60 | 83.36 | 82.12% | |
| 12. 8. 27 | 9,636 | 11,686 | 21,322 | 3,919 | 4,891 | 8,810 | 40.67 | 41.85 | 41.32% | 補欠選挙 |
| 13.12. 2 | 9,634 | 11,608 | 21,242 | 7,625 | 9,506 | 17,131 | 79.15 | 81.89 | 80.65% | |

資料:選挙管理委員会事務局

(4)県知事選挙

| 投票日 | 有権者 | | | 投票者 | | | 投票率 | | | 備考 |
|------------|-------|--------|--------|-------|-------|--------|-------|-------|--------|----|
| | 男 | 女 | 計 | 男 | 女 | 計 | 男 | 女 | 計 | |
| 平成 5. 2. 7 | 9,684 | 11,906 | 21,590 | 4,682 | 5,777 | 10,459 | 48.35 | 48.52 | 48.44% | |
| 8. 7. 28 | 9,751 | 11,939 | 21,690 | 4,150 | 5,136 | 9,286 | 42.56 | 43.02 | 42.81% | |
| 12. 7. 16 | 9,576 | 11,626 | 21,202 | 4,262 | 5,301 | 9,563 | 44.51 | 45.60 | 45.10% | |

資料:選挙管理委員会事務局

(5)県議会議員選挙

| 投票日 | 有権者 | | | 投票者 | | | 投票率 | | | 備考 |
|------------|-------|--------|--------|-------|-------|--------|-------|-------|--------|----|
| | 男 | 女 | 計 | 男 | 女 | 計 | 男 | 女 | 計 | |
| 平成 3. 4. 7 | 9,577 | 11,846 | 21,423 | 7,612 | 9,685 | 17,297 | 79.48 | 81.76 | 80.74% | |
| 7. 4. 9 | 9,769 | 11,924 | 21,693 | 無投票 | | | | | | |
| 11. 4. 11 | 9,588 | 11,679 | 21,267 | 6,873 | 8,554 | 15,427 | 71.68 | 73.24 | 72.54% | |

資料:選挙管理委員会事務局

(6)衆議院議員選挙

| 投票日 | 有権者 | | | 投票者 | | | 投票率 | | | 備考 |
|-----------|-------|--------|--------|-------|-------|--------|-------|-------|--------|--------|
| | 男 | 女 | 計 | 男 | 女 | 計 | 男 | 女 | 計 | |
| 平成12.6.25 | 9,711 | 11,774 | 21,485 | 6,707 | 8,193 | 14,900 | 69.07 | 69.59 | 69.35% | 小選挙区選挙 |
| " | 9,719 | 11,779 | 21,498 | 6,708 | 8,194 | 14,902 | 69.02 | 69.56 | 69.32% | 比例区選挙 |

資料 選挙管理委員会事務局

(7)参議院議員選挙

| 投票日 | 有権者 | | | 投票者 | | | 投票率 | | | 備考 |
|-----------|-------|--------|--------|-------|-------|--------|-------|-------|--------|-------|
| | 男 | 女 | 計 | 男 | 女 | 計 | 男 | 女 | 計 | |
| 平成7.7.23 | 9,836 | 12,034 | 21,870 | 5,576 | 6,469 | 12,045 | 56.69 | 53.76 | 55.08% | 選挙区選挙 |
| " | 9,836 | 12,034 | 21,870 | 5,576 | 6,469 | 12,045 | 56.69 | 53.76 | 55.08% | 比例区 " |
| " 10.7.12 | 9,798 | 11,946 | 21,744 | 6,598 | 8,117 | 14,715 | 67.34 | 67.95 | 67.67% | 選挙区選挙 |
| " | 9,798 | 11,946 | 21,744 | 6,598 | 8,117 | 14,715 | 67.34 | 67.95 | 67.67% | 比例区 " |
| " 13.7.29 | 9,760 | 11,765 | 21,525 | 5,652 | 6,920 | 12,572 | 57.91 | 58.82 | 58.41% | 選挙区選挙 |
| " | 9,771 | 11,775 | 21,546 | 5,654 | 6,922 | 12,576 | 57.87 | 58.79 | 58.37% | 比例区 " |

資料 選挙管理委員会事務局

(8)その他の選挙

| 選挙名 | 投票日 | 有権者 | | | 投票者 | | | 投票率 | | | |
|---------------------|------------|------|-------|-------|------|------|-------|-------|-------|--------|--|
| | | 男 | 女 | 計 | 男 | 女 | 計 | 男 | 女 | 計 | |
| 漁業調整 委員会 委員選挙 | H 4. 8. 6 | 711 | 430 | 1143 | 648 | 364 | 1014 | 91.14 | 84.65 | 88.71% | |
| | H 8. 8. 1 | 609 | 313 | 926 | 538 | 264 | 805 | 88.34 | 84.34 | 86.93% | |
| | H 12. 8. 3 | 481 | 150 | 636 | 無投票 | | | | | | |
| 農業委員会 委員選挙 | H 5. 7. 11 | 1825 | 1903 | 3728 | 無投票 | | | | | | |
| | H 8. 7. 7 | 1501 | 1499 | 3000 | 無投票 | | | | | | |
| | H11. 7. 11 | 1277 | 1175 | 2452 | 1081 | 958 | 2039 | 84.65 | 81.53 | 83.16% | |
| 最高裁判 官国民審 査 | H 5. 7. 18 | 9797 | 12006 | 21803 | 7122 | 8765 | 15887 | 72.7 | 73.01 | 72.87% | |
| | H 8.10.20 | 9844 | 12032 | 21876 | 5849 | 7024 | 12873 | 59.42 | 58.38 | 58.85% | |
| | H 12.6.25 | 9711 | 11774 | 21485 | 6626 | 8076 | 14702 | 68.23 | 68.59 | 68.43% | |

資料 選挙管理委員会事務局

3.議 会 構 成

| | | | | | | |
|-----------|-----------|---------|---------|---------|-------|---------|
| 議 員 定 数 | 法 定 数 | | 条 例 定 数 | | 現 在 数 | |
| | 30人 | | 22人 | | 22人 | |
| 常 任 委 員 会 | 総 務 | 産 業 建 設 | | 文 教 厚 生 | | 議 会 運 営 |
| | 8人 | 7人 | | 7人 | | 9人 |
| 政 党 別 分 野 | 社 会 民 主 党 | | | 無 所 属 | | |
| | 1人 | | | 21人 | | |

平成 13年 12月 25日現在

資料 議会事務局

昭和57年6月25日,定数26人を24人に改正

平成 9年9月16日,定数24人を22人に改正

4.市議会開催状況

| 年 次 | 開催回数 | | 会議日数 | | 議 案 件 数 | | | 請 願 ・ 陳 情 件 数 | |
|--------|------|-----|------|-----|---------|--------------|---------|---------------|-----|
| | 定例会 | 臨時会 | 本会議 | 委員会 | 提 出 | 可 と 決 した も の | 修 正 可 決 | 受 理 | 採 択 |
| 平成 11年 | 4 | 2 | 24 | 38 | 95 | 93 | 0 | 17 | 13 |
| 平成 12年 | 4 | 1 | 21 | 25 | 94 | 93 | 0 | 11 | 10 |
| 平成 13年 | 4 | 2 | 25 | 26 | 115 | 115 | 0 | 6 | 3 |

委員会の会議日数は、各委員会ごとの延べ日数

資料 議会事務局

請願 ,陳情は付託件数

5. 歴代議長, 副議長

| 議 長 | | | 副 議 長 | | |
|-----|-----------|-------------|-------|-----------|-------------|
| 歴 順 | 氏 名 | 就 任 年 月 日 | 歴 順 | 氏 名 | 就 任 年 月 日 |
| 初 代 | 牧 内 甚 吉 | 昭和27年 4月 1日 | 初 代 | 花 田 末 吉 | 昭和27年 4月 1日 |
| 2 | 〃 | 30. 5. 8 | 2 | 大 石 六 蔵 | 29. 3. 31 |
| 3 | 江 良 英 千 代 | 32. 6. 13 | 3 | 濱 上 信 久 | 30. 5. 8 |
| 4 | 坂 元 善 文 | 34. 5. 13 | 4 | 江 良 英 千 代 | 31. 5. 8 |
| 5 | 白 濱 貫 徳 | 36. 11. 13 | 5 | 坂 元 善 文 | 32. 6. 13 |
| 6 | 坂 元 善 文 | 38. 5. 6 | 6 | 船 元 金 吾 | 34. 5. 13 |
| 7 | 〃 | 42. 5. 6 | 7 | 炉 庄 右 衛 門 | 35. 5. 4 |
| 8 | 平 國 正 富 | 44. 11. 17 | 8 | 平 石 正 美 | 38. 5. 6 |
| 9 | 〃 | 46. 5. 6 | 9 | 〃 | 42. 5. 6 |
| 10 | 牛 之 濱 水 雄 | 50. 5. 6 | 10 | 牛 之 濱 林 矢 | 46. 5. 6 |
| 11 | 大 田 繁 | 54. 5. 7 | 11 | 中 津 濱 實 | 50. 5. 6 |
| 12 | 〃 | 56. 5. 7 | 12 | 富 吉 福 蔵 | 54. 5. 7 |
| 13 | 梶 尾 孫 兵 衛 | 58. 5. 7 | 13 | 恒 吉 金 喜 | 56. 5. 7 |
| 14 | 富 吉 福 蔵 | 60. 5. 7 | 14 | 奥 平 慶 蔵 | 58. 5. 6 |
| 15 | 迫 口 保 雄 | 62. 5. 7 | 15 | 富 吉 福 蔵 | 59. 6. 7 |
| 16 | 若 松 富 春 | 平成元. 5. 10 | 16 | 山 田 政 | 60. 5. 7 |
| 17 | 富 吉 福 蔵 | 元. 12. 28 | 17 | 中 村 健 一 | 62. 5. 7 |
| 18 | 若 松 富 春 | 2. 6. 11 | 18 | 京 田 勇 | 平成元. 5. 10 |
| 19 | 〃 | 3. 12. 20 | 19 | 平 田 修 二 | 元. 12. 28 |
| 20 | 平 田 修 二 | 5. 12. 24 | 20 | 築 地 新 格 | 3. 12. 20 |
| 21 | 〃 | 7. 12. 24 | 21 | 畠 中 保 | 5. 12. 24 |
| 22 | 〃 | 9. 12. 24 | 22 | 鶴 蘭 辰 男 | 7. 12. 24 |
| 23 | 築 地 新 格 | 11. 12. 24 | 23 | 谷 口 繁 | 9. 12. 24 |
| 24 | 若 松 富 春 | 13. 6. 11 | 24 | 山 田 勝 | 11. 12. 24 |
| 25 | 山 田 勝 | 13. 12. 25 | 25 | 西 田 孝 義 | 13. 12. 25 |

資料 議会事務局

行政・財政

1. 市職員数

| 区分 部所 | 事務吏員 | | | 技術吏員 | | | その他の職員 | | | 全職員数 | | |
|--------------|------|----|-----|------|---|----|--------|---|----|------|-----|-----|
| | 男 | 女 | 計 | 男 | 女 | 計 | 男 | 女 | 計 | 男 | 女 | 計 |
| 市長部局 | 116 | 56 | 172 | 44 | 4 | 48 | 2 | 5 | 7 | 162 | 65 | 227 |
| 公平委員会 事務局 | - | - | - | - | - | - | - | - | - | - | - | - |
| 議会事務局 | 3 | 2 | 5 | - | - | - | - | - | - | 3 | 2 | 5 |
| 選管事務局 | 1 | 1 | 2 | - | - | - | - | - | - | 1 | 1 | 2 |
| 監査事務局 | 1 | 1 | 2 | - | - | - | - | - | - | 1 | 1 | 2 |
| 農業委員会 事務局 | 5 | 1 | 6 | - | - | - | 1 | - | 1 | 6 | 1 | 7 |
| 水道課 | 4 | 1 | 5 | 6 | - | 6 | - | - | - | 10 | 1 | 11 |
| 教育委員会 | 30 | 33 | 63 | 1 | 1 | 2 | 3 | - | 3 | 34 | 34 | 68 |
| 合計 | 160 | 95 | 255 | 51 | 5 | 56 | 6 | 5 | 11 | 217 | 105 | 322 |

平成13年4月1日現在

資料 総務企画課

職員平均年齢 43.3 歳

2. 市職員数の推移

| 区分 年次 | 住民登 録人口 | 市職員1人 当たり人口 | 職員数 | | | | 職員内訳 | | |
|----------|------------|----------------|-----|-----|-----|----|-------|-------|-------|
| | | | 男 | 女 | 計 | 増減 | 一般行政職 | 技能労務者 | その他の職 |
| 平成9年 | 27,709 | 79.2 | 246 | 104 | 350 | 5 | 242 | 62 | 46 |
| 10 | 27,512 | 80.0 | 240 | 104 | 344 | 6 | 240 | 60 | 44 |
| 11 | 27,095 | 80.9 | 231 | 104 | 335 | 9 | 233 | 59 | 43 |
| 12 | 26,905 | 81.8 | 225 | 104 | 329 | 6 | 215 | 55 | 59 |
| 13 | 26,642 | 82.7 | 217 | 105 | 322 | 7 | 212 | 53 | 57 |

各年4月1日現在

資料 総務企画課

増減欄は前年度に対する数値

3. 市行政機構圖

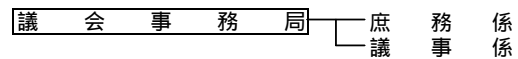
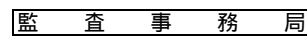
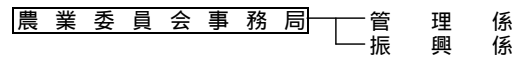
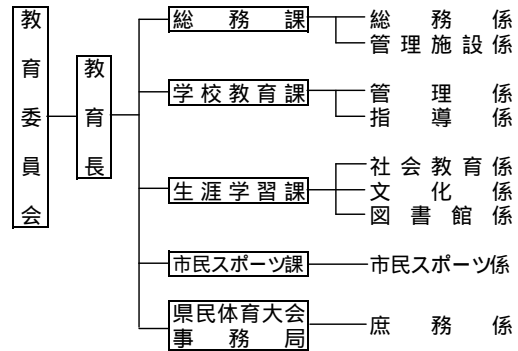
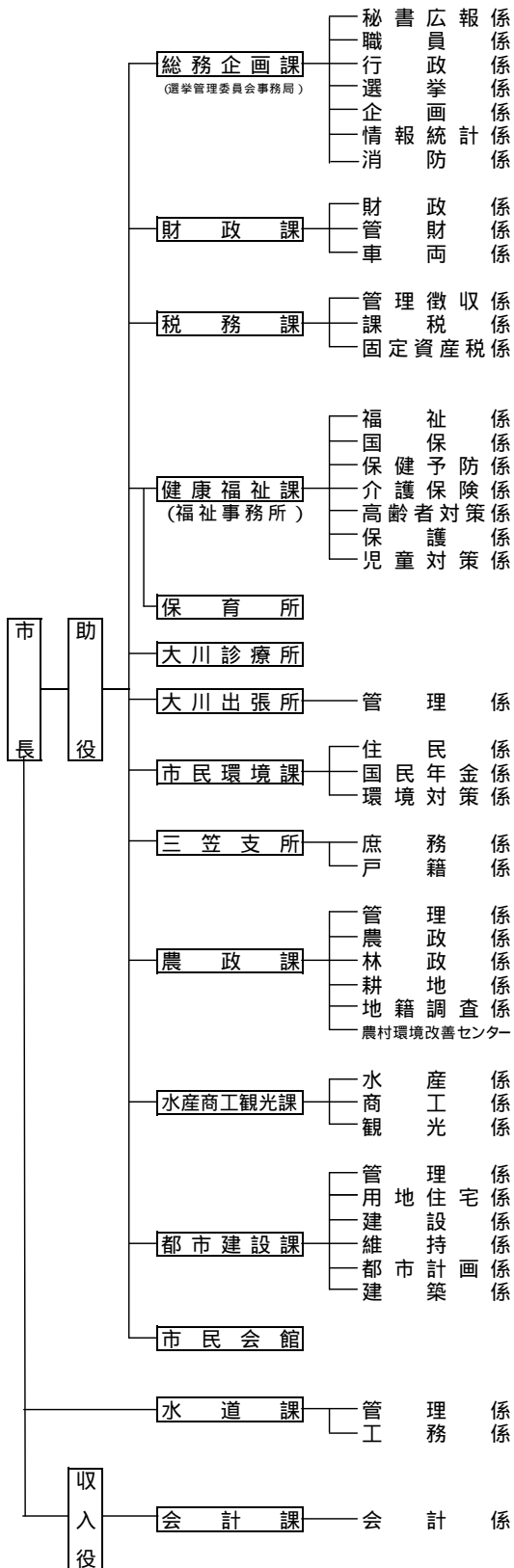

平成13年4月1日現在

4. 歴代三役

(1) 市長

| 歴順 | 氏名 | 就任年月日 |
|----|------|------------|
| 初代 | 松田進 | 昭和27年4月1日 |
| 2 | 〃 | 30. 5. 1 |
| 3 | 丹宗忠 | 34. 5. 1 |
| 4 | 〃 | 38. 5. 1 |
| 5 | 〃 | 42. 5. 1 |
| 6 | 〃 | 46. 5. 1 |
| 7 | 坂元善文 | 50. 2. 2 |
| 8 | 川畑? | 54. 2. 2 |
| 9 | 〃 | 58. 2. 2 |
| 10 | 〃 | 62. 2. 2 |
| 11 | 新杓勝記 | 63. 9. 11 |
| 12 | 〃 | 平成4. 9. 11 |
| 13 | 斉藤洋三 | 8. 9. 11 |
| 14 | 〃 | 12. 9. 11 |

(2) 助役

| 歴順 | 氏名 | 就任年月日 |
|----|-------|------------|
| 初代 | 松元末吉 | 昭和27年4月1日 |
| 2 | 中村豊治 | 30. 5. 1 |
| 3 | 江良英千代 | 34. 5. 1 |
| 4 | 〃 | 38. 5. 1 |
| 5 | 〃 | 42. 5. 1 |
| 6 | 〃 | 46. 5. 1 |
| 7 | 小野義成 | 50. 2. 2 |
| 8 | 新杓勝記 | 54. 2. 2 |
| 9 | 〃 | 58. 2. 2 |
| 10 | 〃 | 62. 2. 2 |
| 11 | 川畑文平 | 63. 9. 11 |
| 12 | 〃 | 平成4. 9. 11 |
| 13 | 川原實 | 7. 6. 5 |
| 14 | 古川仲二 | 10. 4. 1 |
| 15 | 川畑裕 | 12. 4. 1 |

(3) 収入役

| 歴順 | 氏名 | 就任年月日 |
|----|-------|------------|
| 初代 | 鳥飼重明 | 昭和27年4月1日 |
| 2 | 〃 | 29. 2. 23 |
| 3 | 牛之濱林矢 | 33. 2. 1 |
| 4 | 羽田廣 | 37. 2. 13 |
| 5 | 〃 | 41. 2. 13 |
| 6 | 中野勝雄 | 45. 3. 30 |
| 7 | 〃 | 49. 3. 30 |
| 8 | 高原茂 | 50. 6. 13 |
| 9 | 川辺宗治 | 54. 8. 8 |
| 10 | 〃 | 58. 8. 8 |
| 11 | 濱之上訓衛 | 62. 8. 8 |
| 12 | 川原實 | 平成3. 9. 13 |
| 13 | 鳩之浦時義 | 7. 6. 20 |
| 14 | 宇都秋夫 | 10. 4. 1 |

5. 一般会計歳入歳出決算状況

(1) 歳入

単位：千円，％]

| 年度 款別 | 平成9年度 | | 平成10年度 | | 平成11年度 | | 平成12年度 | |
|-----------------|------------|--------|------------|--------|------------|--------|------------|--------|
| | 収入済額 | 構成比 | 収入済額 | 構成比 | 収入済額 | 構成比 | 収入済額 | 構成比 |
| 市 税 | 1,871,695 | 14.56 | 1,820,258 | 15.08 | 1,924,132 | 13.37 | 1,835,133 | 14.38 |
| 地方譲与税 | 185,768 | 1.45 | 146,721 | 1.22 | 149,495 | 1.04 | 155,772 | 1.22 |
| 利子割交付金 | 20,929 | 0.16 | 18,663 | 0.15 | 16,830 | 0.12 | 76,322 | 0.60 |
| 地方消費税金 交付 | 56,827 | 0.44 | 245,560 | 2.03 | 227,619 | 1.58 | 234,736 | 1.84 |
| 特別地方消費税金 交付 | 3,022 | 0.22 | 3,185 | 0.03 | 3,409 | 0.02 | 492 | 0.00 |
| 自動車取得税金 交付 | 56,881 | 0.44 | 55,494 | 0.46 | 51,086 | 0.36 | 53,322 | 0.42 |
| 地方特例交付金 | - | - | - | - | 36,786 | 0.26 | 51,597 | 0.41 |
| 地方交付税 | 5,017,008 | 39.04 | 5,136,882 | 42.54 | 5,347,408 | 37.16 | 5,398,995 | 42.30 |
| 交通安全対策金 特別交付 | 5,920 | 0.05 | 5,935 | 0.05 | 5,869 | 0.04 | 4,750 | 0.04 |
| 分担金及び 負担金 | 203,635 | 1.58 | 221,988 | 1.84 | 224,155 | 1.56 | 180,196 | 1.41 |
| 使用料及び 手数料 | 118,962 | 0.93 | 110,408 | 0.91 | 107,980 | 0.75 | 108,790 | 0.85 |
| 国庫支出金 | 1,382,722 | 10.76 | 1,150,262 | 9.53 | 1,495,476 | 10.39 | 996,752 | 7.81 |
| 県支出金 | 1,023,919 | 7.97 | 770,144 | 6.38 | 803,901 | 5.59 | 791,527 | 6.20 |
| 財産収入 | 81,907 | 0.64 | 63,032 | 0.52 | 668,344 | 4.64 | 339,813 | 2.66 |
| 寄付金 | 7,576 | 0.06 | 5,425 | 0.04 | 2,916 | 0.02 | 2,540 | 0.02 |
| 繰入金 | 452,383 | 3.52 | 325,603 | 2.70 | 601,516 | 4.18 | 317,012 | 2.48 |
| 繰越金 | 193,398 | 1.50 | 147,637 | 1.22 | 303,701 | 2.11 | 240,903 | 1.89 |
| 諸収入 | 712,930 | 5.55 | 687,977 | 5.70 | 667,865 | 4.64 | 814,590 | 6.38 |
| 市債 | 1,455,600 | 11.33 | 1,158,600 | 9.60 | 1,750,629 | 12.17 | 1,159,600 | 9.09 |
| 合計 | 12,851,082 | 100.00 | 12,073,774 | 100.00 | 14,389,117 | 100.00 | 12,762,842 | 100.00 |

資料 財政課

(2)歳 出

単位：(千円,%)

| 年 度 款 別 | 平成 9年度 | | 平成 10年度 | | 平成 11年度 | | 平成 12年度 | |
|------------|------------|--------|------------|--------|------------|--------|------------|--------|
| | 支出済額 | 構成比 | 支出済額 | 構成比 | 支出済額 | 構成比 | 支出済額 | 構成比 |
| 議 会 費 | 167,779 | 1.32 | 157,763 | 1.34 | 154,480 | 1.09 | 156,793 | 1.25 |
| 総 務 費 | 1,797,738 | 14.15 | 1,878,773 | 15.96 | 2,570,029 | 18.17 | 2,447,960 | 19.49 |
| 民 生 費 | 3,036,573 | 23.90 | 2,966,715 | 25.21 | 3,553,290 | 25.11 | 3,039,636 | 24.20 |
| 衛 生 費 | 639,075 | 5.03 | 518,335 | 4.40 | 568,646 | 4.02 | 601,708 | 4.79 |
| 労 働 費 | 31,128 | 0.25 | 32,052 | 0.27 | 30,606 | 0.22 | 15,615 | 0.12 |
| 農林水産業費 | 1,413,374 | 11.13 | 1,474,680 | 12.53 | 1,908,975 | 13.49 | 1,124,974 | 8.96 |
| 商 工 費 | 267,867 | 2.11 | 229,202 | 1.95 | 236,412 | 1.67 | 320,972 | 2.56 |
| 土 木 費 | 1,634,091 | 12.86 | 1,051,256 | 8.93 | 1,179,675 | 8.34 | 1,286,254 | 10.24 |
| 消 防 費 | 369,459 | 2.91 | 367,560 | 3.12 | 394,198 | 2.79 | 357,712 | 2.85 |
| 教 育 費 | 1,061,497 | 8.36 | 1,140,984 | 9.70 | 971,854 | 6.87 | 1,049,421 | 8.35 |
| 災 害 復 旧 費 | 460,515 | 3.62 | 103,147 | 0.88 | 156,074 | 1 | 239,933 | 2 |
| 公 債 費 | 1,824,349 | 14.36 | 1,849,606 | 15.71 | 2,423,976 | 17.13 | 1,919,897 | 15.28 |
| 諸支出金 | — | — | — | — | — | — | — | — |
| 予 備 費 | — | — | — | — | — | — | — | — |
| 合 計 | 12,703,445 | 100.00 | 11,770,073 | 100.00 | 14,148,215 | 100.00 | 12,560,875 | 100.00 |

資料：財政課

6. 市税収入の推移

単位：千円)

| 年度 税目 | 平成10年度 | | 平成11年度 | | 平成12年度 | |
|----------|-----------|-----------|-----------|-----------|-----------|-----------|
| | 調定額 | 収入済額 | 調定額 | 収入済額 | 調定額 | 収入済額 |
| 市民税 | 703,445 | 668,248 | 743,012 | 712,287 | 707,251 | 673,599 |
| 固定資産税 | 1,080,480 | 933,953 | 1,126,847 | 980,291 | 1,086,059 | 927,103 |
| 軽自動車税 | 43,563 | 41,556 | 44,961 | 42,565 | 47,112 | 44,428 |
| 市町村たばこ税 | 174,023 | 174,023 | 186,444 | 186,444 | 187,288 | 187,288 |
| 特別土地保有税 | 31,906 | 457 | 36,759 | 437 | 41,384 | 420 |
| 入湯税 | 2,021 | 2,021 | 2,108 | 2,108 | 2,295 | 2,295 |
| 合計 | 2,035,438 | 1,820,258 | 2,140,131 | 1,924,132 | 2,071,389 | 1,835,133 |

資料：財政課

7. 交通災害共済の状況

単位：人, %, 円)

| 区分 年度 | 加入者数 | 人口に対する割合 | 給付状況 | | | | | |
|----------|--------|----------|------|-----------|----|-----------|----|-----------|
| | | | 死亡 | | 負傷 | | 合計 | |
| | | | 人数 | 金額 | 人数 | 金額 | 人数 | 金額 |
| 平成9年度 | 20,194 | 73.40 | 5 | 5,000,000 | 48 | 2,064,000 | 53 | 7,064,000 |
| 10 | 19,570 | 72.23 | 3 | 3,000,000 | 69 | 3,045,300 | 72 | 6,045,300 |
| 11 | 19,447 | 72.28 | 4 | 4,000,000 | 53 | 2,733,500 | 57 | 6,723,500 |
| 12 | 18,969 | 71.20 | 5 | 5,000,000 | 60 | 3,087,000 | 65 | 8,087,000 |

資料：総務企画課

8. 特別会計歳入歳出決算状況

単位: 千円)

| 年度 | 会計名 | 予算額 | 決算額 | | |
|----------|------------|-----------|-----------|-----------|---------|
| | | | 歳入 | 歳出 | 差引残額 |
| 平成10年度 | 国民健康保険特別会計 | 2,806,283 | 2,821,405 | 2,707,958 | 113,447 |
| | 事業勘定 | 2,736,817 | 2,750,924 | 2,646,267 | 104,657 |
| | 診療施設勘定 | 69,466 | 70,482 | 61,692 | 8,790 |
| | 老人保健医療特別会計 | 4,548,010 | 4,511,465 | 4,547,631 | 36,166 |
| | 簡易水道特別会計 | 46,334 | 45,975 | 45,731 | 244 |
| | 食肉センター特別会計 | 226,950 | 233,594 | 201,506 | 32,088 |
| | 交通災害共済特別会計 | 7,917 | 8,059 | 7,465 | 594 |
| | 土地区画整理特別会計 | 247,332 | 246,244 | 246,193 | 51 |
| | 国民宿舎特別会計 | 381,705 | 373,528 | 366,400 | 7,128 |
| 平成11年度 | 国民健康保険特別会計 | 3,030,174 | 3,031,093 | 2,923,185 | 107,908 |
| | 事業勘定 | 2,962,881 | 2,962,746 | 2,861,948 | 100,798 |
| | 診療施設勘定 | 67,293 | 68,347 | 61,237 | 7,110 |
| | 老人保健医療特別会計 | 4,967,720 | 4,935,630 | 4,953,540 | 17,910 |
| | 簡易水道特別会計 | 49,606 | 48,503 | 48,128 | 375 |
| | 食肉センター特別会計 | 643,569 | 643,373 | 643,373 | 0 |
| | 交通災害共済特別会計 | 10,765 | 10,859 | 7,950 | 2,909 |
| | 土地区画整理特別会計 | 239,130 | 239,130 | 239,067 | 63 |
| 国民宿舎特別会計 | 329,019 | 328,374 | 327,944 | 430 | |
| 平成12年度 | 国民健康保険特別会計 | 3,184,136 | 3,269,060 | 3,055,323 | 213,737 |
| | 事業勘定 | 3,122,462 | 3,207,524 | 2,999,858 | 207,666 |
| | 診療施設勘定 | 61,674 | 61,536 | 55,465 | 6,071 |
| | 老人保健医療特別会計 | 4,580,037 | 4,318,067 | 4,270,925 | 47,142 |
| | 簡易水道特別会計 | 52,690 | 50,057 | 49,628 | 429 |
| | 交通災害共済特別会計 | 13,060 | 12,980 | 10,528 | 2,452 |
| | 土地区画整理特別会計 | 1,120,397 | 1,120,248 | 1,120,248 | 0 |
| | 国民宿舎特別会計 | 513,303 | 508,166 | 508,166 | 0 |
| 介護保険特別会計 | 1,720,239 | 1,608,679 | 1,441,085 | 167,594 | |

資料: 財政課

9. 公営企業(水道事業)会計決算状況

単位：円)

| 区分 年度 | 収益的収入 | | | 収益的支出 | | |
|----------|-------------|-------------|------------------|-------------|-------------|------------|
| | 予算額 | 決算額 | 予算額に比べ 決算額の増減 | 予算額 | 決算額 | 不用額 |
| 平成9年度 | 333,740,000 | 333,004,253 | 735,747 | 330,731,000 | 326,888,991 | 3,842,009 |
| 10 | 393,247,000 | 395,581,830 | 2,334,830 | 328,463,000 | 321,714,836 | 6,748,164 |
| 11 | 389,396,000 | 388,732,757 | 663,243 | 342,158,000 | 335,975,015 | 6,182,985 |
| 12 | 392,790,000 | 389,947,599 | 2,842,401 | 353,143,000 | 338,822,994 | 14,320,006 |

| 区分 年度 | 資本的収入 | | | 資本的支出 | | |
|----------|-------------|-------------|------------------|-------------|-------------|-----------|
| | 予算額 | 決算額 | 予算額に比べ 決算額の増減 | 予算額 | 決算額 | 不用額 |
| 平成9年度 | 45,617,000 | 45,615,500 | 1,500 | 156,883,000 | 148,594,441 | 8,288,559 |
| 10 | 281,833,000 | 281,805,327 | 27,673 | 380,370,000 | 379,094,518 | 1,275,482 |
| 11 | 101,028,000 | 102,155,282 | 1,127,282 | 200,615,000 | 198,106,094 | 2,508,906 |
| 12 | 94,713,000 | 94,711,891 | 1,109 | 187,192,000 | 185,445,401 | 1,746,599 |

資料：水道課

10. 公有財産

(1) 土地, 建物

単位：[m²]

| 区分 | 土地(地積) | | 建物(地積) | |
|-------|-----------|-----------|---------|----------|
| | 前年度末現在高 | 決算年度末現在高 | 前年度末現在高 | 決算年度末現在高 |
| 行政財産 | 1,358,627 | 1,338,119 | 122,719 | 121,476 |
| 公用財産 | 16,283 | 16,421 | 7,396 | 7,502 |
| 公共用財産 | 1,342,344 | 1,321,698 | 115,323 | 113,974 |
| 普通財産 | 7,252,835 | 7,245,913 | 2,692 | 2,489 |
| 合計 | 8,611,462 | 8,584,032 | 125,411 | 123,965 |

平成13年3月31日現在

資料：財政課

(2) 山林

単位：[m², m³]

| 区分 | 面積 | | 立木の推定蓄積量 | |
|----|-----------|-----------|----------|----------|
| | 前年度末現在高 | 決算年度末現在高 | 前年度末現在高 | 決算年度末現在高 |
| 所有 | 4,364,373 | 4,363,373 | 76,397 | 80,138 |
| 分収 | 16,628 | 16,628 | 30,395 | 30,395 |
| 合計 | 4,381,001 | 4,380,001 | 106,792 | 110,533 |

平成13年3月31日現在

資料：財政課

11. 基金の状況

単位：(千円)

| 基金名 | 金額 | 基金名 | 金額 |
|-------------|---------|--------------|-----------|
| 財政調整基金 | 838,078 | ふるさと創生基金 | 258,218 |
| 減債基金 | 560,597 | 人材育成基金 | 103,216 |
| 市有施設整備基金 | 688,519 | 土地基金 | 200,000 |
| 退職手当準備基金 | 244,635 | 高額療養資金貸付基金 | 10,000 |
| 地域福祉基金 | 59,224 | 奨学金貸付基金 | 104,101 |
| 国民健康保険基金 | 0 | 肉用牛特別導入事業基金 | 20,221 |
| 国民健康保険診療所基金 | 108,706 | 読書推進基金 | 2,246 |
| 交通災害共済基金 | 57,226 | 介護保険円滑導入基金 | 72,979 |
| 水産振興基金 | 53,090 | 阿久根大島名勝松造成基金 | 29,394 |
| 産業振興基金 | 50,961 | 合計 | 3,461,411 |

平成13年3月31日現在

資料：財政課

12. 市債の状況

(1)市債現在高

単位：(千円)

| 会計区分 | 市債現在高 | | |
|--------------|------------|------------|------------|
| | 平成10年度 | 平成11年度 | 平成12年度 |
| 一般会計 | 13,764,292 | 13,579,132 | 13,258,666 |
| 簡易水道 | 148,370 | 133,802 | 119,080 |
| 食肉センター | 350,000 | 0 | - |
| 国民宿舎 | 205,860 | 193,989 | 0 |
| 国民健康保険(施設勘定) | 46,299 | 44,816 | 43,278 |
| 土地区画整理 | 1,100,306 | 1,041,452 | 0 |
| 上水道 | 1,447,127 | 1,479,428 | 1,508,639 |
| 計 | 17,062,254 | 16,472,619 | 14,929,663 |

資料：財政課

(2)市債の推移

単位：(千円,%)

| 年度 | 市債現在高 | | 市民1人当たり市債額 | | 1世帯当たり市債額 | |
|--------|------------|------|------------|------|-----------|------|
| | 金額 | 対前年比 | 金額 | 対前年比 | 金額 | 対前年比 |
| 平成10年度 | 17,062,254 | 101 | 630 | 102 | 1,610 | 101 |
| 11 | 16,472,619 | 97 | 612 | 97 | 1,546 | 96 |
| 12 | 14,929,663 | 91 | 560 | 92 | 1,399 | 90 |

資料：財政課

消 防 ・ 治 安

1. 阿久根地区消防組合機構図

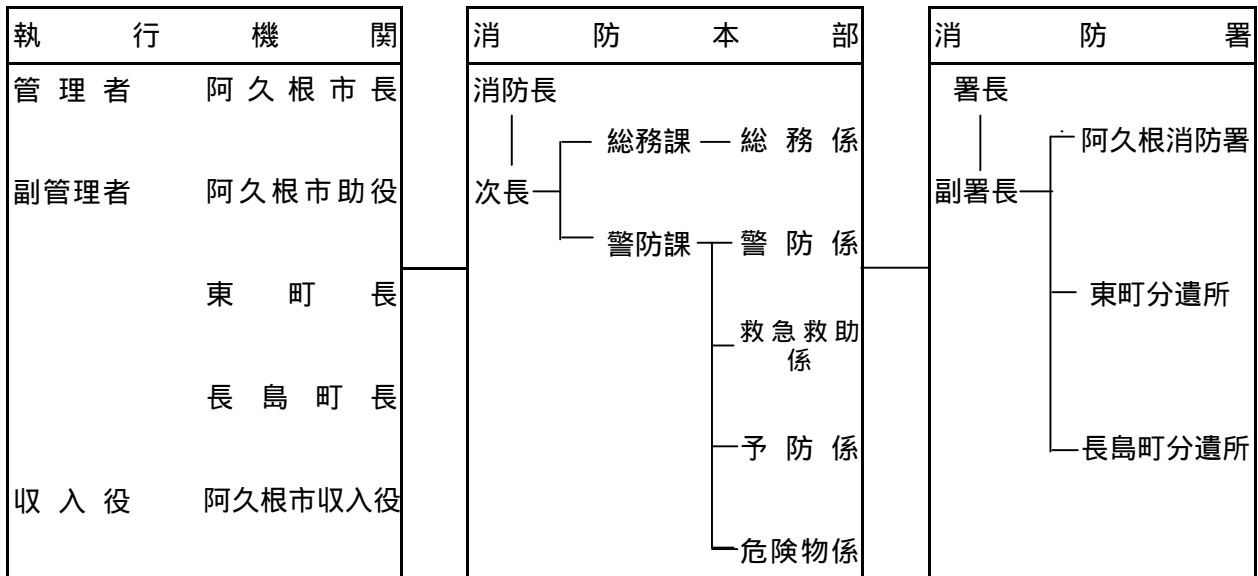

平成13年 4月 1日現在

資料 消防署

2. 消防職員数

| 区 分 | 監 | 司令長 | 司 令 | 司令補 | 士 長 | 副士長 | 消 防 士 | 計 |
|-------------|---|-----|-----|-----|-----|-----|-------|----|
| 本 部 ・ 署 | 1 | 3 | 2 | 9 | 10 | 4 | 6 | 35 |
| 東 町 分 遣 所 | - | - | 1 | 2 | 2 | 2 | 5 | 12 |
| 長 島 町 分 遣 所 | - | - | 1 | 2 | 3 | 1 | 4 | 11 |
| 総 数 | 1 | 3 | 4 | 13 | 15 | 7 | 15 | 58 |

平成 13年 4月 1日現在 阿久根地区消防組合

資料 消防署

3. 消防用施設及び体制の状況 (本署)

| 年 次 | 消 防 署 | | | | | | | | 消 防 団 | | | | 消 火 栓 | 防 火 水 槽 | プ ール ・ せ き 止 等 | |
|-------|-------|-------|-------|------------|---------|---------------|-----------|-----------------------|-------|-------|---------|-----------------|-------|---------|----------------|---------------|
| | 職 員 数 | 指 令 車 | 救 急 車 | 水 槽 付 ポンプ車 | ポ ン プ 車 | 屈 折 ハ シ ゴ 付 車 | 救 助 工 作 車 | 小 付 型 軽 動 力 輪 荷 積 載 車 | 団 員 数 | 分 団 数 | ポ ン プ 車 | 小 付 型 積 力 積 載 車 | | | | 小 型 動 力 ポ ン プ |
| 平成11年 | 35 | 1 | 3 | 2 | - | 1 | 1 | 1 | 331 | 21 | 5 | 20 | 21 | 272 | 555 | 86 |
| 12 | 35 | 1 | 3 | 2 | - | 1 | 1 | 1 | 330 | 21 | 5 | 20 | 21 | 274 | 557 | 86 |
| 13 | 35 | 1 | 3 | 2 | - | 1 | 1 | 1 | 334 | 21 | 5 | 20 | 21 | 279 | 546 | 86 |

各年 4月 1日現在
消防団員条例定数 337名

資料 消防署

4, 火災発生状況

(1)被害別発生件数

| 年次 | 建物 | 林野 | 車輦 | その他 | 合計 |
|-------|----|----|----|-----|----|
| 平成11年 | 5 | 1 | - | 7 | 13 |
| 12 | 8 | 1 | - | 7 | 16 |
| 13 | 6 | - | - | 9 | 15 |

資料 : 消防署

(2)原因別発生状況

| 年次 | 電 気 | た ば こ | か ま ど ・ コ ン ロ 等 | 天 ぷ ら 鍋 | た き 火 | 火 遊 び | 車 輦 | 放 火 | 不 明 | ふ ろ の 空 た き | そ の 他 | 計 |
|-------|--------|-------------|--------------------------------------|------------------|-------------|-------------|--------|--------|--------|----------------------------|-------------|----|
| 平成11年 | - | - | - | 1 | 7 | 1 | - | 1 | - | - | 3 | 13 |
| 12 | 2 | - | - | 3 | 9 | - | - | - | - | - | 2 | 16 |
| 13 | - | 1 | - | 1 | 4 | - | - | - | 4 | - | 5 | 15 |

資料 : 消防署

5. 救急出場状況

| 区分 | 年次 | 救 急 事 故 種 別 | | | | | | | | | | | 不 搬 送 | 合 計 | |
|------------------|-------|-------------|-------------|--------|------------------|------------------|------------------|------------------|--------|------------------|--------|-------------|-------------|--------|--------|
| | | 火 災 | 風 水 害 | 水 難 | 交 通 事 故 | 労 働 災 害 | 運 動 競 技 | 一 般 負 傷 | 加 害 | 自 損 行 為 | 急 病 | そ の 他 | | | 小 計 |
| 出 場 件 数 | 平成11年 | - | - | 1 | 93 | 6 | 4 | 124 | 2 | 10 | 550 | 142 | 932 | - | 932 |
| | 12 | 2 | - | 4 | 88 | 11 | 7 | 93 | 9 | 3 | 490 | 114 | 821 | - | 821 |
| | 13 | - | - | 2 | 115 | 7 | 11 | 118 | 2 | 17 | 532 | 147 | 951 | - | 951 |
| 搬 送 件 数 | 平成11年 | - | - | 1 | 78 | 6 | 4 | 117 | 2 | 9 | 527 | 132 | 876 | 56 | 876 |
| | 12 | 1 | - | 4 | 83 | 10 | 7 | 87 | 9 | 3 | 471 | 109 | 784 | 37 | 784 |
| | 13 | - | - | 2 | 103 | 6 | 11 | 111 | 2 | 12 | 508 | 140 | 895 | 57 | 895 |
| 搬 送 人 員 | 平成11年 | - | - | 1 | 98 | 6 | 4 | 117 | 2 | 9 | 528 | 132 | 897 | - | 897 |
| | 12 | 1 | - | 4 | 104 | 10 | 8 | 88 | 9 | 3 | 472 | 109 | 808 | - | 808 |
| | 13 | - | - | 2 | 127 | 6 | 11 | 112 | 2 | 12 | 508 | 140 | 920 | - | 920 |

資料 : 消防署

6. 警察施設

| 阿久根署管内の管轄区域 | 交 番 | 駐 在 所 |
|-------------|-----------------|-------|
| 阿 久 根 市 | 2 (うち1は夏期臨時・大島) | 5 |
| 東 町 | - | 2 |
| 長 島 町 | - | 2 |

平成 13年 4月現在

資料 :阿久根警察署

7. 犯罪発生と検挙状況

| 年 度 | 区 分 | 殺人 | 強盗 | 強姦 | 放火 | 詐欺 | 横領 | 恐喝 | 傷害 | 脅迫 | 暴行 | 窃盗 | その他 | 計 |
|-------|-----|----|----|----|----|----|----|----|----|----|----|-----|-----|-----|
| 平成 10 | 発 生 | - | - | - | - | 1 | - | - | - | - | - | 260 | 18 | 279 |
| | 検 挙 | - | - | - | - | - | - | - | - | - | - | 83 | 8 | 91 |
| 平成 11 | 発 生 | - | 3 | - | - | 2 | - | 1 | - | - | 3 | 236 | 15 | 260 |
| | 検 挙 | - | 3 | - | - | 4 | - | 1 | - | - | 3 | 84 | 3 | 98 |
| 平成 12 | 発 生 | - | - | - | - | 4 | - | 1 | 8 | 1 | 3 | 220 | 48 | 285 |
| | 検 挙 | - | - | - | - | - | - | 1 | 8 | 1 | 3 | 95 | 10 | 118 |
| 平成 13 | 発 生 | - | - | 2 | - | 5 | - | 1 | 3 | - | 3 | 294 | 53 | 361 |
| | 検 挙 | - | - | 2 | - | 4 | - | 1 | 2 | - | 3 | 60 | 14 | 86 |

阿久根署管内 (長島町,東町含む)

資料 :阿久根警察署

平成 13年度は 12月末までの数値

8. 少年犯罪

| 年 次 | 総 数 | 窃 盗 | 傷 害 | 恐 喝 | そ の 他 |
|---------|--------|--------|------|-----|-------|
| 平 成 9 年 | 39(8) | 29(5) | 3(-) | - | 7(3) |
| 10 | 38(10) | 29(10) | - | - | 9(-) |
| 11 | 25(13) | 25(13) | - | - | - |
| 12 | 52(21) | 41(20) | - | - | 11(1) |
| 13 | 17(2) | 13(2) | - | 4 | - |

阿久根署管内

資料 :阿久根警察署

()内数値は ,女子再掲分

9. 交通事故発生状況

| 区分 年次 | 人 身 事 故 | | | | 物損事故 |
|----------|---------|-----|-----|---------|------|
| | 事 故 件 数 | 死 者 | 傷 者 | 死 傷 者 数 | |
| 平成 10年 | 155 | 4 | 196 | 200 | 408 |
| 11 | 128 | 3 | 170 | 173 | 400 |
| 12 | 144 | 1 | 196 | 197 | 396 |
| 13 | 180 | 5 | 229 | 234 | 423 |

阿久根市発生分

資料 :阿久根警察署

観 光

1.主な祭礼・イベント等

| 名 称 | 時 期 | 開 催 場 所 | 主 催 者 ・ 事 務 局 |
|------------------------------|---------------------------|------------------|-------------------------|
| あくねボンタン杯サッカー大会 | 1月上旬 | 総合運動公園 | 市サッカー協会 |
| エビス祭 | 1月10日 | 関係地区公民館等 | 漁協関係者 |
| 人形市 | 3月最終日曜日 | 本町通り | 本町通り会 |
| 九州選抜高等学校 駅伝競争大会 | 3月中旬日曜日 | 総合運動公園ほか | 阿久根市 (市教委市民スポーツ課) |
| 金比羅祭 | 旧暦3月10日 | 市全域 | 漁協関係者・ 市観光協会 |
| ひな女祭 | 旧暦4月8日 | 佐潟地区 | 佐潟地区民 |
| 全国中学選抜剣道大会 | 5月連休 | 総合体育館 | 阿久根市 (市教委市民スポーツ課) |
| 海開き | 7月第1土曜日 | 市内全海水浴場 | 市観光協会 (市水産商工観光課) |
| 海の子カーニバル(遠泳等) | 夏休み期間7月中 | 阿久根大島～五色浜 | 阿久根市 (市教委市民スポーツ課) |
| 神舞 | 旧暦7月28日 (8年毎)次回平成15年予定 | 南方神社 | 波留区 |
| みどこい祭り | 8月第1土・日曜日予定 | 市街地区 | 夏祭り実行委員会 (市水産商工観光課) |
| 新鮮お魚祭り | 8月中 | 漁協水揚場 | 阿久根市水産研究会 |
| 新鮮朝市 | 8月を除く 毎月第2日曜日 | 阿久根市水産 振興センター | 〃 |
| 華の50歳組 | 10月第1土・日曜日 | 市内各小学校運動会場 | 市内の小学校を卒業した 50歳到達者 |
| フレッシュリーグ阿久根大会 (小・中学生硬式野球) | 10月下旬～11月上旬 土・日曜日 | 総合運動公園 | 九州硬式少年野球連盟 南九州支部 |
| 10月7日市 | 11月第2日曜日 | 本町通り | 本町通り会 |
| あくねボンタン ロードレース大会 | 12月第2日曜日 | 総合運動公園ほか | 大会実行委員会 (市教委市民スポーツ課) |
| 産業祭(アクネ・うまいネ・ 自然だネまつり) | 12月第3又は第4 土・日曜日予定 | 市民会館等 | 市ほか(市農政課) |
| 暮の市 | 12月25日 | 本町通り | 本町通り会 |

時期及び開催場所は変更になる場合もある。

2. 観光施設等の利用者数

| 区 分 | 期 間 | 平 成 1 1 年 | 平 成 1 2 年 | 平 成 1 3 年 | |
|------------------------------|--|-----------|-----------|-----------|--------|
| 海 水 浴 場 | 周 年 | 39,856 | 36,951 | 46,791 | |
| | 夏 場 | 27,134 | 26,583 | 35,684 | |
| | 阿 久 根 大 島 | 周 年 | 18,421 | 16,818 | 21,177 |
| | | 夏 場 | 14,699 | 13,825 | 17,070 |
| | 脇 本 海 水 浴 場 | 周 年 | 13,925 | 13,612 | 18,914 |
| | | 夏 場 | 8,925 | 8,348 | 13,914 |
| | 大 川 島 海 水 浴 場 | 周 年 | 7,510 | 6,521 | 6,700 |
| | | 夏 場 | 3,510 | 4,410 | 4,700 |
| 道 の 駅 | 周 年 | 106,565 | 112,589 | 115,448 | |
| | 夏 場 | 21,381 | 21,950 | 21,585 | |
| ホ テ ル ・ 旅 館 (宿 泊 者) | 周 年 | 36,259 | 37,271 | 47,931 | |
| | 夏 場 | 10,481 | 10,632 | 13,132 | |
| | 国 民 宿 舎 (ただし、平成13年4月 からは民間委託したた め、13年については1月 ～3月までの宿泊者数) | 周 年 | 14,228 | 14,626 | 4,469 |
| | | 夏 場 | 2,800 | 3,492 | - |
| | そ の 他 | 周 年 | 22,031 | 22,645 | 40,478 |
| | | 夏 場 | 7,681 | 7,140 | 10,148 |
| 番 所 丘 公 園 | 周 年 | 38,054 | 33,328 | 34,901 | |
| | 夏 場 | 6,433 | 4,321 | 5,211 | |
| 釣 り 客 (磯 ・ 船) (推 計 値) | 周 年 | 35,000 | 35,000 | 36,000 | |
| | 夏 場 | - | - | - | |
| い こ い の 森 (推 計 値) | 周 年 | 16,000 | 16,000 | 16,000 | |
| | 夏 場 | - | - | - | |
| 合 計 | 周 年 | 271,734 | 271,139 | 297,071 | |
| | 夏 場 | 65,429 | 63,486 | 75,612 | |

期間中(夏場)は7月1日～8月31日の再掲分

資料:水産商工観光課

統計で見る過去

知る今

描く未来

統 計 あ く ね

平 成 13 年 版

平成14年3月発行

編集・発行 阿久根市総務企画課

〒899-1696 阿久根市鶴見町200番地
☎ 0996-73-1211 FAX0996-72-1029

Eメ - ル info@city.akune.kagoshima.jp
ホ - ムペ - ジアドレス http://www.city.akune.kagoshima.jp/
