

は　じ　め　に

平成11年版『統計あくね』をここに刊行いたします。

この統計書は、本市の自然・人口・産業・経済・教育・文化・行政など、基本的な統計資料を収録し、市政の現状と推移を明らかにするものです。

この統計書により、阿久根の姿を理解していただき、行政、企業経営、諸計画立案の参考に、また、学校の教材用などに広く活用されることを願っております。

本書の編纂にあたりましては、さらに改良を加える点があるかと思いますが、皆様方の御批判・御指導をいただきながら、より充実したものをと考えております。

最後に、本書の刊行にあたり貴重な資料を御提供いただきました各関係機関及び関係者の方々に対しまして心からお礼申し上げますとともに、今後ともより一層の御指導、御協力をお願い申し上げます。

平成12年3月

阿久根市長　　斉　藤　洋　三

凡 例

1. 登載した資料は、主として平成8年度から平成10年度及び平成11年度の調査分であるが、比較対象のため、それ以前の資料も併載した。
なお、指定統計調査については、本書に登載した資料の調査年度以降に終了しているのもあるが、既に公表された分のみ登載してある。
2. 表中、年次とあるのは暦年(1月～12月)を表し、年度とあるのは会計年度(4月～翌年3月)を表す。
3. 調査対象の範囲は、各表の左下部に注記のあるもの以外は、全て阿久根市の関係分であり、資料の出所は右下部に明記した。
4. 各数字の単位未満は原則として四捨五入したため、総数と内訳の合計とは必ずしも一致しない場合がある。
5. 表中の符号の用法は、次のとおりである。
「—」.....該当数字なし、または対象なし
「…」.....資料なし、または不詳
「0」.....単位未満—
「 」.....発表を差し控えたもの
「 」・.....減少またはマイナス
6. 本書に収録された数字で、既に公刊された数字と相違するものは、本書編纂の際、訂正を加えたものである。
7. 本書に収録した統計資料についての疑義や、詳細についてのお問い合わせは阿久根市総務企画課情報統計係まで御照会ください。

目 次

【土地及び気象】

1. 位置
2. 面積 (1) 総面積
(2) 地目別土地利用の推移
3. 主な山と河川 (1) 山
(2) 河川
4. 気象・災害 (1) 気象概況
(2) 主な台風及び豪雨の記録
(3) 主な地震の記録

【人 口】

1. 人口の推移
2. 5歳階層別・男女別人口の推移
3. 年齢構造指数の推移
4. 都道府県別人口移動状況〔県外〕
5. 昼夜間人口と流出口
6. 世帯人員別世帯数及び世帯人員
7. 区別住民登録世帯数・人口・世帯人員
8. 人口動態〔最近5か年間〕
9. 労働力人口及び産業別就業人口の推移
10. 産業別・年齢別就業人口

【事業所】

1. 産業別事業所数・従業者数の推移
2. 産業別事業所数及び従業者数
3. 産業大分類・経営組織・従業者規模別事業所数及び男女別従業者数

【農林業】

1. 専兼業別農家数, 農家人口, 経営耕地面積
2. 経営耕地規模別農家数
3. 集落別農家数, 農家人口, 経営耕地面積
4. 就業状態別世帯員数
5. 農業労働力保有状態別農家数
6. 自営農業に従事した世帯員数〔従事日数別〕
7. 自営農業に主として従事した世帯員数〔年齢別〕
8. 家としての主な兼業種類別農家数
9. 経営耕地
10. 農作物
11. 主な果実
12. 家畜・蚕の飼養状況

13. 林野面積 (1) 所有形態別面積
(2) 利用地別面積
(3) 特用林産物生産高

14. 主要農産物の生産高

15. 農地転用状況

【水産業】

1. 男女別・年齢別漁業従事者数
2. 水産関係組合の状況
3. 漁業経営体の基本構成 (1) 海面漁業経営体数
(2) 水産養殖業経営体数
4. 営んだ漁業種類別経営体数延べ数〔関係分のみ抜粋〕
5. 最近の漁船の動向
6. 漁業種類別漁船数
7. 漁種別水揚げ状況 (1) 数量
(2) 金額
8. 主要漁港・港湾施設

【製造業】

1. 工場・従業者数, 出荷額〔従業者4人以上の事業所〕
2. 食肉センター利用状況〔と殺頭数〕

【商業】

1. 酒類消費量
2. 青果市場取扱高
3. 商店数, 従業者数, 年間商品販売額等〔飲食店除く〕
4. 飲食店の業種別店数

【水道・ガス・電気】

1. 上水道給水状況の推移
2. 平成9年度給水計画
3. 簡易水道給水状況
4. 水道普及状況
5. 都市ガス利用状況
6. 電気使用料の推移
7. 電力の需要状況

【交通・運輸・通信】

1. 市道の現況
2. 市内道路舗装状況
3. 車種別自動車保有台数 (1) 小型車以上
(2) 軽自動車等
4. 電話普及状況

【住宅・公園】

1. 家屋の状況

2. 新・増築家屋の推移〔課税分〕
3. 市営住宅の状況
4. 県営住宅の状況
5. 住宅の所有・種類と居住の状況
6. 建築確認申請件数 (1) 用途・工事別
(2) 構造別
7. 構造別建築着工面積
8. 都市公園一覧表

【市民所得】

1. 産業別市内純生産の推移
2. 市民所得の分配
3. 市民〔県民・国民〕所得の推移
4. 県下各市の市民所得主要指標

【教育・文化】

1. 学校数・教職員数・在学者数
2. 園児・児童・生徒数の推移
3. 教職員の推移
4. 学校別園児・児童・生徒数 (1) 小学校
(2) 中学校
(3) 高等学校
(4) 幼稚園
5. 高等学校卒業後の進路状況 (1) 阿久根高等学校
(2) 阿久根農業高等学校
6. 学校施設等の概況
7. 社会教育学級の開催状況
8. 市立公民館の利用状況
9. 運動施設の推計利用者数
10. あくねボンタンロードレース大会参加状況
11. 市立図書館及び郷土資料館の利用状況 (1) 館内利用者数
(2) 蔵書状況
12. 指定文化財
13. 歴代教育長

【医療・衛生】

1. 医療施設と従業者
2. 年齢階層別死亡者数
3. 主要死因別死亡者数 (1) 平成9年の状況
(2) 平成10年の状況
4. 予防接種の実施状況
5. 狂犬病の予防状況
6. 塵芥処理量の推移

7. 浄化槽の設置状況
8. 婦人の家利用状況
9. 国民健康保険の被保険者と保険税
10. 国民健康保険の給付状況
11. 大川診療所の利用状況

【民生・労働】

1. 国民年金〔拠出制〕の収納状況
2. 国民年金〔拠出制〕の給付状況
3. 国民年金〔基礎・福祉〕の給付状況
4. 福祉施設
 - (1) 社会福祉施設
 - (2) 身体障害者手帳交付件数
5. 老人福祉
 - (1) 老人人口等
 - (2) 施設等利用状況
 - (3) 要養護者・ねたきり老人
 - (4) 敬老年金の利用状況
6. 生活保護費の支出状況
7. 一般職業紹介状況
8. 雇用保険摘要・給付状況
9. シルバー人材センター事業運営の状況
 - (1) 事業実績及び会員数
 - (2) 公共・民間等別事業実績

【選挙、議会】

1. 投票区別・男女別有権者数
2. 公職選挙の有権者・投票者・投票率
 - (1) 選挙人名簿登録者の推移
 - (2) 市長選挙
 - (3) 市議会議員選挙
 - (4) 県知事選挙
 - (5) 県議会議員選挙
 - (6) 衆議院議員選挙
 - (7) 参議院議員選挙
 - (8) その他の選挙
3. 議会構成
4. 本会議審議処理状況
5. 歴代議長・副議長

【行政・財政】

1. 市職員数
2. 市職員数の推移
3. 市行政機構図
4. 歴代三役
 - (1) 歴代市長
 - (2) 歴代助役
 - (3) 歴代収入役

5. 一般会計歳入歳出決算状況 (1) 歳入
(2) 歳出
6. 市税収入の推移
7. 交通災害共済の状況
8. 特別会計歳入歳出決算状況
9. 公営企業〔水道事業〕会計決算状況
10. 公有財産 (1) 土地建物
(2) 山 林
11. 基金の状況
12. 市債の状況 (1) 市債現在高
(2) 市債の推移

【消防・治安】

1. 阿久根地区消防組合機構図
2. 消防職員数
3. 消防用施設及び体制の状況〔本署〕
4. 火災発生状況 (1) 被害別発生状況
(2) 原因別発生状況
5. 救急出動状況
6. 警察施設
7. 犯罪発生と検挙状況
8. 少年犯罪
9. 交通事故発生状況

【観 光】

1. 主な祭礼・イベント等
2. 観光施設の推計利用者数

土地及び気象

1. 位置

阿久根市の位置				市庁舎の位置	
極地	地名	経緯度	隣接地	地名・番地	経緯度
東	池之段	東経130°19	東郷町	阿久根市鶴見町 200番地	東経130°11'44" 北緯32°00'39"
西	桑島	東経130°10	東支那海		
南	深迫	北緯32°55	川内市西方町		
北	焼崎	北緯32°07	八代海		

島名	位置	東経	北緯	地質	地形	土地利用	人家の有無
桑島	阿久根港西北西3.2km	130°10	32°02	安山岩	丘陵	森林	無
大島	阿久根港西1.8km	130°10	32°01	"	"	"	"
小島	阿久根港北北西2km	130°11	32°02	"	岩山	...	"
元之島	阿久根港北1.5km	130°11	32°02	"	"	...	"
寺島	阿久根市脇本浜対岸	130°12	32°05	"	丘陵	...	"
外島	阿久根市高之口港南1km	130°13	31°59	溶結凝灰岩	岩山	...	"

2. 面積

(1) 総面積

市域の総面積	広 ば う		
	東 西	南 北	海岸線延長
134.26km ²	11.1Km	22.4Km	40.0Km

(2) 地目別土地利用の推移

単位：〔ha, %〕

年次 地目	平成8年	平成9年	平成10年	平成11年	平成11年 地目構成比
田	912	894	888	882	7.00
畑	2,036	2,022	2,013	2,006	15.00
宅地	484	490	505	515	4.00
林	2,079	2,200	2,234	2,280	17.00
原野	1,284	1,250	1,242	1,223	9.00
雑種地	129	133	129	134	1.00
その他	11	10	10	10	0.00
非課税地	6,491	6,427	6,405	6,376	47.00
計	13,426	13,426	13,426	13,426	100.00

各年1月1日現在

資料：税務課

3. 主な山と河川

(1) 山

単位：〔m〕

山名	標高	山名	標高	山名	標高
笠山	394.6	熊野山	585.5	上床山	321.0
鷹首山	268.0	横座山	472.0	天狗山	221.6
首塚山	462.5	愛宕山	196.3	阿久根大島	44.9

(2) 河川

河川名	川幅〔m〕		流路延長〔km〕	流域面積〔km ² 〕	橋梁基数	橋梁名
	最大	平均				
高松川	50	30	25.7(14.5)	5.5	(21)	港橋, 高松橋, 大曲橋, 浜田橋, 山波橋, 大田橋, 園田橋, 伽藍橋, 堂園橋, 楠本橋, ダムの橋, 白木尾橋, 鷹首大橋, 西原橋, 前川原橋, 松川原橋, 永原橋, 永原橋, 新尾原橋, 尾原橋, 尾原第2橋
山下川	30	15	17.0(3.9)	1.6	(4)	文殊院橋, 石井出橋, 前川原橋, 尾崎橋
大川川	30	15	11.5(5.0)	1.2	(12)	大川大橋(大川橋3橋), 中屋敷橋, 一筒橋, 神之田橋, 今越橋, 個人橋, 出羽橋外2橋
尻無川	25	10	4.8(4.0)	0.5	(13)	尻無大橋(尻無橋2橋), 岩下橋, 竹迫橋, 御法橋, 屋敷村橋, 寺下橋(個人橋2橋), 橋口橋, 小麦橋, 黒木場橋
内田川	20	8	4.6(2.2)	2.0	(8)	平田橋, 内田橋, 第2内田橋, 下内田橋, 日暮橋, 第2下桑橋, 下桑橋, 赤剥橋
折口川	25	15	9.0(7.2)	2.1	(11)	折口橋, 田島橋, 千鳥橋, 鍋石橋, 陣之尾橋2橋, 浜田橋, 石の丸橋, 大丸橋, 天神橋, 丸内橋
新田川	10	6	10.0(2.8)	10.4	(10)	脇本橋, 第一新田橋, 脇本大橋, 鬼川原橋, 釜牟田橋, 的場橋,
大橋川	20	5	5.1(3.7)	7.3	(7)	新唐橋, 塩鶴橋, 塩谷橋, 広域道橋, 佛石橋, 龍橋, 市道橋(名称不明)

数値は概数である。

資料：都市建設課

流路延長の数値には、水系の河川は全て含み()内は二級河川延長

折口川は、野田町内流路も含む。

橋梁名は、二級河川にかかる橋梁のみである。

4. 気象・災害

(1) 気象概況

年月	区分	気 温 [° C]			風 速 [m / s]			日照時間 [h]	平均湿度 [%]	降 水 量 [mm]
		平 均	最 高	最 低	平 均	最 大	風 向			
平成2年		17.8	21.5	14.3	3.2	14.0	北 東	2,078.1	74	2,210.5
3		17.2	20.7	14.2	3.3	23.0	西南西	1,724.2	76	2,232.5
4		17.0	20.7	13.7	3.2	21.5	西北西	1,881.7	75	1,987.0
5		16.6	20.2	13.3	3.4	26.0	北	1,711.5	75	3,512.5
6		17.7	21.7	14.1	3.2	13.5	西北西	2,180.4	72	1,409.0
7		16.6	20.4	13.2	3.2	15.1	北	2,012.4	71	2,137.0
8		16.8	20.6	13.3	3.2	20.3	西	1,990.1	74	1,480.0
9		17.3	21.1	13.8	3.2	16.3	北	2,047.8	75	2,430.5
10		18.4	22.0	15.2	3.0	13.0	北東	1,822.0	76	2,536.0
11		17.4	21.2	14.2	3.2	25.0	西南西	1,736.2	73	2,250.5
10年間平均		17.3	21.0	13.9	3.2	26.0	-	1,918.4	74	2,218.6
月 別 10 年 間 平 均	1 月	7.8	11.4	4.5	3.8	11.8	西北西	107.4	66	82.3
	2	8.7	12.4	5.1	3.9	14.7	西北西	117.8	66	87.0
	3	11.4	15.3	7.7	3.7	12.1	南南西	135.0	71	153.8
	4	15.4	19.3	11.7	3.2	11.1	南西	171.7	74	201.7
	5	19.1	22.9	15.5	2.7	10.4	南南西	180.9	77	183.9
	6	22.5	25.6	19.7	2.6	14.4	西北西	125.1	86	462.5
	7	26.3	29.5	23.6	2.6	16.7	北	208.1	85	345.2
	8	27.1	30.7	24.2	2.6	21.5	西北西	221.1	81	229.0
	9	24.4	28.1	21.2	3.1	26.0	北	181.9	77	236.8
	10	19.6	23.7	16.1	3.2	14.0	北東	189.7	71	93.4
	11	15.1	19.1	11.4	3.4	13.0	西北西	151.1	70	79.2
	12	10.2	13.9	6.6	3.7	13.0	西北西	128.9	67	64.1

10年間平均は、1990年(平 2) から1999年(平 1 1)までの平均値である。 資料：阿久根測候所

(参考) 気温の表し方... 1日24時間の気温を1時間ごと定時観測した数値を合計し、それを24した数値が1日の平均気温となり、各観測時間のなかで最高気温、最低気温が当日の最高・最低気温となる。また、1日当たりの各数値を当月分合計しそれを各月の日数で除した数値が、月の平均・最高・最低気温となる。

(2) 主な台風及び豪雨の記録

単位：〔hpa, m/s, mm〕

発生 年月日	種 別	気 象 状 況				降水量	被 害 状 況	
		最低 気圧	最大風速					
			平均	瞬間				
H9.9.16	台風 19号	978	16.3	31.7	172.5	河川2ヶ所 海岸2ヶ所 農業被害	被害総額 " " " "	10,000千円 62,000千円 8,237千円
							計	80,237千円
H10.10.7	台風 10号	982.7	13.0	24.0	233.5	道路2ヶ所, 河川4ヶ所	被害総額	19,000千円
H11.9.24	台風 18号	945.5	25.0	48.3	142.5	1.軽傷者		13名
						2.家屋被害	住家全壊	9棟
						" 半壊	25棟	
						" 部分壊	4,047棟	
						" 床上浸水	3棟	
						" 床下浸水	8棟	
非住家全壊	209棟							
" 半壊	90棟							
" 部分壊	1,053棟							
3.水道	停電のため299世帯停電							
4.電気	市内全世帯停電(最大4日間)							
5.公共施設	市営住宅298戸が半壊又は一部損壊し, 152ヶ所の施設被害, 市内全域で阿久根大島の老松等1,151本をはじめ街路樹, 公園植栽に倒木が多数出た。							
6.その他	ハウス倒壊, 畜舎倒壊, 店舗破損, 漁船28隻沈没等, 市内産業関係被害多数。							
被害総額								3,580,407

資料：阿久根測候所, 総務企画課

(3) 主な地震の記録

単位：〔時，分〕

発生日時		強 度		発 生 場 所		名 称	被 害 状 况
年月日	時間	震度	マグニチュード	経緯度	地 域		
平成 6.2.13	02:07	4	5.9	経度 130°30 緯度 32°06	鹿児島県 北 部	-	な し
平成 9.3.26	17:31	5強	6.3	経度 130°22 緯度 31°59	鹿児島県 薩摩地方 北 西 部 地 震	鹿児島県 北 西 部 地 震	本震及びその一連の余震 (5月12日まで)による被害 1. 軽傷者 8名 2. 住家全壊 2棟 半壊 5" 一部損壊 193" その他 52" 3. 非住家一部損壊 37棟 その他 6" 4. ブロック塀の損壊 35か所 5. 水道管破損による断水世帯 38世帯(翌日までに復旧)
	17:39	4	4.7	経緯 130°20 緯度 31°59	鹿児島県 薩摩地方	-	
平成 9.4.3	04:41	5弱	5.5	経度 130°18 緯度 32°00	鹿児島県 薩摩地方	-	1. ガス管破損 1か所(都市ガス閉栓3世帯) 2. 公共施設等 建物の破損による被害(市庁舎, 文教施設, 市営住宅, 消防施 漁港(5)港湾(1)の被害 24,337千円 道路の破損による被害(市道、林道、農道等17路線) 979,000" 河川(2)の被害 147,200" 水道施設 5,000" 市有林(山腹崩壊) 1,118" 40,000" 被害総額 1,196,655" 農林水産、商業における被害 55,476"
平成 9.5.13	14:38	5弱	6.3	経度 130°18 緯度 31°57	鹿児島県 薩摩地方 第 2 北 西 部 地 震	鹿児島県 第 2 北 西 部 地 震	1. 住家一部破損 45棟 その他 6" 2. 非住家 一部損壊 37棟 その他 6" 3. ブロック塀の損壊 4か所 4. 崖崩れ(落石) 30か所
本震及びその一連の余震による被害		公 共	1. 公共施設...道路(市道、林道、農道等)被害 28,500千円 文教施設 6,580" 2. 急傾斜地崩壊 1,500" 3. その他公共施設等 17" 被害総額 36,597"				
3月26日から5月13日までの個人住宅等の被害額(判明した部分に限る 固定資産評価額から推計) 木造住宅 198件(158,650,272円) 非木造住宅 6件(62,992,441円 倉庫等23件(403,318円) 《被害総額》 222,046,031円							

資料：阿久根測候所，総務企画課

人 口

1. 人口の推移

年次	世帯数	人 口〔人〕			1世帯 当たり 人 口 〔人〕	密 度 (1km ² 当たり)		女100人 に対する男の 割合 〔人〕	備 考
		男	女	計		世帯数	人口 〔人〕		
大正9年	4,706	10,343	10,879	21,222	4.51	44.1	198.7	91.5	旧阿久根町
14年	1,802	4,402	4,527	8,929	4.96	37.9	187.7	97.2	旧三笠村 第1回国勢調査
	4,717	10,392	10,795	21,187	4.49	44.2	198.4	96.3	旧阿久根町
昭和5年	1,846	4,655	4,655	9,310	5.04	38.8	195.8	100.0	旧三笠村 第2回国勢調査
	4,849	11,131	11,766	22,897	4.72	45.4	214.4	94.6	旧阿久根町
10年	1,861	5,094	5,145	10,239	5.50	39.1	215.3	99.0	旧三笠村 第3回国勢調査
	5,150	11,774	12,309	24,083	4.68	48.2	225.5	95.7	旧阿久根町
15年	1,906	5,067	5,098	10,165	5.33	64.1	341.8	99.4	旧三笠村 第4回国勢調査
	5,078	11,964	12,761	24,725	4.87	47.6	234.9	93.8	旧阿久根町
22年	1,935	5,238	5,374	10,612	5.48	66.6	365.4	97.5	旧三笠村 第5回国勢調査
	6,025	14,450	15,861	30,311	5.03	56.4	283.8	91.1	旧阿久根町
25年	2,464	6,610	7,295	13,905	5.64	84.8	478.8	90.6	旧三笠村 臨時国勢調査
	6,445	15,260	16,506	31,766	4.93	60.3	297.5	92.5	旧阿久根町
30年	1,737	4,591	4,987	9,578	5.51	59.8	329.8	92.1	旧三笠村 第7回国勢調査
	8,525	19,702	21,478	41,180	4.83	62.8	303.2	91.7	三笠町合併第8回国勢調査
35年	9,200	18,491	20,417	38,908	4.23	67.7	286.5	90.6	第9回国勢調査
40年	9,267	16,814	19,212	36,026	3.89	68.2	265.2	87.8	第10回国勢調査
45年	9,310	14,992	17,398	32,390	3.48	68.5	238.5	86.2	第11回国勢調査
50年	9,464	13,965	16,330	30,295	3.20	69.7	223.0	85.5	第12回国勢調査
55年	9,742	13,585	15,942	29,527	3.03	71.7	217.3	85.2	第13回国勢調査
60年	10,031	13,438	15,747	29,185	2.91	73.8	214.8	85.3	第14回国勢調査
平成2年	10,122	12,798	15,071	27,869	2.75	74.5	205.1	84.9	第15回国勢調査
7年	10,239	12,664	14,842	27,506	2.69	76.3	204.9	85.3	第16回国勢調査
8年	10,328	12,615	14,771	27,386	2.65	76.9	204.0	85.4	推計人口
9年	10,348	12,542	14,646	27,188	2.63	77.1	202.5	85.6	"
10年	10,388	12,421	14,512	26,933	2.59	77.3	200.6	85.6	"
11年	10,418	12,269	14,324	26,593	2.55	77.6	198.0	85.6	"

各年10月1日現在

資料：昭和22年以前のもの……阿久根市誌
昭和22年～平成7年……国勢調査

推計人口とは、国勢調査人口を基に、その後の人口の異動を加除して算出した人口をいう。

(参考) 平成7年国勢調査、全国総人口及び年齢3区分別人口・割合

総人口	125,570,246人	100.0%	男(61,574,398)	女(63,995,848)
0～14歳	20,013,730	"	15.9%	
15～64歳	87,164,721	"	69.4%	
65歳以上	18,260,822	"	14.6%	平成7年10月1日現在
年齢不詳	130,973	"	0.1%	資料：平成7年国勢調査

2. 5歳階層別・男女別人口の推移

年次区分 年齢階層	平成 2 年			平成 7 年			平成 1 1 年		
	男	女	計	男	女	計	男	女	計
0 ~ 4 歳	746	700	1,446	731	676	1,407	568	557	1,125
5 ~ 9	861	805	1,666	767	752	1,519	745	673	1,418
10 ~ 14	942	873	1,815	886	810	1,696	808	761	1,569
15 ~ 19	791	821	1,612	720	712	1,432	757	705	1,462
20 ~ 24	383	567	950	472	565	1,037	512	558	1,070
25 ~ 29	611	678	1,289	544	628	1,172	580	648	1,228
30 ~ 34	780	761	1,541	654	740	1,394	605	669	1,274
35 ~ 39	880	884	1,764	806	767	1,573	706	697	1,403
40 ~ 44	886	851	1,737	886	888	1,774	859	807	1,666
45 ~ 49	736	882	1,618	903	851	1,754	943	927	1,870
50 ~ 54	841	1,051	1,892	746	893	1,639	869	816	1,685
55 ~ 59	1,095	1,258	2,353	820	1,057	1,877	823	947	1,770
60 ~ 64	1,012	1,304	2,316	1,100	1,252	2,352	893	1,123	2,016
65 ~ 69	783	1,124	1,907	947	1,266	2,213	1,041	1,257	2,298
70 ~ 74	577	896	1,473	699	1,070	1,769	858	1,185	2,043
75 ~ 79	432	764	1,196	479	800	1,279	524	954	1,478
80 ~ 84	269	489	758	299	632	931	320	637	957
85 ~ 89	121	235	356	156	332	488	151	403	554
90 ~ 94	41	110	151	40	112	152	53	162	215
95 ~ 99	7	14	21	9	37	46	9	34	43
100歳以上	-	3	3	-	2	2	-	7	7
不詳	4	1	5	-	-	-	-	-	-
合計	12,798	15,071	27,869	12,664	14,842	27,506	12,624	14,527	27,151

各年 10月1日現在

資料：国勢調査，住民基本台帳

3. 本市の年齢構造指数の推移

年次	年少 人口 指数	老齡 人口 指数	従属 人口 指数	老年化 人口 指数	幼年 人口 (0~4歳)	年少 人口 (0~14歳)	生産年齡 人口 (15~64歳)	老年 人口 (65歳以上)	総人口
昭和30年	66.00	11.74	77.75	17.79	5,005	15,291	23,168	2,721	41,180
35	64.89	13.92	78.81	21.44	3,860	14,120	21,760	3,028	38,908
40	53.61	15.67	69.28	29.22	2,899	11,410	21,282	3,334	36,026
45	44.31	17.99	62.30	40.61	2,347	8,842	19,957	3,591	32,390
50	37.11	21.00	58.12	56.59	1,985	7,111	19,160	4,024	30,295
55	33.32	24.41	57.73	73.24	1,735	6,238	18,720	4,569	29,527
60	30.78	28.12	58.90	91.33	1,660	5,654	18,367	5,164	29,185
平成 2	28.86	34.35	63.21	119.04	1,446	4,927	17,072	5,865	27,869
7	28.88	42.99	71.87	148.85	1,407	4,622	16,004	6,880	27,506
11	26.63	49.18	75.80	184.70	1,125	4,112	15,444	7,595	27,151

各年 10月1日現在

資料：国勢調査，住民基本台帳

$$\boxed{\text{年少人口指数}} = \frac{0\sim 14\text{歳人口}}{15\sim 64\text{歳人口}} \times 100$$

$$\boxed{\text{老年人口指数}} = \frac{65\text{歳以上人口}}{15\sim 64\text{歳人口}} \times 100$$

$$\boxed{\text{従属人口指数}} = \frac{0\sim 14\text{歳人口}+65\text{歳以上人口}}{15\sim 64\text{歳人口}} \times 100$$

$$\boxed{\text{老齡化指数}} = \frac{65\text{歳以上人口}}{0\sim 14\text{歳人口}} \times 100$$

4. 都道府県別人口移動状況

単位：[人, %]

本市への転入				本市から転出			
順位	都道府県名	移動数	構成比	順位	都道府県名	移動数	構成比
1	大阪府	74	8.1	1	福岡県	91	7.4
2	福岡市	48	5.2	2	熊本県	55	4.4
3	熊本県	35	3.8	3	愛知県	51	4.2
4	愛知県	32	3.5	4	大阪府	50	4.0
5	東京都	29	3.2	5	東京都	46	3.7
6	神奈川県	23	2.5	6	神奈川県	26	2.1
7	兵庫県	17	1.9	7	埼玉県	7	1.3
8	埼玉県	16	1.8	8	兵庫県	16	1.3
8	宮崎県	16	1.8	9	宮崎県	14	1.1
10	京都府	12	1.3	10	大分県	13	1.0
10	岡山県	12	1.3	10	千葉県	13	1.0
その他(県内移動含む)		603	65.5	その他(県内移動含む)		834	68.5
総数		917	100.0	総数		1,216	100.0

平成10年4月1日～平成11年3月31日

資料：毎月推計人口調査

5. 昼夜間人口と流出口

年次	夜間人口 (1)	本市からの 流出口(2)			本市への 流入人口(3)			流入超過人口 (3) - (2) = (4)			昼間人口 (1) + (4) (5)	昼間人口指数 (5) (1) × 100
		計	就業者	通学者	計	就業者	通学者	計	就業者	通学者		
昭和60	29,185	2,247	1,572	675	1,081	835	246	1,166	737	429	28,019	96.0
平成 2	27,864	2,498	1,787	711	1,459	1,096	363	1,039	691	348	26,810	96.2
平成 7	27,506	2,745	2,041	704	1,756	1,426	330	989	615	374	26,517	96.4

各年10月1日現在

資料：国勢調査

流出口とは、阿久根市から他市町村へ通勤・通学する満15歳以上の人口

流入人口とは、常住する他市町村から阿久根市へ通勤・通学している満15歳以上の人口

夜間人口は、常住人口

6 . 世帯人員別世帯数及び世帯人員

世帯		年次		昭和50年	昭和55年	昭和60年	平成2年	平成7年
		昭和50年	昭和55年	昭和60年	平成2年	平成7年		
総数	世帯数	9,464	9,742	10,031	10,122	10,261		
	世帯人員	30,295	29,527	29,185	27,869	27,506		
一般世帯	世帯数	9,388	9,646	10,019	10,100	10,239		
	世帯人員	29,882	29,089	28,685	27,345	26,900		
	1世帯当り人員	3.18	3.02	2.86	2.71	2.63		
	世帯数	1人	1,494	1,714	2,008	2,224	2,435	
		2人	2,347	2,685	3,013	3,291	3,458	
		3人	1,785	1,851	1,828	1,840	1,743	
		4人	1,762	1,651	1,600	1,426	1,330	
		5人	1,098	974	947	829	830	
		6人	615	519	401	315	290	
		7人	211	182	170	129	119	
8人		61	51	38	38	30		
9人		10	12	10	7	3		
10人以上	5	7	4	1	1			
その他の世帯	世帯数	76	96	12	22	22		
	世帯人員	413	438	500	524	606		

各年10月1日現在

資料：国勢調査

次のページへ

7. 区別住民登録世帯数，人口，世帯人員

単位：〔戸，人〕

区分 区名	世帯数	人 口				世帯当り人員
		男	女	計	うち外国人	
尻 無 上	125	111	138	249		1.99
尻 無 中	174	185	226	411		2.36
尻 無 下	176	202	236	438		2.49
的 場	188	179	229	408		2.17
中 屋 敷	98	90	121	211		2.15
仲 仁 田	139	148	166	314	1	2.26
川 畑 中 ・ 川 畑	76	57	97	154		2.03
牛 之 浜	298	322	391	713		2.39
大 川 計	1,274	1,294	1,604	2,898	1	2.27
大 川 島	72	72	87	159	1	2.21
馬 見 塚	24	27	30	57		2.38
飛 松	132	148	167	315		2.39
炉	48	57	61	118		2.46
落	25	21	27	48		1.92
高 之 口	295	396	438	834		2.83
佐 瀧	192	213	239	452		2.35
西 目 計	788	934	1049	1983	1	2.52
瀧	517	623	754	1,368		2.65
大 丸	493	546	628	1,174	3	2.38
倉 津	140	214	260	474		3.39
遠 見 ケ 岡	44	65	66	131		2.98
波 留	541	656	763	1,419		2.62
町	166	175	218	393		2.37
高 松	243	278	320	598		2.46
浜	136	138	180	318		2.34
上 野	450	375	492	867	3	1.93
新 町	587	589	727	1,316	1	2.24
寺 山	78	82	99	181	1	2.32
波 留 等 計	3,395	3,741	4,507	8,239	8	2.43

次のページへ

区分 区名	世帯数	人口				世帯当り人員
		男	女	計	うち外国人	
遠矢	189	228	243	476	12	2.52
山下馬場	208	298	331	629		3.02
弓木野	82	92	109	2013		24.55
尾崎	111	128	157	285		2.57
山下計	590	746	840	3403	12	5.77
菘野	100	55	93	148		1.48
横手	57	70	87	157		2.75
宮原	20	19	24	43		2.15
羽田	49	59	64	123		2.51
樽	82	117	117	234		2.85
桑原城下	50	62	76	138		2.76
桑原城上	40	52	76	128		3.20
長谷	15	18	25	43		2.87
木佐木野	28	33	30	63		2.25
尾原	30	27	33	60		2.00
米次	29	30	37	67		2.31
田代中	41	38	51	89		2.17
田代下	43	48	48	96		2.23
鶴川内計	584	628	761	1389		2.38
段	433	548	576	1,124	1	2.60
大尾	273	364	390	754	3	2.76
中村	199	243	256	499	1	2.51
浦	147	188	217	405		2.76
牧内	202	322	303	625		3.09
東牧内	25	29	38	67		2.68
赤瀬川計	1,279	1,694	1,780	3,474	5	2.72
内田	67	94	100	194		2.90
大下	56	72	85	157		2.80
丸内	45	54	69	123		2.73
陣之尾	47	67	75	142		3.02
多田計	215	287	329	616		2.87

区分 区名	世帯数	人口				世帯当り人員
		男	女	計	うち外国人	
大林	48	67	67	150		3.13
折口東	211	294	294	607	6	2.88
牟田	88	119	119	238		2.70
永田下	71	80	92	172		2.42
永田上	94	131	162	293		3.12
折口計	512	691	734	1460	6	2.85
脇本馬場	144	142	176	318	1	2.21
脇本浜	70	81	88	169		2.41
下村	131	157	194	351	7	2.68
上原	166	221	254	475		2.86
筒田	74	103	106	209		2.82
桐野上	64	92	103	195		3.05
桐野下	97	159	168	327		3.37
大淵川	22	40	31	71		3.23
瀬之浦上	77	120	140	260		3.38
瀬之浦下	99	121	125	246		2.48
古里	175	240	247	487		2.78
槁之浦東	120	148	161	309		2.58
槁之浦西	91	110	121	231		2.54
深田	111	101	98	199		1.79
黒之浜	289	384	451	835		2.89
大谷	36	40	58	98		2.72
黒之上	90	128	120	248		2.76
大漣	73	75	94	169	1	2.32
小漣	43	54	59	113		2.63
松ヶ根	19	31	31	32		1.68
八郷	55	62	2	134		2.44
脇本計	2,046	2,609	2,827	5,476	9	2.68
総合計	10,683	12,624	14,527	27,151	42	2.54

平成11年10月1日現在(参考)住民登録年齢3区分別人口

0～14歳	4,112人	15.14%
15～64歳	15,444	56.88
65歳以上	7,302	27.14

資料：市民環境課

8.人口動態（最近5ヶ年間）

区分 年次	自然動態							社会動態															増減計 (a + b)
	出生			死亡			増減 (a)	転入						転出						増減 (b)			
	男	女	計	男	女	計		県内			県外			合計	県内			県外			合計		
								男	女	計	男	女	計		男	女	計	男	女			計	
平成7年	121	129	250	166	154	320	70	253	316	569	227	226	453	1,022	284	349	633	197	203	400	1,033	11	81
8	113	113	226	151	143	294	68	282	231	513	340	203	543	1,056	298	204	502	356	253	609	1,111	55	123
9	112	95	207	149	154	303	96	252	299	551	205	196	401	952	289	337	626	253	230	483	1,109	157	253
10	116	108	224	173	153	326	102	229	284	513	247	200	447	960	321	353	674	255	219	474	1,148	188	290
11	94	99	193	180	161	341	148	267	280	565	195	191	386	951	305	387	692	222	210	432	1,124	173	321
総数	556	544	1,100	819	765	1,584	484	1,283	1,410	2,711	1,214	1,016	2,230	4,941	1,497	1,630	3,127	1,283	1,115	906	5,525	584	1,068
平均	111.2	108.8	220.0	163.8	153.0	316.8	96.8	256.6	282.0	542.2	242.8	203.2	446.0	988.2	299.4	326.0	625.3	256.6	223.0	181.2	1,105.0	#####	213.6
11年1月	9	7	16	26	26	52	36	12	21	33	18	9	27	60	16	16	32	10	14	24	56	4	32
2	6	14	20	17	10	27	7	11	11	22	4	10	14	36	27	26	53	14	7	21	74	38	45
3	12	10	22	16	16	32	10	44	53	97	28	36	64	161	102	131	233	89	85	174	407	246	256
4	8	9	17	10	13	23	6	62	69	131	30	32	62	193	30	45	75	28	27	55	130	63	57
5	2	8	10	19	9	28	18	9	19	28	13	18	31	59	8	15	23	13	9	22	45	14	4
6	12	3	15	16	16	32	17	10	9	19	16	12	28	47	15	24	39	6	8	14	53	6	23
7	16	7	23	14	18	32	9	19	20	39	16	10	26	65	15	19	34	11	11	22	56	9	0
8	5	8	13	17	8	25	12	29	19	48	25	17	42	90	17	26	43	9	11	20	63	27	15
9	9	12	21	8	10	18	3	15	1	34	10	12	22	56	12	12	24	13	11	24	48	8	11
10	6	8	14	10	8	18	4	15	10	25	11	11	22	47	26	35	61	9	15	24	85	38	42
11	5	8	13	18	11	29	16	23	29	52	10	17	27	79	20	15	35	12	7	19	54	25	9
12	4	5	9	9	16	25	16	18	19	37	14	7	21	58	17	23	40	8	5	13	53	5	11

資料：毎月推計人口調査

次のページへ

9. 労働力人口及び産業別就業人口の推移

区 分		年 次		昭 和 4 5 年		昭 和 5 0 年	
		人 口	構 成 比	人 口	構 成 比		
労 働 力 人 口	産 業 別	第 一 次 産 業	農 業	8,041	49.46	5,543	37.62
			林 業	40	0.25	72	0.49
			漁 業	859	5.28	841	5.71
		計	8,940	54.99	6,456	43.82	
	第 二 次 産 業	鉱 業	13	0.08	34	0.23	
		建 設 業	842	5.18	1,104	7.49	
		製 造 業	1,295	7.97	1,568	10.64	
	計	2,150	13.23	2,706	18.36		
	第 三 次 産 業	電 気 ・ ガ ス ・ 水 道 業	39	0.24	48	0.33	
		運 輸 ・ 通 信 業	540	3.32	561	3.81	
		卸 売 ・ 小 売 業 ・ 飲 食 店	1,918	11.80	2,090	14.18	
		金 融 ・ 保 険 業	120	0.74	129	0.87	
		不 動 産 業	12	0.08	12	0.08	
		サ ー ビ ス 業	1,702	10.47	1,740	11.81	
公 務		547	3.36	495	3.36		
計	4,878	30.01	5,075	34.44			
そ の 他 (分 類 不 能)			0	0	25	0.17	
就 業 者 計			15,968	98.23	14,262	96.79	
完 全 失 業 者			288	1.77	472	3.20	
労 働 力 人 口 計			16,256	100.00	14,734	99.99	
非 労 働 力 人 口			7,292		8,450		
不 詳							
総 数			23,548		23,184		

各年10月1日現在

「労働力人口」とは、就業者（主に仕事、家事のほか仕事、通学のかたわら仕事、休業者）と完全失業者を合わせた人口であり、また「非労働力人口」とは、家事、通学、その他（入院等）の人口をいい、いずれも15歳以上がその対象となる。

産業別就業率の推移では、農業の減衰化に対し、製造業及びサービス業の躍進化現象が特徴である。

単位：[人，%]

昭和55年		昭和60年		平成2年		平成7年	
人口	構成比	人口	構成比	人口	構成比	人口	構成比
4,243	28.99	3,514	24.04	2,335	17.02	1,982	14.50
54	0.37	46	0.31	43	0.31	24	0.18
910	6.22	904	6.19	827	6.03	758	5.54
5,207	35.58	4,464	30.54	3,205	23.36	2,764	20.22
24	0.16	23	0.16	6	0.04	7	0.05
1,502	10.26	1,402	9.59	1,466	10.69	1,588	11.62
1,992	13.61	2,757	18.86	3,045	22.20	2,928	21.42
3,518	24.03	4,182	28.61	4,517	32.93	4,523	33.09
53	0.36	44	0.30	39	0.28	50	0.37
593	4.05	516	3.53	636	4.64	565	4.13
2,214	15.13	2,200	15.05	2,082	15.18	2,031	14.86
168	1.15	177	1.22	193	1.40	157	1.15
20	0.14	27	0.19	30	0.22	27	0.20
1,913	13.07	2,032	13.90	2,232	16.27	2,688	19.66
537	3.67	477	3.26	426	3.11	380	2.78
5,498	37.57	5,473	37.45	5,638	41.10	5,898	43.15
9	0.06	2	0.01	2	0.01	1	0.01
14,232	97.24	14,121	96.61	13,362	97.40	13,186	96.47
403	2.75	495	3.39	356	2.60	483	3.53
14,635	99.99	14,616	100.00	13,718	100.00	13,669	100.00
8,620		8,902		9,211		9,211	
34		13		8		4	
23,289		23,531		22,937		22,884	

資料：国勢調査

産業別就業人口は、国勢調査では属人主義（市町村の地域内に居住する人を対象とする）でとらえるが、20ページから24ページの事業所統計調査では、属地主義（市町村の地域内に立地する事業所を対象とする。）でとらえる。

10. 産業別・年齢別就業人口

産 年 齢	第一次産業				第二次産業				第三次産業							分類 不能	総 数	構成比 〔%〕	
	農 業	林 業	漁 業	計	鉱 業	建設業	製造業	計	電気・ ガス・ 水道業	運輸・ 通信業	卸売・ 小売業 飲食店	金融・ 保険業	不 動 産 業	サービ ス業	公 務 計				
15～19歳			6	6		29	43	72		5	31	2		32	2	72		150	1.14
20～24	12		20	32		65	193	258	1	21	138	21		323	28	532		822	6.23
25～29	28	1	29	58	1	88	213	302	4	45	128	16		301	24	518		878	6.66
30～34	37	2	36	75	1	126	285	412	6	66	146	20		287	36	561		1,048	7.95
35～39	75	1	51	127		188	314	502	5	75	208	24	1	300	52	665		1,294	9.81
40～44	91	1	69	161		192	400	592	5	83	284	18	2	339	63	794		1,547	11.73
45～49	94	3	67	164	3	224	374	601	9	82	282	20	3	302	62	760		1,525	11.57
50～54	159	4	53	216	2	171	334	507	9	81	192	8	7	258	42	597		1,320	10.01
55～59	266	4	119	389		202	334	536	3	61	205	12	3	201	32	517		1,442	10.94
60～64	464	5	150	619		194	252	446	5	30	167	6	4	154	15	381		1,446	10.97
65～69	401	3	108	512		87	126	213	2	12	93	4	4	109	18	242		967	7.33
70～74	249		38	287		19	39	58		4	92	4	1	52	4	157		502	3.81
75～79	81		11	92		1	16	17	1		42			24	2	69	1	179	1.36
80～84	23			23		1	4	5			19	1	1	5		26		54	0.41
85歳以上	2		1	3		1	1	2			4	1	1	1		7		12	0.09
総 数	1,982	24	758	2,764	7	1,588	2,928	4,523	49	539	1,862	134	27	2,333	350	5,294	1	13,186	100.00

平成7年10月1日現在

資料:平成7年国勢調査

事 業 所

1.産業別事業所数・事業者数の推移

単位：〔箇所，人〕

産 業 別	年 次 別	昭 和 53 年	昭 和 56 年	昭 和 61 年	平 成 3 年	平 成 8 年
農 林 漁 業	事 業 者 数	9	8	15	13	23
	従 業 員 数	97	89	202	181	289
鉱 業	事 業 者 数	1	2	-	-	-
	従 業 員 数	12	40	-	-	-
建 設 業	事 業 者 数	162	172	138	131	136
	従 業 員 数	1,085	1,225	995	1,167	1,306
製 造 業	事 業 者 数	217	276	168	158	140
	従 業 員 数	2,345	2,317	2,622	2,876	2,535
電 気 ・ ガ ス ・ 水 道 業	事 業 者 数	7	7	7	15	14
	従 業 員 数	56	65	67	53	117
運 輸 ・ 通 信 業	事 業 者 数	36	34	36	39	42
	従 業 員 数	390	379	368	371	443
卸 売 ・ 小 売 業	事 業 者 数	813	837	780	699	651
	従 業 員 数	2,376	2,598	2,352	2,466	2,432
金 融 ・ 保 険 業	事 業 者 数	14	19	20	18	18
	従 業 員 数	182	201	195	139	173
不 動 産 業	事 業 者 数	25	23	25	25	17
	従 業 員 数	25	29	32	41	23
サ ー ビ ス 業	事 業 者 数	366	363	386	401	397
	従 業 員 数	1,958	2,130	2,203	2,515	2,774
公 務	事 業 者 数	19	19	19	20	18
	従 業 員 数	444	345	345	351	328
計	事 業 者 数	1,669	1,760	1,594	1,519	1,456
	従 業 員 数	8,970	9,418	9,381	10,160	10,420

各年7月1日現在

資料：事業所統計調査

*個人の農林漁業事業所を除く

事業所統計調査は属地主義でとらえており，市外からの就職者数も含む。

次のページへ

2. 産業別事業所数及び従業者数

産 業 中 分 類	事 業 所 数	従 業 者 数
全 産 業	1,456	10,420
農 林 漁 業	23	289
農 業	15	139
林 業	1	10
漁 業	7	140
建 設 業	136	1,306
総 合 工 事 業	52	982
職 別 工 事 業 (設 備 工 事 を 除 く)	63	182
設 備 工 事 業	21	142
製 造 業	140	2,535
食 料 品 製 造 業	77	1,192
飲 料 ・ 資 料 ・ た ば こ 製 造 業	5	74
織 維 工 業 (衣 服 等 の 織 維 製 品 を 除 く)	-	-
衣 服 そ の 他 の 織 維 製 品 製 造 業	7	311
木 材 ・ 木 製 品 製 造 業 (家 具 を 除 く)	7	64
家 具 ・ 装 備 品 製 造 業	7	14
パ ル プ ・ 紙 ・ 紙 加 工 品 製 造 業	-	-
出 版 ・ 印 刷 ・ 同 関 連 産 業	4	17
な め し 革 ・ 銅 製 品 ・ 毛 皮 製 造 業	3	89
窯 業 ・ 土 石 製 品 製 造 業	5	49
金 属 製 品 製 造 業	6	70
一 般 機 械 器 具 製 造 業	1	5
電 機 機 械 器 具 製 造 業	8	521
輸 送 用 機 械 器 具 製 造 業	7	29
精 密 機 械 器 具 製 造 業	1	19
そ の 他 の 製 造 業	2	81
電 気 ・ ガ ス ・ 熱 供 給 ・ 水 道 業	14	117
電 気 業	1	5
ガ ス 業	1	13
水 道 業	12	99

[次のページへ](#)

産 業 中 分 類	事 業 者 数	従 業 者 数
運 輸 ・ 通 信 業	42	443
鉄 道 業	1	5
道 路 旅 客 運 送 業	7	81
道 路 貨 物 運 送 業	18	203
水 道 業	3	33
倉 庫 業	1	7
運 輸 に 附 帯 す る サ ー ビ ス 業	2	12
郵 便 業	9	98
通 信 業	1	4
卸 売 ・ 小 売 業 ・ 飲 食 店	651	2,432
卸 売 業	60	404
各 種 商 品 卸 売 業	1	26
織 維 ・ 機 械 器 具 ・ 建 築 材 料 等 卸 売 業	-	-
衣 服 ・ 食 料 ・ 家 具 等 卸 売 業	-	-
小 売 業	442	1,568
各 種 商 品 卸 小 売 業	2	46
織 物 ・ 衣 服 ・ 身 の 回 り 品 小 売 業	23	55
飲 ・ 食 料 品 小 売 業	223	736
自 動 車 ・ 自 転 車 小 売 業	30	97
家 具 ・ 建 具 ・ 什 器 小 売 業	36	115
そ の 他 の 小 売 業	128	519
飲 食 店	149	460
一 般 飲 食 店	75	278
そ の 他 の 飲 食 店	74	182
金 融 ・ 保 険 業	18	173
銀 行 ・ 信 託 業	3	39
中 小 企 業 等 金 融 業	3	30
貸 金 業 ・ 投 資 業 等 非 預 金 信 用 機 関	3	8
保 険 業 (保 険 媒 介 代 理 業 等 を 含 む)	9	96
不 動 産 業	17	23
不 動 産 取 引 業	11	17
不 動 産 賃 貸 ・ 管 理 業	6	6

産 業 中 分 類	事 業 所 数	従 業 者 数
サ ー ビ ス 業	397	2,774
洗 濯 ・ 理 容 ・ 浴 場 業	101	238
駐 車 場 業	6	7
そ の 他 の 生 活 関 連 サ ー ビ ス 業	37	102
旅 館 ・ そ の 他 の 宿 泊 所	9	94
娯 楽 業	14	97
自 動 車 整 備 業	30	88
機 械 ・ 家 具 等 修 理 業	4	7
物 品 賃 貸 業	5	27
情 報 サ ー ビ ス ・ 調 査 業	1	2
専 門 サ ー ビ ス 業 (他 に 分 類 さ れ な い も の)	43	142
協 同 組 合 (他 に 分 類 さ れ な い も の)	17	154
そ の 他 の 事 業 サ ー ビ ス	9	146
廃 棄 物 処 理 業	5	51
医 療 業	46	829
保 険 衛 生	2	37
社 会 保 険 ・ 社 会 福 祉	21	255
教 育	25	426
宗 教	15	30
政 治 ・ 経 済 ・ 文 化 団 体	43	22
そ の 他 の サ ー ビ ス 業	3	20
公 務 (他 に 分 類 さ れ な い も の)	18	328
国 家 公 務	3	12
地 方 公 務	15	316

平成3年7月1日現在

資料：平成8年事業所統計調査

* 鉱業はなし

3. 産業大分類・経営組織・従業者規模別事業所数及び男女別従業者数

区分 産業別	総数			民									営					国及び 地方公共団体			
				1～4人			5～9人			10～19人			20～29人			30人以上					
	事業 所数	従業 者数	うち 男	事業 所数	従業 者数	うち 男	事業 所数	従業 者数	うち 男	事業 所数	従業 者数	うち 男	事業 所数	従業 者数	うち 男	事業 所数	従業 者数	うち 男	事業 所数	従業 者数	うち 男
農 林 漁 業	23	289	218	7	31	20	3	50	33	3	52	39	4	117	92	-	-	-	3	24	19
建 設 業	136	1,306	1,087	33	170	145	25	226	188	19	229	245	5	133	112	6	408	337	-	-	-
製 造 業	140	2,535	1,125	38	242	116	25	226	100	22	356	132	10	257	121	17	1,374	618	-	-	-
電気・ガス・熱 供給・水道業	14	117	110	9	67	64	1	5	5	2	24	21	-	-	-	-	-	-	1	13	12
運輸・通信業	42	443	343	13	36	22	11	87	64	4	64	56	2	51	43	3	154	116	7	95	81
卸売・小売業 飲 食 店	651	2,432	1,038	211	780	327	47	400	202	19	278	134	3	77	325	6	252	90	-	-	-
金融・保険業	18	173	57	6	12	5	1	9	6	4	62	27	2	50	11	1	32	3	-	-	-
不 動 産 業	17	23	17	2	5	3	-	-	-	-	-	-	-	-	-	-	-	-	-	-	-
サ ー ビ ス 業	397	2,774	1,174	110	359	167	40	348	179	34	520	249	10	231	90	14	1,041	358	48	596	333
公務（他に分類 されないもの）	18	328	270	10	19	16	2	10	8	2	22	17	1	29	28	2	243	196	18	328	270
合 計	1,456	10,420	5,439	439	1,721	885	155	1,361	785	109	1,607	920	37	945	822	49	3,504	1,718	77	1,056	715

平成8年7月1日現在

資料：平成8年事業所統計

鉱業は該当なし

農 林 業

1. 専業別農家数，農家人口，経営耕地面積

単位：〔戸，人，ha〕

区分 年次	農 家 数					農 家 人 口	経営耕地 面 積	資 料 名
	専 業 農 家	兼 業 農 家			計			
		第一種	第二種	計				
昭和 50年	1,098	694	2,921	3,615	4,713	17,131	2,236	1975年 農業センサス
55	1,054	586	2,283	2,869	3,923	13,587	1,768	1980年 世界農林業センサス
60	935	451	1,675	2,126	3,061	10,148	1,421	1985年 農業センサス
平成 2年	627	241	1,208	1,449	2,076	6,728	1,071	1990年 世界農林業センサス
7年	616	257	811	1,068	1,684	5,186	930	1995年 農業センサス

各年2月1日現在

2. 経営耕地規模別農家数

単位：〔Ha，戸〕

区分 年次	経 営 耕 地 規 模											計
	例 外 規 定	0.3 未 満	0.3～ 0.5	0.5～ 0.7	0.7～ 1.0	1.0～ 1.5	1.5～ 2.0	2.0～ 2.5	2.5～ 3.0	3.0～ 5.0	5.0 以 上	
昭和 50年	8	2,006	1,065	630	524	321	95	42	12	10		4,713
55	12	1,837	809	472	417	243	69	33	20	11		3,923
60	18	1,378	643	703		217	59	16	14	11	2	3,061
平成 2年	13	861	426	288	250	137	54	30	5	11	1	2,076
7	14	655	359	431		123	45	24	19	13	1	1,684

各年2月1日現在

資料：農業センサス等

用語説明（農業センサス及び世界農林業センサス関係）

- (1)「農家」農業経営耕地面積又は農産物販売金額（過去1年間）のどちらかが次の基準に達する世帯であるが，各調査年によってその基準は変わっており，画一的な比較は適当ではない。

対 象 調 査 名	経営耕地面積	農産物販売金額
1975年（昭和50年） 農 業 セ ン サ ス	5 アール以上	7 万円以上
1980年（昭和55年） 世 界 農 林 業 セ ン サ ス	5 "	10 "
1985年（昭和60年） 農 業 セ ン サ ス	5 "	10 "
1990年（平成 2年） 世 界 農 林 業 セ ン サ ス	10 "	15 "
1995年（平成 7年） 農 業 セ ン サ ス	10 "	15 "

- (2)「例外規定」経営耕地面積が上記 に達しない世帯で，同 に達する世帯をいう。
 (3)「専業農家」世帯員中に兼業従事者が一人もいない農家をいう。
 (4)「第一種兼業農家」農業所得を主とする兼業農家。
 (5)「第二種兼業農家」農業所得を従とする兼業農家をいう。この場合の主従は，家としていずれの所得が多いかによって定めることとなっている。

次のページへ

3. 集落別農家数，農家人口，経営耕地面積

農業集落名	農 家 数〔戸〕				農家人口〔人〕			経営耕地面積〔a〕			
	総数	専業	兼業		総数	男	女	総数	田	樹園地	畑
			第一種	第二種							
波留	65	20	4	41	179	86	93	2,291	1,644	20	627
大丸	1			1	2	1	1	15			15
遠見ヶ岡	2		1	1	4	1	3	143		105	38
渦											
高松	2	1		1	4	2	2	68	13		55
大曲	6	4		2	12	7	5	96	9	4	83
上野	7	5	1	1	16	7	9	626	31	528	67
新町	8	2	1	5	19	9	10	281	47	122	112
倉津	7		1	6	26	10	16	162	20		142
町	2			2	7	3	4	36	13		23
波留等計	100	32	8	60	269	126	143	3,718	1,777	779	1,162
米次	12	3	3	6	39	20	19	211	183		28
尾原	8	2	1	5	21	10	11	157	123	5	29
田代中	8			8	28	14	14	225	137	39	49
田代下	12	3		9	23	14	9	284	169	19	96
木佐木野	19	8	6	5	44	22	22	805	337	140	328
上桑原城	24	7	3	14	76	36	40	1,304	705	154	445
下桑原城	22	3	4	15	69	34	35	1,344	761	30	553
椀	28	8	5	15	87	44	43	1,657	647	501	509
羽田	24	11	1	12	75	37	38	1,069	443	428	198
宮原	9	6	1	2	19	10	9	428	210	87	131
横手	25	4	3	18	80	36	44	1,404	896	357	151
菘野	17	10		7	42	22	20	612	264	192	156
鶴川内計	208	65	27	116	603	299	304	9,500	4,875	1,952	2,673
陣之尾	19	7	1	11	66	33	33	1,153	546	432	175
丸内	21	8	7	6	62	32	30	1,462	895		567
大下	34	16	3	15	108	49	59	1,695	1,238	55	402
内田	42	12	6	24	111	54	57	2,867	1,546	480	841
多田計	116	43	17	56	347	168	179	7,177	4,225	967	1,985

平成7年2月1日現在

農業集落名は，主として区又は農事小組合単位でとってある。

次のページへ

農業集落名	農 家 数〔戸〕				農家人口〔人〕			経営耕地面積〔a〕			
	総数	専業	兼業		総数	男	女	総数	田	樹園地	畑
			第一種	第二種							
段	15	3	2	10	62	31	31	367	117		250
中 村	17	8	3	6	57	27	30	1,360	172	400	788
浦	30	8	3	19	97	46	51	1,491	620	30	841
牧 内	27	9	5	13	85	46	39	1,526	102	165	1,259
東 牧 内	12	4	1	7	36	14	22	442	7	36	399
大 尾	15	3		12	60	30	30	365	240	23	102
赤瀬川計	116	35	14	67	397	194	203	5,551	1,258	654	3,639
有 田	18	8	4	6	68	33	35	1,333	322	993	18
尾 崎 西	13	3	6	4	48	23	25	929	171	730	28
尾 崎	14	9	1	4	40	22	18	623	144	477	2
茶 円 ヶ 段	12	3	1	8	35	18	17	346	190	135	21
弓 木 野	23	8	4	11	60	27	33	858	432	354	72
大 田	12		2	10	37	16	21	578	477		101
園 田	18	11	3	4	57	27	30	2,984	528	2,419	37
馬 場	15	7	1	7	38	18	20	759	581	2	176
久 保 下	15	3	2	10	38	18	20	783	527		256
山 下	16	7		9	42	21	21	1,095	861	26	208
麓	9	6		3	22	12	10	263	175	21	67
上 遠 矢	12	7		5	32	15	17	228	110	4	114
改 進	11	3	1	7	35	15	20	404	285	33	86
山 下 計	188	75	25	88	552	265	287	11,183	4,803	5,194	1,186
佐 瀧	15	5		10	47	22	25	213	19	1	193
高 之 口	16	5	1	10	42	21	21	503	225	20	258
飛 松	11	3		8	32	17	15	254	62	42	150
大 川 島	1	1			2	1	1	79			79
馬 見 塚	9	2	3	4	31	18	13	341	80	60	201
炉	13	4	1	8	36	20	16	330	188	25	117
落											
西 目 計	65	20	5	40	190	99	91	1,720	574	148	998

資料：1995年農林業センサス

次のページへ

農業集落名	農 家 数〔戸〕				農家人口〔人〕			経営耕地面積〔a〕			
	総数	専業	兼業		総数	男	女	総数	田	樹園地	畑
			第一種	第二種							
牛之浜	1			1	6	3	3	25		20	5
平迫	5	2		3	12	5	7	140	35	25	80
牟礼	3	2		1	9	5	4	70	3	12	55
此之志	3			3	6	3	3	53	21	6	26
勘場元	3	1		2	13	8	5	145	50		95
山之田	3	2	1		6	3	3	60		6	54
黒仁田	1	1			3	1	2	45	28		17
川畑下	6			6	13	6	7	110	89	2	19
川畑上・中	7	2	1	4	17	8	9	99	37	34	28
野元	3	1	2		5	2	3	57		14	43
長迫	4	2	1	1	13	6	7	60		13	47
仲仁田	2	2			4	2	2	65	15		50
兎田	4		1	3	16	9	7	92	25		67
中屋敷	3	2		1	7	4	3	61	30	2	29
的場	4		1	3	10	4	6	50			50
井手下	5		1	4	16	8	8	196	18	125	53
尻無浜下	2			2	7	3	4	35	30		5
尻無浜上	5	1		4	18	10	8	122	42		80
鈴木段	35	5	14	16	101	49	52	1,582	805		777
竹之迫	5		1	4	20	11	9	84	40	10	34
南畑	8	4	1	3	12	6	6	191	66	118	7
小麦	6			6	13	7	6	279	37	222	20
表川内	15	4	2	9	42	21	21	342	109	138	95
大川計	133	31	26	76	369	184	185	3,963	1,480	747	1,736
折口東	18	8	2	8	45	22	23	802	301	80	421
牟田	24	5	6	13	78	36	42	1,032	413	7	612
永田下	8	5		3	24	14	10	725	270		455
永田上	55	17	6	32	204	87	117	4,798	1,556	635	2,607
大林	10	3	3	4	41	21	20	418	102	6	310
折口計	115	38	17	60	392	180	212	7,775	2,642	728	4,405

農業集落名	農 家 数〔戸〕				農家人口〔人〕			経営耕地面積〔a〕			
	総数	専業	兼業		総数	男	女	総数	田	樹園地	畑
			第一種	第二種							
馬場	17	8	4	5	51	26	25	1,037	199		838
脇本浜	19	10	6	3	50	24	26	685	51		634
下村	18	7	3	8	50	24	26	1,264	447	25	792
上原	29	6	2	21	83	44	39	1,276	363	20	893
筒田	36	12	6	18	118	65	53	2,062	1,010	664	388
桐野下	59	29	13	17	261	130	131	7,026	1,534	4,937	555
桐野上	40	17	10	13	134	67	67	2,995	878	1,299	818
大淵川	17	4	5	8	56	26	30	1,335	430	64	841
瀬之浦上	49	17	16	16	194	90	104	4,317	1,395	135	2,787
瀬之浦下	53	21	13	19	165	79	86	3,712	1,148	140	2,424
古里	71	32	9	30	214	104	110	4,435	1,619	120	2,696
槁之浦東	7	2	1	4	20	9	11	287	93		194
槁之浦西	29	16	7	6	94	43	51	2,911	795	285	1,831
深田	22	13	1	8	52	26	26	836	58	47	731
黒之浜	25	2	3	20	85	39	46	528	40		488
大谷	13	5	3	5	40	18	22	681	141		540
黒之上	40	18	4	18	108	54	54	1,974	514	50	1,410
大澁	28	21	3	4	70	33	37	1,323	318	257	748
小澁	25	13	4	8	80	39	41	1,177	421	354	402
八郷	31	14	3	14	102	53	49	1,799	1,234	37	528
松ヶ根	11	8	1	2	32	17	15	620	143	2	475
笠山	4	2	1	1	8	5	3	180	15	20	145
脇本計	643	277	118	248	2,067	1,015	1,052	42,460	12,846	8,456	21,158
合計	1,684	616	257	811	5,186	2,530	2,656	93,047	34,480	19,625	38,942

資料：1995年農業センサス

4. 就業状態別世帯員数

単位：〔人〕

性別	区分	16歳以上 の世帯員 数		専従者あり		専従者なし		計		備考		
		専従者あり		専従者なし		計		計				
		専従者あり	専従者なし	専従者あり	専従者なし	専従者あり	専従者なし					
男		2,271	996	796	111	111	873	866	98	98	193	193
女		2,414	1,291	805	58	53	559	544	130	125	376	327
計		4,685	2,287	1,601	169	164	1,432	1,410	228	223	569	520

平成7年2月1日現在

資料：1995年農林業センサス

5. 農業労働力保有状態別農家数

単位：〔戸〕

区分	専従者あり				専従者なし		計
	男女の専従者がいる		専従者は男子だけ	専従者は女子だけ	計	男子の準(321) 専従者あり	
	男子の専従者 2人以上(52)	男子の専従者 1人(420)	男子の 専従者 1人 (171)	男子の 準専従 者あり (52)	65歳 未満の 専従者 がいる (598)	女子の準(111) 専従者あり	
農家数	472 (女子の専従者が、 別にそれぞれいる)		184	169	825	859	1,684

平成7年2月1日現在

資料：1995年農林業センサス

6. 専従農業に従事した世帯員数（従事日数別）

単位：〔人〕

性別	29日以下	30～59	60～99	100～149	150日以上	計	備考
男	492	347	216	203	722	1,980	
女	532	273	207	222	668	1,902	
計	1,024	620	423	425	1,390	3,882	

平成7年2月1日現在

資料：1995年農林業センサス

7. 専従農業に主として従事した世帯員数（年齢別）

単位：〔人〕

性別	15～29歳	30～39	40～49	50～59	60～64	65歳以上	計
男	60	42	72	164	225	544	1,107
女	59	65	94	306	282	543	1,349
計	119	107	166	470	507	1,087	2,456

平成7年2月1日現在

資料：1995年農林業センサス

8. 家としての主な兼業種類別農家数

単位：〔戸〕

兼業農家 総数	雇 営 兼 業 農 家				自 営 兼 業 農 家			
	恒常的勤務	出稼ぎ	日 臨 時 雇	計	林 業	漁 業	その他	計
1,096	730	6	157	893	15	65	123	203

平成7年2月1日現在

資料：1995年農林業センサス

9. 経営耕地

立：〔戸，a〕

経営 耕地 総面積	田		樹 園 地								畑(樹園地を除く)	
	あ る 農 家 数	総面積	果 樹 園		茶 園		桑 園		その他の樹園地		畑	
			農家数	面積	農家数	面積	農家数	面積	農家数	面積	農家数	面積
93,047	1,296	34,480	420	18,021	45	1,152	3	42	31	410	1,377	38,942

平成7年2月1日現在

資料：1995年農林業センサス

10. 農作物

立：〔戸，a〕

種別 区分	総数	稲	麦類	雑穀	いも類	豆類	工芸農 作物類	野菜類	花き類 花木	種 苗 苗木類	飼料用 作物	その他 の作物
収穫実 農家数	1,033	881	7	3	688	364	53	451	7	4	62	3
収 穫 面 積	64,418	27,675	58	5	18,926	5,739	2,929	4,731	136	101	4,104	14

平成7年2月1日現在

資料：1995年農林業センサス

自給的農家(経営耕地30a未満又は販売50万円未満)は集計対象外。

農家数の総数は実数であり各作物の合計とは一致しない。

11. 主な果実

単位：〔ha，t〕

種 類	温 州 みかん	文 旦	甘 夏	日向夏	ボンカン	デコボン	その他の 柑橘類	キウイ フルーツ	び わ	梅
栽培面積	77	75	65	15	6	8	5	2	13	4
生産量	1,800	1,000	2,260	130	201	125	125	34	75	32
生産額	216	154	486	14	35	55	14	14	49	8

平成10年度

資料：農政課

その他の柑橘類の種類(伊予柑，八朔，ネーブル，清見，河内晩柑)

12 家畜・蚕の飼養状況

単位：〔戸，頭，羽，箱〕

区 分	牛				豚	鶏		蚕
	肉 用 牛		乳用牛	採 卵 鶏		ブロイラー		
	肉用種	乳用種						
飼養戸数	91	-	2	21	6	9	-	
飼養数	4,889	-	68	9,811	194,650	255,900	-	

平成12年2月1日現在

資料：農政課

「飼養頭羽数」欄の「蚕」は、平成9年度の掃立卵量の数値である。

13 林 野 面 積

(1)所有形態別面積

単位：〔ha〕

区 分	国 有 林			公 私 有 林				総面積
	林野庁	その他	計	県有林	市有林	私有林	計	
平成8	1,448	-	1,448	10	681	5,641	6,332	7,780
9	1,448	-	1,448	10	681	5,641	6,332	7,780
10	1,448	-	1,448	10	681	5,641	6,332	7,780
11	1,448	-	1,448	10	681	5,641	6,332	7,780

資料：農政課

(2)利用地別面積

単位：〔ha〕

区 分	針 葉 樹								広 葉 樹	
	杉		檜		そ の 他		計		人工林	天然林
	人工林	天然林	人工林	天然林	人工林	天然林	人工林	天然林		
平成8	1,004	-	2,535	-	72	4	3,611	4	89	1,979
9	1,008	-	2,539	-	72	4	3,619	4	89	1,979
10	1,051	-	2,506	-	70	5	3,627	5	89	2,033
11	1,053	-	2,507	-	70	5	3,627	5	89	2,031

竹	伐災 採害 跡地	未 立 木 地	更 新 困 難 地	そ の 他	総面積
538	8	102	1	-	6,332
538	-	102	1	-	6,332
549	3	25	1	-	6,332
549	2	25	1	-	6,332

各年12月末現在

資料：農政課

(3) 特用林産物生産高

位：〔千円〕

区分 年次	きのこ類				タケノコ	栗	その他	計
	えのき茸	ひら茸	椎茸	その他				
平成7年	357,057	65,280	21,680	-	52,719	125	8,350	505,211
8	361,046	65,280	21,400	-	125,600	5,520	3,000	581,846
9	364,000	105,411	21,400	-	62,800	4,275	3,000	560,886
10	197,000	125,600	21,400	-	144,540	1,500	44,532	534,573

各年12月末現在

資料：農政課

その他の種類(ワラビ, ツワブキ, 茗荷, コンニャク)

14. 主要農産物の生産高

：〔ha, t, 千円〕 花き生産量：〔千本〕

年度	区分	米	麦	甘薯	雑穀豆類	工芸作物	野菜	花き	果実
平成7年度	面積	407	-	315	1	52	333	4	302
	生産量	1,913	-	8,883	36	71	4,642	2,434	6,711
	生産額	520,336	-	281,858	900	149,498	1,580,899	145,285	1,220,219
8	面積	397	-	278	1	47	315	3	286
	生産量	1,850	-	7,370	34	61	4,812	1,856	4,968
	生産額	505,050	-	235,840	850	137,211	1,587,584	150,450	969,738
9	面積	398	-	226	1	46	315	4	281
	生産量	1,840	-	6,454	36	72	5,556	1,190	5,880
	生産額	499,500	-	206,528	900	14,900	1,737,000	117,100	1,058
10	面積	372	-	233	1	42	319	4	270
	生産量	1,770	-	6,608	35	64	5,060	1,155	5,782
	生産額	460,200	-	211,456	875	137,024	1,658,162	162,580	1,045

資料：農政課

15. 農地転用状況

単位：〔件, m²〕

目的別転用面積	平成7年度		平成8年度		平成9年度		平成10年度	
	件数	面積	件数	面積	件数	面積	件数	面積
住宅用地	95	41,902	73	39,582	70	32,857	80	44,613
店舗事務用地	19	32,484	7	4,909	13	7,419	18	10,482
工場資材置場	14	10,567	15	14,829	17	14,348	7	9,495
農用施設	-	-	2	2,521	2	2,521	0	0
道路敷地	4	277	7	313	7	265	10	827
山林	2	691	6	6,443	7	6,625	6	7,718
その他	3	2,897	24	9,972	12	4,546	8	12,113
計	137	88,818	134	78,569	128	68,581	129	85,248

資料：農業委員会

水 産 業

1. 男女別・年齢別漁業就業者数

年齢別	阿久根			黒之浜			西目			計		
	男	女	計	男	女	計	男	女	計	男	女	計
15～19歳	1		1	2		2				3		3
20～29	9		9	16		16				25		25
30～39	32	2	34	20		20	2		2	54	2	56
40～49	37	2	39	46	6	52	6		6	89	8	97
50～59	41	6	47	43	12	55	14		14	98	18	116
60～64	49	11	60	31	7	38	14	7	21	94	25	119
65歳以上	92	16	108	57	8	65	42	5	47	191	29	220
計	261	37	298	215	33	248	78	12	90	554	82	636

平成10年11月1日現在

資料：第10次漁業センサス

2. 水産関係組合の状況

組 合 名	正組合員	準組合員	計
阿久根市漁業共同組合	256	161	417
黒之浜漁業協同組合	206	194	400
西目漁業協同組合	75	32	107
高松川漁業協同組合	68	0	68
阿久根市淡水漁業協同組合	8	0	8
阿久根市塩干水産加工業協同組合	19	0	19
阿久根市鮮魚仲買協同組合	17	0	17
計	649	387	1,036

平成11年6月1日現在

資料：水産商工観光課

3. 漁業経営体の基本構成

(1) 海面漁業経営体数

区分	漁業経営体数	最盛期の海上作業従事者数		
		総数	家族	雇用者
計	389	724	491	233
阿久根	186	314	230	84
黒之浜	125	314	172	142
西目	78	96	89	7

平成10年11月1日現在

資料：第10次漁業センサス

(2) 水産養殖業経営体数

単位：〔人，m〕

年次	個人	団体	計	従事者数	養殖面積
平成9年	1	1	2	5	2,789
10	1	1	2	5	2,789
11	1	1	2	5	2,789

資料：水産商工観光課

4. 営んだ漁業種類別経営体数延べ数

漁法別	総数 (実数)	底びき網		まき網	敷網	刺網	はえ縄		船びき網	小型定置網
		小型底びき網	その他	中型まき網 もじゃこまき網	棒受網 すくい網	磯建網 流し刺網 固定式刺網	まぐる はえ縄	その他		
阿久根	186	13	-	1	17	46	-	2	15	-
黒之浜	125	-	-	4	13	25	-	18	16	2
西目	78	-	-	-	-	20	-	-	2	1
計	389	13	-	5	30	91	-	20	33	3

釣						採貝	採藻	その他の漁業 うに採取潜 水具使用 かご漁等	海面養殖	
サバ釣	いか釣	その他の釣り							わかめ 養殖	ハマチ (ぶり) 養殖
		総数(実数)	たい釣	いさき釣	あじ釣					
19	30	108	21	9	36	2	2	33	5	-
-	50	59	9	23	24	4	2	26	-	1
4	7	35	14	1	8	-	7	56	-	-
23	87	202	44	33	68	6	11	115	5	1

平成10年11月1日現在

資料：第10次漁業センサス

5. 最近の漁船の動向

区分		平成7年		平成8年		平成9年	
		隻数	総トン数	隻数	総トン数	隻数	総トン数
動力漁船	5トン未満	649	1,068.03	650	1,063.75	635	1,039.66
	5~10トン	37	332.29	33	299.09	32	289.48
	11~20トン	48	849.82	42	747.36	41	727.49
	21~50トン	-	-	-	-	-	-
	51~100トン	-	-	-	-	-	-
	100トン以上	1	105.63	1	105.63	1	105.63
計		735	2,355.77	726	2,215.83	709	2,162.26
無動力漁船		-	-	-	-	-	-
合計		735	2,355.77	726	2,215.83	709	2,162.26

平成11年12月31日現在

資料：水産商工観光課 (漁船統計表)

6. 漁業種類別漁船数

区分 トン数別		採介藻		定置網		一本釣		はえ縄		刺網		まき網(網船)		まき網付属船	
		隻数	総トン数	隻数	総トン数	隻数	総トン数	隻数	総トン数	隻数	総トン数	隻数	総トン数	隻数	総トン数
動力漁船	5トン未満	52	32.46	5	6.70	255	383.39	18	28.14	221	358.13	-	-	2	9.77
	5～10トン	-	-	-	-	1	6.50	-	-	-	-	-	-	2	19.20
	10～20"	-	-	-	-	-	-	-	-	1	18.23	7	134.78	29	520.54
	20～50"	-	-	-	-	-	-	-	-	-	-	-	-	-	-
	50～100"	-	-	-	-	-	-	-	-	-	-	-	-	-	-
	100トン以上	-	-	-	-	-	-	-	-	-	-	-	-	1	105.63
計		52	32.46	5	6.70	256	389.89	18	28.14	222	376.36	7	134.78	34	655.14

区分 トン数別		敷網		底びき網		ひき網		かつお・まぐろ		官公庁船		雑漁業		合計	
		隻数	総トン数	隻数	総トン数	隻数	総トン数	隻数	総トン数	隻数	総トン数	隻数	総トン数	隻数	総トン数
動力漁船	5トン未満	3	12.85	4	15.46	23	107.05	-	-	1	0.50	51	85.21	635	1,039.66
	5～10トン	14	128.79	11	104.33	-	-	-	-	-	-	4	30.66	32	289.48
	10～20"	-	-	2	24.00	-	-	1	19.94	-	-	1	10.00	41	727.49
	20～50"	-	-	-	-	-	-	-	-	-	-	-	-	-	-
	50～100"	-	-	-	-	-	-	-	-	-	-	-	-	-	-
	100トン以上	-	-	-	-	-	-	-	-	-	-	-	-	1	105.63
計		17	141.64	17	143.79	23	107.05	1	19.94	1	0.50	56	125.87	709	2,162.26

平成11年12月31日現在

資料：水産商工観光課（漁船統計表）

7. 魚種別水揚状況

(1) 数量

単位：[トン]

品名	平成8年度			平成9年度			平成10年度		
	阿久根市漁協	黒之浜漁協	合計	阿久根市漁協	黒之浜漁協	合計	阿久根市漁協	黒之浜漁協	合計
いわし類	3,151	0	3,151	3,441	0	3,441	2,944	0	2,944
さば類	14,976	0	14,976	5,895	0	5,895	4,830	0	4,830
あじ類	13,774	0	13,774	9,821	0	9,821	7,721	0	7,721
きびなご	956	0	956	1,018	0	1,018	949	0	949
小計	32,857	0	32,857	20,175	0	20,175	16,444	0	16,444
かつお類	1,019	0	1,019	2,094	0	2,094	1,170	0	1,170
たい類	109	57	166	122	52	174	206	66	272
ぶり類	238	15	253	215	9	224	122	9	131
もじゃこ	0	0	0	1	0	1	1	0	1
まぐろ類	13	0	13	5	0	5	12	0	12
いか類	374	26	400	128	23	151	113	23	136
さめ類	22	0	22	19	0	19	16	0	16
ひらめ類	14	0	14	15	0	15	10	0	10
その他瀬物類	1,092	236	1,328	1,138	503	1,641	1,043	332	1,375
いせえび	2	2	4	2	2	4	4	3	7
その他えび類	74	0	74	111	0	111	127	0	127
たこ類	27	14	41	25	14	39	12	66	78
かに類	3	0	3	2	0	2	3	0	3
貝類	16	2	18	12	2	14	10	2	12
うに	12	1	13	8	2	10	9	2	11
海草類	27	8	35	26	6	32	17	8	25
合計	35,899	361	36,260	24,098	613	24,711	19,319	511	19,830

資料：水産商工観光課

(2)金額

単位：〔千円〕

品名	平成8年度			平成9年度			平成10年度		
	阿久根市漁協	黒之浜漁協	合計	阿久根市漁協	黒之浜漁協	合計	阿久根市漁協	黒之浜漁協	合計
いわし類	560,864	0	560,864	462,872	0	462,872	322,141	0	322,141
さば類	834,895	0	834,895	329,630	0	329,630	315,736	0	315,736
あじ類	1,996,077	0	1,996,077	1,399,531	0	1,399,531	1,399,203	0	1,399,203
きびなご	230,752	0	230,752	296,298	0	296,298	268,979	0	268,979
小計	3,622,588	0	3,622,588	2,488,331	0	2,488,331	2,306,059	0	2,306,059
かつお類	77,345	0	77,345	113,089	0	113,089	78,880	0	78,880
たい類	161,906	93,980	255,886	118,260	89,560	207,820	156,915	93,030	249,945
ぶり類	74,770	11,010	85,780	81,225	6,670	87,895	64,428	6,530	70,958
もじゃこ	0	0	0	6,059	0	6,059	7,133	0	7,133
まぐろ類	4,101	0	4,101	6,511	0	6,511	7,294	0	7,294
いか類	182,458	41,860	224,318	119,923	36,840	156,763	104,153	31,240	135,393
さめ類	39	0	39	1,321	0	1,321	870	0	870
ひらめ類	40,980	0	40,980	37,884	0	37,884	23,464	0	23,464
その他瀬物類	537,042	222,330	759,372	559,215	212,120	771,335	408,527	190,930	599,457
いせえび	11,898	15,100	26,998	14,244	14,410	28,654	17,105	17,220	34,325
その他えび類	59,351	0	59,351	79,447	0	79,447	86,782	0	86,782
たこ類	20,402	9,620	30,022	18,889	8,580	27,469	12,537	6,440	18,977
かに類	2,669	0	2,669	2,185	0	2,185	3,297	0	3,297
貝類	14,693	3,040	17,733	17,162	3,060	20,222	13,469	2,730	16,199
うに	67,317	20,110	87,427	53,680	21,810	75,490	56,864	16,490	73,354
海草類	9,695	5,140	14,835	15,565	4,360	19,925	7,665	3,900	11,565
合計	4,887,254	422,190	5,309,444	3,732,990	397,410	4,130,400	3,355,442	368,510	3,723,952

資料：水産商工観光課

8. 主要漁港・港湾施設

単位：[m, m²]

区分 港名	種別	外郭施設	係留施設	航路および 泊地面積	備考
阿久根漁港	第3種	防波堤 2,984m 導流堤 42m 護岸 3,653m 突堤 192m 防砂堤 70m	岸壁 1,825m 物揚場 727m 船揚場 87m 取付部 284m 繫船岸 980m 浮棧橋 60m	泊地 247,987m ²	道路 5,846m 行路標識 7ヶ所 照明施設 15ヶ所 灯台 2ヶ所
牛之浜漁港	第1種	防波堤 445m 護岸 1,205m 消波堤 80m	船揚場 20m 物揚場 170m	航路 1,365m ² 泊地 11,530m ²	道路 235m 用地 3,525m ²
脇本漁港	第1種	防波堤 491m 護岸 2,268m 防砂堤 200m	物揚場 305m 岸壁 50m 係船護岸 129m	航路 8,634m ² 泊地 67,978m ²	道路 536m 用地 9,867m ²
佐潟漁港	第1種	防波堤 271m 護岸 366m	船揚場 8m 物揚場 113m	泊地 13,331m ²	道路 155m 用地 1,410m ²
黒之浜港	地方 港湾	防波堤 417m 防潮堤 31m 護岸 485m	物揚場 451m (内取付72m) 船揚場 20m	泊地 160,050m ²	道路 490m 行路標識 1ヶ所
高之口港	地方 港湾	防波堤 306m 護岸 1,610m	物揚場 310m 船揚場 25m	泊地 35,454m ²	
大漣港	地方 港湾	防波堤 91m 護岸 491m	物揚場 70m	泊地 4,250m ²	
小漣港	地方 港湾	防波堤 73m 導流堤 22m 護岸 200m	物揚場 50m 船揚場 12m	泊地 2,970m ²	
八郷港	地方 港湾	防波堤 210m 護岸 497m	物揚場 60m	泊地 6,040m ²	道路 145m 橋梁 15m

平成11年12月末日現在 (m未満は四捨五入)

資料：水産商工観光課

製 造 業

1.工場・従業者数・出荷数(従業者4人以上の事業所)

単位：〔人，万円，％〕

業種	平成 7 年			平成 8 年			平成 9 年			
	工場 数	従業 者数	出荷額	工場 数	従業 者数	出荷額	工場 数	従業 者数	出荷額	
									金額	構成比
食料品	50	976	2,205,365	49	1,034	2,460,703	47	973	2,275,264	81.55
飲料飼料	4	39	62,213	3	34	54,087	4	39	56,274	2.02
衣服繊維	6	330	142,249	6	310	127,714	6	307	112,741	4.04
木材	6	51	70,395	5	42	53,667	5	43	44,210	1.58
家具	2			2			2			
出版印刷	2			2			2			
皮革	2			2			2			
窯業	6	241	223,623	7	256	200,718	6	248	176,458	6.32
金属	2			2			2			
電気機械	6	455	156,634	6	382	139,279	5	364	124,955	4.48
輸送	2			2			2			
その他	1			1			1			
計	89	2,092	2,860,479	87	2,058	3,036,168	84	2,208	3,104,633	100.00

各年12月31日現在

資料：工業統計調査

2.食肉センター利用状況(と殺頭数)

区 分 年 度	成 牛		子 牛	馬	豚	そ の 他	計
	成	子					
平成7年度	11,847		4	-	209,399	4	221,250
8	11,138		2	-	208,874	-	220,014
9	10,283		5	1	210,095	-	220,384
10	10,518		2	1	214,521	-	225,042

資料：食肉センター

商 業

1. 酒類消費量

単位：〔リットル〕

年次	酒類						
	清 酒	合成清酒	みりん	焼 酎	ビール	ウイスキー	そ の 他
6	17,313	2,829	19,575	414,545	976,491	8,540	18,856
7	19,969	2,789	22,158	506,324	1,162,857	10,039	56,373
8	18,873	2,656	21,091	541,713	1,093,807	7,472	46,787
9	24,028	3,737	25,208	690,974	1,440,626	9,995	176,577
10	20,948	5,476	25,839	602,941	1,307,450	8,777	331,341

資料：出水小売酒販組合

2. 青果市場取扱高

単位：〔t, 千円〕

年度	種 別		野 菜		果 実		その他・卵・漬物 乾物・花卉など		計	
	数 量	金 額	数 量	金 額	数 量	金 額	数 量	金 額	数 量	金 額
6	1,513	217,282	1,027	181,854	-	104,482	2,540	503,618		
7	1,294	177,031	885	144,317	-	101,434	2,179	422,782		
8	1,307	187,795	785	144,003	-	104,100	2,092	435,898		
9	1,310	204,010	758	104,396	-	91,209	2,068	399,615		
10	1,100	183,629	647	113,284	-	92,424	1,747	389,337		

資料：阿久根中央青果（株）

3. 商店数・従業者数・年間商品販売額等（飲食店を除く）

[次のページへ](#)

年次	項 目 産 業	商					
		総 数	法 人 ・ 個 人 別		従		
			法 人	個 人	1 ~ 2 人	3 ~ 4 人	5 ~ 9 人
平成6年	総 数	515	127	388	317	106	21
	一 般 卸 売 業	66	33	33	23	10	13
	代 理 商 ・ 仲 立 業	-	-	-	-	-	-
	小 売 業 計	449	94	355	294	96	8
	各 種 商 品 小 売 業	2	2	-	1	-	-
	織物・衣服・身の回り品小売業	31	10	21	22	4	-
	飲 食 料 品 小 売 業	232	28	204	180	32	5
	自 動 車 ・ 自 転 車 小 売 業	29	7	22	15	8	1
	家 具 ・ 建 具 ・ じ ゅ う 器 小 売 業	33	8	25	19	10	1
	そ の 他 の 小 売 業	122	39	83	57	42	1
平成9年	総 数	445	111	334	264	97	59
	一 般 卸 売 業	59	29	30	17	13	18
	代 理 商 ・ 仲 立 業	-	-	-	-	-	-
	小 売 業 計	386	82	304	247	84	41
	各 種 商 品 小 売 業	-	-	-	-	-	-
	織物・衣服・身の回り品小売業	26	8	18	18	6	2
	飲 食 料 品 小 売 業	192	24	168	144	23	15
	自 動 車 ・ 自 転 車 小 売 業	25	5	20	13	7	4
	家 具 ・ 建 具 ・ じ ゅ う 器 小 売 業	31	6	25	18	8	5
そ の 他 の 小 売 業	112	39	73	54	40	15	

各年7月1日調査

4. 飲食店の業種別店数

分類	食事処	レスト ラン	寿司	麵	割烹	焼肉	喫茶	お好み 焼き	仕出し	弁当
店舗数	24	3	7	5	7	3	3	3	3	3

平成11年5月現在

ただし、阿久根市観光協会加盟店による

[次のページへ](#)

数〔店〕					従業者数	年間商品 販売額	商品手持額	売場面積
者 規 模 別								
10～19人	20～29人	30～49人	50～99人	100人以上	〔人〕	〔万円〕	〔万円〕	〔m ² 〕
21	-	5	4	-	1,950	4,138,078	308,020	24,878
13	-	-	1	-	426	1,912,615	98,793	-
-	-	-	-	-	-	-	-	-
8	-	5	3	-	1,524	2,225,463	218,227	24,878
-	-	-	1	-				
-	-	-	-	-	79	115,667	28,160	2,713
5	-	3	-	-	630	754,553	41,398	9,101
1	-	-	-	-	103	204,075	15,578	682
1	-	-	-	-	93	147,614	24,670	2,337
1	-	2	2	-				
16	5	3	-	-	1,724	3,421,499	271,429	22,715
8	2	-	-	-	491	1,573,044	86,992	-
-	-	-	-	-	-	-	-	-
8	3	3	-	-	1,233	1,848,455	184,437	22,715
-	-	-	-	-	-	-	-	-
-	-	-	-	-	59	81,973	20,023	2,289
4	3	3	-	-	641	846,939	51,180	12,206
1	-	-	-	-	93	160,634	16,747	641
-	-	-	-	-	91	140,973	29,110	3,242
3	-	-	-	1	349	617,936	67,377	4,337

資料：商業統計調査

居酒屋	スナック	その他	計
6	48	5	120

資料：水産商工観光課

水道・ガス・電気

1. 上水道給水状況の推移

単位：[戸, 人, t, m]

年度 \ 区分	給水戸数	給水人口	配水量	配水管延長	送水管延長
平成7年度	6,731	16,820	3,088,570	142,290	4,550
8	6,781	16,803	3,247,435	144,700	4,550
9	6,827	16,748	3,249,907	145,610	4,550
10	6,947	16,490	3,268,276	147,807	4,550

資料：水道課

2. 平成11年度給水計画

単位：[人, 世帯, km², %]

種別 \ 区分	行政区域内	給水区域内	計画給水	現在給水	給水普及率
世帯数	10,597	6,429	6,900	6,322	98.33
人口	26,920	16,624	18,500	16,490	99.19
面積	134.26	-	-	-	-

平成11年4月1日現在

資料：水道課

3. 簡易水道給水状況

単位：[戸, 人]

簡水名 \ 区分	給水戸数	給水人口	備考
黒之浜簡易水道	471	1,320	昭和31年開始
脇本 "	647	1,656	昭和34年開始
尻無 "	437	1,100	昭和35年開始
田代 "	82	184	昭和38年開始
鶴川内 "	448	1,110	昭和39年開始
三笠 "	348	1,020	昭和44年開始
桐野 "	158	524	昭和48年開始
尾崎 "	107	279	昭和48年開始
大川 "	554	1,092	昭和49年開始
牛之浜 "	360	891	昭和52年開始
隼人 "	167	500	昭和56年開始
計	3,779	9,676	

平成11年4月1日現在

資料：水道課

4. 水道普及状況

単位：[戸, 人, %]

種別 区分	対象数	水道				水道 普及率
		市上水道	簡易水道	その他	計	
世帯数	10,597	6,429	3,779	214	10,422	98.34
人口	26,920	16,490	9,676	496	26,662	99.04

平成11年4月1日現在

資料：水道課

『その他』は、他の共同給水施設等の加入世帯に係る数値。

5. 都市ガス利用状況

単位：[戸, m³, m]

年度	需要戸数	消費量	ガス管延長	供給区分	備考
平成6年度	1,966	1,010,094	26,422	新町, 上野, 本町, 高松, 大丸, 浜波留	熱量
7	1,885	1,037,632	26,628		(H8.5月迄)
8	1,856	566,659	26,628		7,000Kcal/m ³
9	1,903	475,779	26,841		(H8.6月より)
10	1,927	498,636	26,913		15,000Kcal/m ³

資料：阿久根ガス(株)

6. 電気使用料の推移

単位：[Mwh]

年度 区分	平成6年度	平成7年度	平成8年度	平成9年度	平成10年度
電灯用	142,375	149,650	154,858	156,526	166,154
電力用	398,383	390,582	401,615	410,870	441,917
計	540,758	540,232	556,473	567,396	608,071

資料：九州電力(株)出水営業所

7. 電力の需要状況

単位：[戸, Mwh]

年度	種別	電灯計	電 力					計	合計
			業務用	小口	大口	深夜	その他		
平成6年度	契約口数	50,392	205	5,801	22	1,875	77	7,980	58,372
	使用料	11,892	4,276	9,423	16,351	737	234	31,021	42,913
7	契約口数	51,073	213	5,830	22	1,987	73	8,125	59,198
	使用料	12,602	4,927	9,980	15,074	815	157	30,953	43,555
8	契約口数	51,710	225	5,900	21	2,134	68	8,348	60,058
	使用料	12,345	5,104	10,085	15,258	830	164	31,441	43,786
9	契約口数	52,585	230	5,943	20	2,214	71	8,478	61,063
	使用料	12,652	5,205	9,841	15,924	859	148	31,997	44,629
10	契約口数	53,210	234	6,007	18	2,236	82	8,577	61,787
	使用料	13,554	5,596	10,955	16,791	877	163	34,382	47,936

資料：九州電力(株)出水営業所

交 通 ・ 運 輸 ・ 通 信

1. 市道の現況

単位：〔m〕

年次	種別	路線数	実延長	道路延長	橋梁		トンネル		幅員別改良延長				幅員別未改良延長			
					基数	延長	箇所	延長	車道19.5m以上	車道13.0m以上	車道5.5m以上	車道5.5m未満	車道5.5m以上	車道3.5m以上	車道3.5m未満	うち自動車交通不能
平成9年	1級	24	57,660	57,380	29	280	-	-	28	123	17,969	21,726	1,978	8,735	7,101	-
	2級	33	51,370	51,068	21	282	1	20	0	45	4,924	23,617	498	5,239	17,047	-
	その他	510	252,864	251,041	169	1,823	-	-	13	298	28,867	109,455	2,124	16,258	95,849	598
	計	567	361,894	359,489	219	0	1	20	41	466	51,760	154,798	4,600	30,232	119,997	598
平成10年	1級	24	57,649	57,369	29	280	-	-	28	133	17,948	21,726	1,978	8,735	7,101	-
	2級	33	51,370	51,068	21	282	1	20	0	45	4,924	23,617	498	5,239	17,047	-
	その他	509	252,444	250,676	168	1,768	-	-	13	291	28,988	109,340	2,124	16,258	95,430	543
	計	566	361,463	359,113	218	2,330	1	20	41	469	51,860	154,683	4,600	30,232	119,578	543
平成11年	1級	24	57,648	57,368	29	280	-	-	28	133	19,111	21,665	1,956	8,050	6,705	-
	2級	33	51,346	51,044	21	282	1	20	7	45	5,936	24,785	434	4,917	15,222	-
	その他	512	258,385	256,593	170	1,792	-	-	18	318	33,246	111,449	2,185	16,165	95,004	543
	計	569	367,379	365,005	220	2,354	1	20	53	496	58,293	157,899	4,575	29,132	116,931	543

各年4月1日現在

資料：都市建設課

2. 市内道路舗装状況

単位：〔km, %〕

年度	種別	実延長	舗装		未舗装		路線数	備考
			延長	率	延長	率		
平成7年度	国道	18.5	18.5	100.0	-	-	1.0	国道3号線
		7.9	7.9	100.0	-	-	2.0	国道389号線(県管理)
	県道	52.8	45.1	85.4	17.7	14.6	8.0	
	市道	351.1	333.7	95.0	17.4	5.0	563.0	市内全路線
	農道	22.3	22.3	100.0	-	-	36.0	赤線, 受益者管理の農道は含まず
	計	452.6	427.5	94.5	35.1	7.8	610.0	
平成9年度	国道	18.5	18.5	100.0	-	-	1.0	国道3号線
		7.9	7.9	100.0	-	-	2.0	国道389号線(県管理)等
	県道	51.1	43.4	84.9	7.7	14.6	8.0	
	市道	361.9	344.5	95.2	17.4	4.8	567.0	市内全路線
	農道	21.6	21.6	100.0	-	-	36.0	赤線, 受益者管理の農道は含まず
	計	461.0	435.9	94.6	25.1	5.4	614.0	
平成11年度	国道	18.5	18.5	100.0	-	-	1.0	国道3号線
		7.9	7.9	100.0	-	-	2.0	国道389号線(県管理)等
	県道	51.1	43.4	84.9	7.7	14.6	8.0	
	市道	367.4	347.2	94.5	20.2	5.5	569.0	市内全道路
	農道	10.5	10.5	100.0	-	-	20.0	赤線, 受益者管理の農道は含まず
	計	436.9	409.0	378.9	27.9	20.1	599.0	

各年4月1日現在

資料：建設省鹿児島国道工事事務所阿久根維持出張所

出土木事務所, 都市建設課, 農政課

3. 車種別自動車保有台数

(1) 小型車以上等

年次	総数	乗用車		乗合車	貨物車			特殊(殊)車	軽自動車	小型二輪
		普通	小型		普通	小型	被索引			
平成8年	17,053	957	5,833	39	632	1,361	8	439	7,629	155
9	17,394	1,158	5,873	37	629	1,339	6	450	7,732	170
10	17,333	1,356	5,793	35	620	1,290	6	460	7,773	185

各年3月31日現在

資料：九州運輸局鹿児島陸軍支局

軽二輪を除く

(2) 軽自動車等

種類 年次	小型特殊		二輪車				軽四輪車		計
	農耕用	その他	50cc未満	50~125cc未満	125~250cc未満	250cc以上	乗用	貨物	
平成8年	351	46	2,663	167	158	151	1,777	5,636	10,949
	366	43	2,555	159	174	166	2,004	5,492	10,959
	369	44	2,503	151	162	180	2,180	5,347	10,936
	367	48	2,379	149	145	199	2,460	5,214	10,961

各年3月31日現在

資料：税務課

4. 電話普及状況

単位：〔回線〕

区分 年度	一般加入	公衆電話		着信用電話	プッシュ回線
		街頭用	店頭用		
7	12,563	168	-	53	3,519
8	12,576	167	-	54	4,369
9	12,456	155	-	46	4,767
10	12,216	153	-	31	4,746

阿久根市分のみデータである。

資料：NTT川内支店

住 宅 ・ 公 園

1. 家屋の状況

区 分	所有者数 (人)	棟 数 (棟)	床 面 積 (m ²)	決定価格 (千円)	単位当り 価 格	指示平均 価 格	A	
							B (%)	
木 造	法定免税点 未満のもの	2,129	3,580	152,067	212,016	1,394	-	-
	法定免税点 以上のもの	7,677	14,514	1,087,908	24,325,011	22,359	-	-
	計	9,806	18,094	1,239,975	24,537,027	19,788	19,832	100
	法定免税点 未満のもの	44	41	1,068	3,262	3,054	-	-
木 造 以 外	法定免税点 以上のもの	1,912	2,641	535,653	20,372,415	38,032	-	-
	計	1,956	2,682	536,721	20,375,677	37,963	37,924	100
	法定免税点 未満のもの	2,142	3,621	153,135	215,278	1,405	-	-
計	法定免税点 以上のもの	8,182	17,155	1,623,561	44,697,426	27,530	-	-
	計	10,324	20,776	1,776,696	44,912,704	25,278	-	-
	法定免税点 未満のもの	2,142	3,621	153,135	215,278	1,405	-	-
軽 減	476	529	53,187	1,934,643	-	-	-	

平成11年1月1日現在

資料：税務課

2. 新・増築家屋の推移（課税分）

単位：〔人，棟，m²〕

家屋種類		平成 9 年			平成 10 年		
		所有者数	棟 数	床面積	所有者数	棟 数	床面積
木 造 家 屋	専用住宅	200	200	20,524	141	141	15,535
	共同住宅・寄宿舍	3	3	995	4	4	507
	併用住宅	3	3	371	5	5	610
	農蚕漁家住宅	-	-	-	-	-	-
	旅館・料亭・ホテル等	-	-	-	-	-	-
	事務所・銀行・店舗	13	13	754	8	8	447
	工場・倉庫	26	26	1,105	21	21	731
	附属家	56	56	1,681	32	32	1,065
	その他	-	-	-	-	-	-
	小計	301	301	25,430	211	211	18,895
木 造 以 外 の 家 屋	事務所・店舗等	15	15	16,206	13	13	1,591
	住宅・アパート	17	17	2,601	13	13	1,618
	工場・倉庫	25	25	7,474	11	11	1,453
	その他	23	23	4,138	7	7	479
	小計	80	80	30,419	44	44	5,141
合計		381	381	55,849	255	255	24,036

資料：税務課

3. 市営住宅の状況

区 分	1 種				2 種					そ の 他		計
	木造	簡平	簡2	中耐	木造	簡平	簡2	耐2	中耐	木造	簡平	
戸 数	75	78	16	30	68	133	53	47	78	7	2	587

平成11年4月1日現在

資料：都市建設課

4. 県営住宅の状況

区 分	1 種 (旧)		2 種 (旧)		計
	簡 平	中 耐	簡 平	中 耐	
戸 数	21	72	30	82	205

平成11年4月1日現在

資料：出土木事務所

平成8年法改正で1種2種の区分はなくなっています。

5. 住宅の所有・種類と居住の状況

区 分	世帯数	世帯人員	一世帯当 たり人員	一世帯当 たり室数	一人当た り室数	一世帯当 延べ面積 (m ²)	一人当り 延べ面積 (m ²)
一 般 世 帯	10,239	26,900	2.63	-	-	-	-
住宅に住む一般世帯	10,207	26,856	2.63	4.59	1.74	88.0	33.4
主 世 帯	10,180	26,793	2.63	4.60	1.75	88.1	33.5
持 家	8,295	21,687	2.61	4.93	1.88	96.4	36.9
公 営 借 家	707	2,271	3.21	3.03	0.94	47.3	14.7
民 間 借 家	1,024	2,469	2.41	3.14	1.30	53.3	22.1
給 与 住 宅	154	366	2.38	3.70	1.56	61.4	25.8
間 借 り	27	63	2.33	1.78	0.76	32.1	13.8
その他の一般世帯	32	44	1.38

平成7年10月1日現在

資料：平成7年国勢調査

6. 建築確認申請件数

(1) 用途・工事別

区分 年度	用途別			工事別				計
	専用住宅	併用住宅	その他	新築	増築	改築	その他	
平成8年度	174	9	50	209	21	1	2	233
平成9年度	134	6	29	148	19	2	0	169
平成10年度	118	11	33	148	14	0	0	162

資料：都市建設課

(2) 構造別

区分 年度	木造	鉄骨鉄筋	鉄筋	鉄骨造	コンクリート	その他	計
		コンクリート造	コンクリート造		ブロック造		
平成8年度	184	-	5	42	1	1	233
平成9年度	140	0	5	24	0	0	169
平成10年度	127	0	5	30	0	0	162

資料：都市建設課

7. 構造別建築着工面積

単位：〔m²〕

区分 年度	木造	鉄骨鉄筋	鉄筋	鉄骨造	コンクリート	その他	計
		コンクリート造	コンクリート造		ブロック造		
平成8年度	24,987	-	3,630	28,159	9.3	17.8	56,803
平成9年度	17,239	0	883	5,686	0	0	23,808
平成10年度	14,915	0	4,688	5,373	0	0	24,976

資料：都市建設課

8. 都市公園一覽表

単位：〔ha〕

公園番号			公園名称	種別	所在地	開設面積		併用の別全部又は一部	D I D 地域	用途 地域内	都市 計画 区域
種別	規模	一連 番号				開設日	開設面積				
2	2	1	晴海	児	晴海町	51. 4. 1	0.15	全部	○	○	○
"	"	2	中央	"	本町	32. 1. 23	0.63	"	○	○	○
"	"	3	川岸	"	本町	32. 1. 23	0.10	"	○	○	○
"	"	4	大丸	"	大丸町	32. 1. 23	0.09	"	○	○	○
"	"	5	高松	"	高松町	31. 5. 26	0.05	"	○	○	○
"	"	6	鶴見	"	鶴見町	58. 10. 20	0.32	"	○	○	○
"	"	7	わかば	"	鶴見町	58. 10. 20	0.05	"	○	○	○
"	"	8	下木場	"	赤瀬川	59. 3. 9	0.05	"		○	○
"	"	9	遠見	"	西目字見						○
		(1)	寺山	"	赤瀬川見	63. 3. 23	0.09	全部	○	○	○
		(1)	戸柱	近	波八留	32. 1. 23	2.87	"	○	○	○
運		(1)	総合運動	運	赤瀬川	61. 4. 1	10.53	"			○
総		(1)	大島	総	波留	32. 1. 23	29.30	"			○
"		(2)	番所丘	"	西目字見	平2. 7. 20	17.25	一部			○
墓		1	潮見丘	墓	赤瀬川見	32. 8. 19	0.30	"	○	○	○
緑		(1)	黒神岩	緑	波八留	60. 12. 25	0.14	全部	○	○	○
"		(2)	遠見ヶ岡	"	波八留	62. 6. 16	0.21	"			○
風		(1)	元之島	風	赤瀬川	63. 4. 20	0.52	"			○
"		(2)	小島	"	赤瀬川	63. 4. 20	0.35	"			○
合計箇所数〔箇所〕							19		11	12	19
合計面積〔ha〕							63.00		4.79	4.84	64.92
地区別一人当り公園面積〔m ² /人〕							23.90		9.48	4.79	30.91

平成11年4月1日現在

資料：都市建設課

都市計画区域 A = 4,185ha
平成7年国勢調査人口27,506人

用途地域区域 A = 301ha
人口 10,269人

D I D区域 A = 1.4Km²
人口 5,053人

市 民 所 得

1. 産業別市内純生産の推移

単位：[千円, %]

項 目	年 度	平成 6 年度		平成 7 年度		平成 8 年度	
		生 産 額	構 成 比	生 産 額	構 成 比	生 産 額	構 成 比
第 1 次 産 業		5,973,223	12.0	5,928,501	12.0	5,619,939	11.4
農 業		2,800,593	5.6	3,052,811	6.2	2,660,653	5.4
林 業		548,280	1.1	381,849	0.8	636,177	1.3
水 産 業		2,624,350	5.3	2,493,841	5.0	2,323,109	4.7
第 2 次 産 業		13,118,807	26.4	13,239,318	26.7	13,046,348	26.5
鉱 業		2,009	-	2,983	-	-	-
建 設 業		5,274,443	10.6	5,768,301	11.6	5,439,978	11.0
製 造 業		7,842,355	15.8	7,468,034	15.1	7,606,570	15.4
第 3 次 産 業		33,318,815	67.1	32,992,864	66.6	33,361,316	67.7
卸 ・ 小 売 業		7,224,353	14.6	6,851,794	13.8	6,614,693	13.4
金 融 ・ 保 険 不 動 産 業		6,008,920	12.1	5,820,611	11.8	6,281,837	12.7
運 輸 通 信 業		2,399,583	4.8	2,314,909	4.7	2,356,554	4.8
電 気 ・ ガ ス 水 道 業		1,255,044	2.5	1,211,415	2.4	1,194,089	2.4
サ ー ビ ス 業 公 務		16,430,915	33.1	16,794,135	33.9	16,914,143	34.3
(控 除) 帰 属 利 子		2,782,114	5.6	2,632,311	5.3	2,713,631	5.5
市 内 純 生 産		49,628,731	100.0	49,528,372	100.0	49,313,972	100.0

平成 1 1 年 5 月公表分

資料：市町村民所得推計報告書

2. 市民所得の分配

項目	区分 年度	市民所得 [千円]			構成比 [%]			伸び率[%]		
		平成6年度	平成7年度	平成8年度	6	7	8	6	7	8
雇 用 者 所 得		34,664,867	35,264,734	35,213,425	66.3	67.3	68.4	0.9	1.7	0.1
財 産 所 得		5,600,426	5,058,513	4,480,526	10.7	9.7	8.7	6.0	9.7	11.4
一般政府		663,257	679,598	650,474	1.3	1.3	1.3	16.1	2.5	4.3
対家計民間 非営利団体		64,218	86,780	76,139	0.1	0.2	0.1	379.7	35.1	12.3
家 計		6,327,901	5,824,891	5,207,139	12.1	11.1	10.1	3.3	7.9	10.6
企 業 所 得		12,054,769	12,048,985	11,754,874	23.0	23.0	22.8	0.7	0.0	2.4
民間法人企業 (配当控除後)		2,352,372	1,792,073	1,606,822	4.5	3.4	3.1	56.4	23.8	10.3
公 的 企 業		136,302	237,584	203,491	0.3	0.5	0.4	63.8	74.3	14.3
個 人 企 業		9,566,095	10,019,328	9,944,561	18.3	19.1	19.3	6.8	4.7	0.7
市 民 所 得		52,320,062	52,372,232	51,448,825	100.0	100.0	100.0	0.2	0.1	1.8

平成11年5月公表分

資料：市町村民所得推移報告書

3. 市民（県民・国民）所得の推移

項目	区分 年度	実 数			伸び率 [%]		
		平成6年度	平成7年度	平成8年度	6	7	8
市 民 所 得	千円	52,320,632	52,327,232	51,448,825	0.2	0.1	1.8
県 民 所 得	億円	39,984	40,403	41,666	2.4	1.0	3.1
国 民 所 得	億円	3,737,920	3,802,148	3,925,598	0.4	1.7	3.2
1人当たり 市 民 所 得	千円	1,896	1,904	1,878	0.2	0.4	1.4
1人当たり 県 民 所 得	千円	2,232	2,252	2,323	2.2	0.9	3.2
1人当たり 国 民 所 得	千円	2,991	3,033	3,121	0.1	1.4	2.9
1人当た り格差	市/県	%	84.9	84.5	80.8		
	市/国	%	63.4	62.8	60.2		

平成11年5月公表分

資料：市町村民所得推計報告書，県民経済計算年報

4. 県下各市の市民所得主要指標

市 内	市内純生産 (千円)	市民所得 (千円)	1人当たり 市民所得 (円)	総人口 (人)
鹿 児 島 市	1,636,587,254	1,567,581,058	2,858,505	548,392
川 内 市	21,492,898	191,551,369	2,619,613	73,122
鹿 屋 市	181,662,400	175,640,025	2,211,478	79,422
枕 崎 市	60,447,341	62,625,760	2,289,455	27,354
串 木 野 市	55,706,772	62,212,257	2,210,812	28,140
阿 久 根 市	49,313,972	51,448,825	1,878,311	27,391
名 瀬 市	88,479,901	89,635,739	2,033,986	44,069
出 水 市	86,568,529	82,631,668	2,076,225	39,799
大 口 市	49,784,977	46,776,529	1,902,877	24,582
指 宿 市	64,184,130	62,877,004	2,006,990	31,329
加 世 田 市	54,513,192	46,662,173	1,907,459	24,463
国 分 市	150,392,150	139,168,048	2,739,529	50,800
西 之 表 市	39,203,880	39,099,046	1,995,868	19,590
垂 水 市	37,186,999	37,994,348	1,834,235	20,714
県 計 又 は 平 均	百万円 4,194,964,593	百万円 4,076,775,032	2,273,085	1,793,499
国 (資 料 : 国 民 経 済 計 算)			3,121 千円	125,981 千人

平成11年5月公表(平成8年度分)

資料:市町村民所得推計報告書

教 育 ・ 教 文 化

1. 学校数・教職員数・在学者数

区 分	学 校 数	学 級 数	教 員 数 (本務者)	職 員 数 (本務者)	園児・児童・生徒数			1学級当たり 児童・生徒数
					男	女	計	
幼 稚 園	2	8	11	2	116	108	224	28.0
小 学 校	9	75	124	46	915	882	1,797	24.0
中 学 校	4	30	69	18	494	453	947	31.6
高 等 学 校	2	19	61	24	350	311	661	37.8
計	17	124	265	90	1,875	1,754	3,629	29.3

平成11年5月1日現在(隼人小学校は休校中)

資料：学校基本調査

2. 児童・生徒数の推移

()内は特殊・言語再掲分

区分 年次	小 学 校					中 学 校				
	学 校 数	学 級 数	児 童 数			学 校 数	学 級 数	生 徒 数		
			男	女	計			男	女	計
平 成 9 年	10	(3) 76	(7) 942	(6) 905	(13) 1,847	4	(1) 28	(1) 491	(0) 466	(1) 957
平 成 10年	9	(4) 77	(10) 938	(7) 912	(17) 1,850	4	(2) 31	(3) 496	(0) 456	(3) 952
平 成 11年	9	(4) 75	(9) 915	(6) 882	(15) 1,797	4	(2) 30	(3) 494	(1) 453	(4) 947

各年5月1日現在

資料：教育委員会

3. 教職員の推移

区分 年次	幼 稚 園			小 学 校				職 員 数	中 学 校			職 員 数
	教 員 数			教 員 数			教 員 数					
	男	女	計	男	女	計	男		女	計		
平 成 9 年	1	10	11	60	65	125	48	43	22	65	19	
平 成 10年	2	10	12	59	67	126	47	46	23	69	19	
平 成 11年	2	9	11	58	66	124	46	43	26	69	18	

各年5月1日現在

資料：教育委員会

4. 学校別園児・児童・生徒数

(1) 小学校

()内は特殊・言語再掲分

学年	学校・ 学級数	阿久根	大川	西目	山下	鶴川内	田代	折多	尾崎	脇本	隼人	計
	児童数											
1年	男	67	9	13	5	4	0	(1) 18	2	35	休 校 中	(1) 153
	女	51	8	5	8	16	1	14	1	27		131
	計	118	17	18	13	20	1	(1) 32	3	62		(1) 284
2年	男	(1) 82	6	9	9	2	1	17	1	(1) 28		(2) 155
	女	(2) 63	9	11	9	3	0	15	3	39		(2) 152
	計	(3) 145	15	20	18	5	1	32	4	(1) 67		(4) 307
3年	男	59	9	11	10	5	1	9	2	23		129
	女	64	7	16	6	7	1	(1) 12	0	33		(1) 146
	計	123	16	27	16	12	2	(1) 21	2	56		(1) 275
4年	男	(2) 77	8	13	10	7	1	(1) 20	0	33		(3) 169
	女	51	5	7	7	3	0	12	2	41		128
	計	(2) 128	13	20	17	10	1	(1) 32	2	74		(3) 297
5年	男	64	15	10	12	4	0	10	0	24	139	
	女	70	15	12	10	8	2	(2) 13	1	34	(2) 165	
	計	134	30	22	22	12	2	(2) 23	1	58	(2) 304	
6年	男	(2) 73	18	9	9	(1) 7	1	17	3	33	(3) 170	
	女	(1) 72	10	8	11	6	0	22	3	28	(1) 160	
	計	(3) 145	28	17	20	(1) 13	1	39	6	61	(4) 330	
計	男	(5) 422	65	65	55	(1) 29	4	(2) 91	8	(1) 176	(9) 915	
	女	(3) 371	54	59	51	43	4	(3) 88	10	202	(6) 882	
	計	(8) 793	119	124	106	(1) 72	8	(5) 179	18	(1) 378	(15) 1,797	

平成11年5月1日現在

資料：教育委員会

(2) 中学校

()内は特殊・言語再掲分

学年	学校名	阿久根	鶴川内	三笠	大川	計
	学級数	16	3	8	3	30
1年	男	(2) 87	19	41	7	(2) 154
	女	80	14	(1) 36	13	(1) 143
	計	(2) 167	33	(1) 77	20	(3) 297
2年	男	98	4	(1) 35	16	(1) 153
	女	83	15	39	13	150
	計	181	19	(1) 74	29	(1) 303
3年	男	100	13	50	24	187
	女	97	17	32	14	160
	計	197	30	82	38	347
計	男	(2) 285	36	(1) 126	47	(3) 494
	女	260	46	(1) 107	40	(1) 453
	計	(2) 545	82	(2) 233	87	(4) 947

平成11年5月1日現在

資料：教育委員会

(3) 高等学校

学校名	学級数	1年			2年			3年			総数		
		男	女	計	男	女	計	男	女	計	男	女	計
阿久根高等学校	10	55	58	113	43	61	104	33	85	118	131	204	335
阿久根農業高等学校	9	88	30	118	70	46	116	61	31	92	219	107	326
計	19	143	88	231	113	107	220	94	116	210	350	311	661

平成11年5月1日現在

資料：各高等学校

(4) 幼稚

幼稚園名	学級数	園児数			本務教員数		
		男	女	計	男	女	計
阿久根幼稚園	5	68	73	141	1	7	8
めぐみ幼稚園	3	48	35	83	1	3	4
計	8	116	108	224	2	10	12

平成11年12月31日現在

資料：各幼稚園

5. 高等学校卒業後の進路状況

(1) 阿久根高等学校

卒業年月	卒業生数			進学各種 専修学校 も含む	就職者	就職 進学者	その他	県内 就職者	進学率 「%」 就職進学者 を含む
	男	女	計						
7年3月	69	69	138	69	47	12	10	32	58.7
8年3月	68	69	137	75	38	13	11	28	64.2
9年3月	29	84	113	66	34	7	6	23	64.6
10年3月	51	82	133	61	60	5	12	35	49.6
11年3月	57	71	128	66	55	12	7	38	60.9

資料：阿久根高等学校

(2) 阿久根農業高等学校

卒業年月	卒業生数			進学各種 専修学校 も含む	就職者	就職 進学者	その他	県内 就職者	進学率 「%」 就職進学者 を含む
	男	女	計						
7年3月	45	25	70	2	68	-	-	49	2.9
8年3月	50	22	72	6	61	-	5	41	8.3
9年3月	56	30	86	14	63	1	9	41	17.4
10年3月	61	30	91	12	71	3	6	41	16.5
11年3月	63	41	104	26	70	3	8	35	27.9

資料：阿久根農業高等学校

6. 学校施設等の概況

面積単位：〔m²〕

	学校名	教室数		校舎面積			校地名	教室数		校舎面積		
		普通	特別	うち 体育館	校地面積	普通		特別	うち 体育館	校地面積		
小学校	阿久根	28	11	6,645	1,049	19,265	田代	3	4	1,196	532	6,136
	大川	6	5	2,424	601	9,058	折多	7	6	2,724	922	13,402
	西目	7	6	2,123	420	7,619	尾崎	3	5	1,423	532	4,612
	山下	6	6	2,042	532	8,705	脇本	13	7	3,572	600	17,944
	尾崎	7	4	1,518	339	8,623	隼人	3	3	1,467	532	5,695
中学校	阿久根	21	14	6,007	1,202	29,653	鶴川内	3	10	2,124	632	10,836
	大川	3	11	3,160	955	14,395	三笠	10	12	3,761	667	23,259

資料：教育委員会

7. 社会教育学級の開催状況

区分 年度	中 家 庭 教 育	中 央 教 育 学 級	中 央 婦 人 学 級	高 齢 者 教 室	成 人 大 学	成 人 学 級	生 活 学 級	地 区 婦 人 学 級	自 主 社 会 教 育 学 級	計
	平成7年度		14	3	9(9)	1	16	-	-	5
8		14	3	9(9)	1	17	-	-	8	50
9		13	8	6(6)	1	18	1	-	32	79
10		13	8	6(6)	1	19	1	-	33	81

「高齢者教室」の()内数値は、市単独高齢者学級の数値

資料：生涯学習課

8. 市立公民館の利用状況

区分 年度	中央公民館(市民会館)						脇本地区公民館					
	大ホール		他の会議室等		計		大ホール		他の会議室等		計	
	利 用 回 数	利 用 者 数	利 用 回 数	利 用 者 数	利 用 回 数	利 用 者 数	利 用 回 数	利 用 者 数	利 用 回 数	利 用 者 数	利 用 回 数	利 用 者 数
平成7年度	137	34,163	966	27,961	1,103	62,124	73	1,403	381	11,247	454	12,650
8	149	32,743	832	30,200	981	62,943	123	2,033	410	11,928	533	13,961
9	129	24,512	1,218	31,004	1,347	55,516	95	2,141	473	11,258	568	13,399
10	168	35,127	1,796	57,140	1,964	92,267	69	1,888	384	10,744	453	12,632

区分 年度	大川地区公民館		青年の家		合計	
	会議室等		会議室等			
	利 用 回 数	利 用 者 数	利 用 回 数	利 用 者 数	利 用 回 数	利 用 者 数
平成7年度	329	5,368	70	3,863	1,956	84,005
8	335	5,591	49	3,302	1,898	85,797
9	288	5,434	63	4,060	4,181	147,324
10	324	7,253	57	4,436	5,215	221,487

資料：生涯学習課

9. 運動施設の推計利用者数

区分 年度	総合運動公園							
	陸上競技場	野球場	庭球場	ソフトボール場	弓道場	雨天 屋内運動場	総合体育館	勤労者 体育館
平成7年度	49,862	10,316	4,194	14,348	1,856	8,544	24,317	8,700
8	47,488	17,809	6,194	22,929	24,461	17,482	46,122	12,379
9	39,183	25,256	7,998	38,216	21,070	13,185	34,633	10,512
10	33,331	17,536	6,232	36,618	29,590	13,270	37,958	10,449

区分 年度	総合運動公園		脇本地区 運動公園	市民体育館		B&Gセンター	合計
	B&G体育館	B&Gプール		体育館	武道場	艇庫	
平成7年度	13,126	13,543	7,831	25,332	6,154	2,089	190,212
8	17,736	15,078	7,215	29,070	6,220	1,270	271,453
9	18,318	16,493	9,558	22,239	5,364	2,080	264,105
10	15,039	11,547	10,517	39,976	5,378	1,421	268,862

資料：市民スポーツ課

10. あくねボentanロードレース大会参加状況

距離 年度	3 Km	5 Km	10 Km	21.0975 Km (ハーフマラソン)	42.195Km (フルマラソン)	計
	平成7年度	1,941	656	604	-	
8	1,845	547	408	445	-	3,245
9	1,714	469	313	383	-	2,879
10	1,779	499	355	398	-	3,031
11	1,713	496	328	397	-	2,934

各年12月第2日曜日開催（平成5年は第1日曜日開催）

資料：市民スポーツ課

11. 市立図書館及び郷土資料館の利用状況

(1) 利用者数

区 分				年 度		平成8年度	平成9年度	平成10年度
				開館日数		287	293	290
図書館	館内	利用者数等	成人	人	7,229	7,240	8,502	
			冊	24,666	24,489	29,073		
			児童・生徒	人	8,818	8,043	9,300	
			冊	27,195	25,773	31,117		
		計	人	16,047	15,283	17,802		
		冊	51,861	50,262	60,190			
	1日平均	利用者数	人	55.9	52.2	61.4		
		貸出冊数	冊	180.7	171.5	207.6		
	館外	利用者数等	移動図書館	人	5,844	5,150	6,051	
			冊	15,676	12,650	14,346		
貸出文庫			人	9,371	8,427	8,145		
冊			12,954	14,842	12,530			
	計	人	15,215	13,577	14,196			
	冊	28,630	27,492	26,876				
合 計				人	31,262	28,860	31,998	
				冊	80,491	77,754	87,066	
郷土資料館	入館者数	開 館 日 数			291	292	293	
		成人	人	1,756	474	2,516		
		児童・生徒	人	5,449	2,120	388		
		計		7,496	2,594	2,904		

資料：生涯学習課

(2) 蔵書状況

種別	総記	哲学	歴史	社会	自然	工学	産業	芸術	語学	文学	児童	郷土	計
区分				科学	科学	技術					本・絵本	資料 その他	
冊数	1,344	1,350	3,431	4,534	1,642	2,336	992	2,618	713	21,984	25,557	729	67,230
比率	2.0	2.0	5.1	6.7	2.4	3.5	1.5	3.9	1.1	32.7	38.0	1.1	100.0

平成11年3月31日現在

資料：生涯学習課

12. 指定文化財

名称		所在地	指定年月日	備考
鹿児島県指定	ハマジンチョウ自生地	波留(渦)	昭和28.8.25	天然記念物第3号
	阿久根砲	市立郷土資料館	" 34.6.10	有形文化財第37号
	神舞(かんめ)	波留南方神社	" 43.3.29	無形文化財第28号
	脇本古墳群(糸割測1~2号墳)	脇本上原(糸割測)	" 50.3.31	史 第27号
阿久根市指定	へゴ自生地	脇本八郷	昭和43.9.17	天然記念物第1号
	脇本古墳群(新田が丘1~4号墳)	脇本上原(新田が丘)	" 44.7.9	史 跡第2号
	沼田文庫	山下2192番地	" 44.7.9	有形文化財第3号
	河南文庫	市立郷土資料館	" 44.7.9	" 第4号
	脇本窯跡	脇本槁之浦	" 48.10.12	史 跡第5号
	南方神社の石鳥居	波留南方神社	" 60.7.1	有形文化財第6号
	空順法印石像	中央公園内	" 60.7.1	" 第7号
天狗山の摩崖物	西目字中杵川内	" 60.7.1	" 第8号	

鳥越古墳は未指定

資料：生涯学習課

13. 歴代教育長

歴 順	氏 名	就任年月日	歴 順	氏 名	就任年月日
初 代	徳 留 斌	昭和27.11.1	11	峯 徳 栄	51.10.1
2	木 佐 貫 重 元	28.4.1	12	池 田 友 吉	55.10.1
3	東 穂 幸 男	30.3.1	13	大 磯 政 明	59.10.15
4	長 濱 熊 彦	31.6.1	14	"	63.10.15
5	"	31.10.1	15	"	平成 4.10.15
6	"	35.10.1	16	井 上 満 博	6.4.1
7	黒 崎 栄	36.7.5	17	"	8.10.15
8	"	39.10.1			
9	"	43.10.1			
10	"	47.10.1			

資料：教育委員会

医 療 ・ 衛 生

1. 医療施設数と従業者数の状況

区分 年次	医 療 施 設								従 業 者 数			
	総 数		病 院		診 療 所		歯 科	助産所	医師	歯科 医師	薬剤師	看護婦 保健婦
	施設数	病床	施設数	病床	施設数	病床	診療所					
平成7年	21	720	3	583	18	137	8	7	-	-	-	-
8	20	719	3	583	17	136	7	4	52(51)	12(10)	17(17)	398
9	20	729	3	583	17	146	8	4	-	-	-	-
10	22	729	3	583	19	146	8	4	56(56)	14(13)	36(35)	434

各年3月31日現在

資料： 県医務保護課

医師は非常勤を，看護婦（士）・保健婦（士）の欄の数値は助産婦・准看護婦（士）等を含む。
従業者数は隔年調査

2. 年齢階層別死亡者数

階層 年次	0～	10	20	30	40	50	60	70	80	90歳	計
	9歳	～19歳	～29歳	～39歳	～49歳	～59歳	～69歳	～79歳	～89歳	以上	
平成8年	1	-	-	1	7	16	39	95	100	35	294
9	4	-	3	5	14	15	49	72	105	36	303
10	4	-	1	4	6	14	47	98	98	57	329

資料：出水保健所

3. 主要死因別死者数

(1) 平成9年の状況

死 亡 別 内 訳	男性	女性	死 亡 別 内 訳	男性	女性
感染症及び寄生虫症	1	2	消化器系の疾患	5	5
新 生 物	55	38	皮膚及び皮膚組織の疾患	-	-
血液及び造血器の疾患並びに免疫機構の障害	1	1	筋骨格系・結合組織の疾患	-	-
内分泌・栄養及び代謝疾患	3	3	尿路性器系の疾患	3	6
精神及び行動の障害	1	1	妊娠，分娩及び産じょく	-	-
神経系の疾患	2	1	周産期に発生した病態	1	-
眼及び付属器の疾患	-	-	先天奇形，変形及び染色体異常	-	-
耳及び乳様突起疾患	-	-	症状，徴候及び異常臨床所見等で他に分類されないも	4	2
循環器系の疾患	37	56	傷病及び死亡の外因	15	13
呼吸器系の疾患	25	21	男 女 別 計	153	149
			合 計	302	

資料：出水保健所

(2) 平成10年の状況

死亡別内訳		男性	女性	死亡別内訳		男性	女性
悪性新生物		60	40	脳血管疾患		23	37
食堂の悪性新生物		1	-	くも膜下出血		1	5
胃の悪性新生物		11	1	脳内出血		4	5
結腸の悪性新生物		3	5	脳梗塞		18	27
直腸S状結腸移行部		2	1	糖尿病		2	1
肝及び肝内胆管		7	3	高血圧性疾患		2	-
胆のう及び他の胆道		5	3	大動脈瘤及び解離		1	1
膵の悪性新生物		6	3	肺炎		17	14
気管、気管支及び肺		10	8	慢性閉塞性肺疾患		3	2
乳房の悪性新生物		-	2	喘息		-	2
子宮の悪性新生物		-	3	肝疾患		3	-
白血病		3	4	腎不全		5	3
その他		12	7	老衰		3	8
心疾患(高血圧性除く)		19	16	不慮の事故		12	6
急性心筋梗塞		4	8	交通事故		4	1
その他の虚血性心疾患		4	1	その他		8	5
不整脈及伝導障害		2	1	自殺		5	2
心不全		5	2	その他		18	21
その他		4	4	男女別計		174	153
結核		1	-	合計		327	

資料：出水保健所

4. 予防接種の実施状況

区分	ポリオ		百日せき ジフテリア 破傷風		ジフテリア 破傷風		風しん		麻しん		日本脳炎		B.C.G	
	対象	接種	対象	接種	対象	接種	対象	接種	対象	接種	対象	接種	対象	接種
平成8年度	702	524	1,068	878	351	338	819	673	328	258	1,649	1,373	778	774
9	740	444	1,599	1,008	305	292	546	474	404	231	1,792	1,352	853	823
10	691	404	1,248	848	328	255	1,197	755	364	170	1,713	1,249	510	395
11	663	441	1,115	-	393	293	858	-	361	257	1,393	1,294	504	408

数値は延べ数

資料：健康福祉課

5. 狂犬病予防状況

年 度	登録頭数	注射頭数	捕獲・引取頭数	返還頭数	咬傷届出数
平成7年度	1,310	1,303	275	-	2
8	1,526	1,341	238	1	-
9	1,543	1,365	178	1	-
10	1,595	1,348	113	2	1
11	1,668	1,391	97	1	2

各年12月31日現在

資料：出水保健所

6. 塵芥処理数の推移

単位：〔t〕

区分 年度	可燃物			不燃物			合計		
	収集	事業	計	収集	事業	計	収集	事業所	計
平成8年度	4,057	1,804	5,861	773	229	1,002	4,830	2,033	6,863
9	4,275	2,018	6,293	750	197	947	5,025	2,215	7,240
10	4,448	2,432	6,880	523	200	723	4,971	2,632	7,603

北薩広域行政事務組合塵芥処理場へ阿久根市分搬入値

資料：市民環境課

7. 浄化槽の設置状況

単位：〔基〕

区分 年度	単独処理浄化槽			合併処理浄化槽			合計		
	住居	非住居	計	住居	非住居	計	住居	非住居	計
平成8年度	126	10	136	119	7	126	245	17	262
9	128	16	144	121	6	127	249	22	271
10	64	11	75	128	10	138	192	21	213

設置率は、事業所を除く設置件数 / 市内世帯数

資料：市民環境課

8. 婦人の家利用状況

単位：〔人，%〕

区分 年度	勤労女性		主婦等		その他		計
	利用者数	利用率	利用者数	利用率	利用者数	利用率	
平成8年度	7,224	37	10,394	54	1,791	9	19,409
9	5,810	32	10,874	59	1,644	9	18,328
10	5,033	33	9,356	60	1,083	7	15,472

資料：総務企画課

9. 国民健康保険の被保険者と保険税

単位：〔人，円〕

区分 年度	被保険者数		保険税 調停額 (千円)	一世帯当たり保険税			被保険者 一人平均 保険税
	世帯	被保険者		最高	最低	平均	
平成6年度	5,974	12,574	688,704	500,000	14,600	115,284	54,722
7	5,966	12,371	696,137	520,000	14,600	116,684	56,272
8	6,006	12,351	719,028	520,000	14,600	119,718	58,216
9	6,067	12,299	708,085	530,000	14,600	116,711	57,573
10	6,132	12,278	758,057	530,000	13,800	123,623	61,741

資料：健康福祉課

10. 国民健康保険の給付状況

単位：〔千円〕

区分 年度	療養諸費					高額療養費		その他の給付	
	件数	費用額	保険者 負担	被保険 者負担	公費 負担	件数	支給額	助産 給付	葬祭 給付
平成6年度	124,554	4,256,953	3,619,528	621,022	16,403	2,095	162,444	13,440	6,630
7	125,690	4,622,169	3,947,334	659,163	15,673	1,934	132,494	14,100	5,730
8	131,074	4,887,445	4,160,121	712,960	14,364	1,995	155,073	13,200	6,090
9	151,628	5,436,929	4,592,591	829,783	14,555	2,253	181,044	10,200	4,740
10	180,395	5,859,524	4,946,628	897,680	15,217	2,121	200,183	12,000	6,150

資料：健康福祉課

11. 大川診療所の利用状況

区分 年度	平成7年度	平成8年度	平成9年度	平成10年度
診療日数	241	241	243	242
延患者数	10,234	10,372	9,276	9,046
1日当り患者数	42.46	43.03	38.17	37.38

資料：大川診療所

民 生 ・ 労 働

1. 国民年金（拠出制）の収納状況

単位：〔人，千円〕

区分 年度	適用被保険者数				免除被保険者数			保険料収納額		
	総数	第1号		第3号	総数	法定 免除	申請 免除	総数	印紙収入	現金収入
		強制	任意							
平成7年度	5,831	4,005	53	1,773	1,179	340	839	402,277	378,221	24,056
8	5,776	3,980	46	1,750	1,174	337	837	415,187	381,971	33,216
9	5,618	3,889	33	1,696	1,069	318	751	405,691	380,069	25,622
10	5,499	3,828	35	1,636	1,172	316	856	392,241	373,714	18,527

資料：市民環境課

2. 国民年金（拠出制）の給付状況

単位：〔人，千円〕

区分 年度	総数		老 齢		障 害		母 子		寡 婦	
	受給 者	支 給 金 額	受給 者	支 給 金 額	受給 者	支 給 金 額	受給 者	支 給 金 額	受給 者	支 給 金 額
	平成7年度	4,167	1,714,185	3,920	1,504,159	223	196,781	3	2,657	21
8	3,992	1,638,651	3,752	1,436,421	215	188,700	2	1,797	23	11,733
9	3,813	1,566,216	3,578	1,369,343	210	183,505	1	1,012	24	12,356
10	3,612	1,515,203	3,384	1,320,867	204	181,594	1	1,030	23	11,755

資料：市民環境課

3. 国民年金（基礎・福祉）の給付状況

単位：〔人，千円〕

区分 年度	基 礎 年 金								福 祉 年 金	
	総 数		老 齢		障 害		遺 族		老 齢	
	受給 者	支 給 金 額	受給 者	支 給 金 額	受給 者	支 給 金 額	受給 者	支 給 金 額	受給 者	支 給 金 額
平成7年度	2,807	1,923,630	2,169	1,348,720	594	539,777	44	35,133	229	92,149
8	3,184	2,203,329	2,533	1,617,831	606	549,504	45	35,994	187	75,248
9	3,758	2,569,684	2,947	1,918,685	608	551,118	49	37,911	154	61,970
10	4,091	2,870,050	3,289	2,205,952	613	562,498	62	49,581	127	52,019

資料：市民環境課

4. 社会福祉

(1) 社会福祉施設

施設区分	経営区分	施設名	入所人員		従事者数	保母 又は介護 人の数
			定員	現員		
児童福祉施設	市立	脇本保育園	90	72	13	8
		折多保育園	60	51	11	7
		みなみ保育園	90	69	21	13
		赤瀬川児童館	-	20	3	2
		鶴川内児童館	-	15	3	2
	社会福祉法人	阿光保育園	150	130	19	13
		蓮華保育園	150	138	18	14
		みどりが丘保育園	60	63	15	12
		文旦保育園	90	56	14	10
老人福祉施設	社会福祉法人	聖園老人ホーム	60	60	17	9
		特老ホーム桜丘荘	55	55	15	17
		盲老ホーム蓮実園	50	50	17	9
身体障害者療護施設	社会福祉法人	愛和園	50	50	37	-
知的障害者授産施設	育成会	双葉作業所	10	9	2	-
計					205	

平成11年5月1日現在

資料：健康福祉課

(2) 身体障害者手帳交付件数

区分	1級	2級	3級	4級	5級	6級	計
視覚障害	84	61	19	8	12	27	211
聴覚障害	7	81	39	31	2	67	227
言語障害	0	3	7	4	0	0	14
肢体障害	171	247	122	178	119	67	904
内部障害	173	5	92	62	0	0	332
計	435	397	279	283	133	161	1,688

平成11年3月31日現在

資料：健康福祉課

5. 老人福祉

(1) 老人人口等

区分 年度	65歳以上 人口 (住民基本台帳)	老人 クラブ
平成8年度	7,077	4,269
9	7,272	4,361
10	7,497	4,184

各年10月1日現在 資料：健康福祉課

(2) 施設等利用状況

年度	老人センター			
	利用団体	利用者数	個人利用者数	団体利用者数
平成8年度	141	3,057	3,110	6,167
9	133	2,794	3,286	6,080
10	136	3,033	3,487	6,520

資料：健康福祉課

(3) 要援護者・ねたきり

区分 年度	65歳以上 高齢化率	独居老人			高齢夫婦 のみ 世帯数	高齢者 のみ 世帯数	ネット 見守り 対象者	寝たきり 老人	入浴 サービス 利用者
		男	女	計					
平成8年度	25.3%	212	1,293	1,505	1085	103	84	167	527
9	26.2%	213	1,307	1,520	1,148	112	164	173	827
10	27.2%	278	1,470	1,748	1,233	114	173	153	1,372

資料：社会福祉協議会
小地域ネットワーク実施地区
 { 平成8年度14地区
 { 平成9年度28地区
 { 平成10年度31地区

(4) 敬老年金の支給状況

単位：[千円]

区分 年度	支給対象者		支給額	
	年齢	対象者	合計	一人当たり平均額
平成8年度	85～89	489	2,934,000	6,000
	90～99	211	2,532,000	12,000
	100歳以上	2	200,000	100,000
平成9年度	85～89	524	3,144,000	6,000
	90～99	233	2,796,000	12,000
	100歳以上	4	400,000	100,000
平成10年度	85～89	554	3,324,000	6,000
	90～99	246	2,952,000	12,000
	100歳以上	7	700,000	100,000
平成11年度	85～89	549	3,294,000	6,000
	90～99	260	3,120,000	12,000
	100歳以上	5	500,000	100,000

資料：健康福祉課

6. 生活保護費の支出状況

単位：[人, 千円]

年 度		平成 7 年度	平成 8 年度	平成 9 年度	平成 1 0 年度
区 分					
生 活	世帯数	789	810	890	874
	人 員	1,254	1,287	1,343	1,355
	扶助費	51,656	55,072	62,578	64,515
教 育	世帯数	71	67	66	71
	人 員	177	152	164	181
	扶助費	1,254	1,115	1,255	1,365
住 宅	世帯数	370	355	429	421
	人 員	658	560	672	703
	扶助費	3,998	3,720	4,056	4,676
医 療	世帯数	996	1,041	1,067	1,084
	人 員	1,166	1,212	1,256	1,299
	扶助費	130,556	147,267	165,809	206,226
出 産	世帯数	-	-	-	-
	人 員	-	-	-	-
	扶助費	-	-	-	-
生 業	世帯数	-	-	-	-
	人 員	-	-	-	-
	扶助費	-	-	-	-
葬 祭	世帯数	-	-	-	2
	人 員	-	-	-	2
	扶助費	-	-	-	216
計	世帯数	2,226	2,273	-	-
	人 員	3,255	3,211	-	-
	扶助費	187,464	207,174	233,698	276,998

資料：健康福祉課

7. 一般職業紹介状況

区分 年度	新規求人数			新規求職申込数			求人倍率		就職件数		
	男	女	計	男	女	計	新規	有効	男	女	計
平成6年度	640	477	1,446	818	1,881	2,699	0.85	0.61	196	233	429
7	623	780	1,680	1,033	1,078	2,111	0.80	0.52	254	421	675
8	543	885	1,716	879	1,003	1,882	0.91	0.53	190	291	481
9	488	778	1,698	1,042	1,081	2,123	0.80	0.50	251	384	635
10	527	651	1,732	1,021	1,061	2,082	0.83	0.49	268	334	602

出水職安阿久根出張所管内

資料：出水職業安定所阿久根出張所

新規求人は男女別求人数のほか、共用求人（男女を問わない）があるため、内訳と計の数値は一致しない。

平成6年度以前は学卒・パートタイムを除き、平成7年度以降はパートタイムを含む。

8. 雇用保険適用・給付状況

単位：[箇所, 人, 千円]

区分 年度	適用 事業 所数	被保険 者数	受給者 実人員	支給 総額	就職促進給付				求職者給付			
					常用就職 支度金		再就職 手当		高年齢求職者 給付		短期特例 求職者給付	
					支給 人員	支給 金額	支給 人員	支給 金額	実 人員	支給 金額	支給 人員	支給 金額
平成6年度	540	6,457	3,317	374,539	4	567	138	41,560	28	13,119	229	50,845
7	548	6,557	3,769	445,891	8	1,016	183	64,215	63	33,538	226	50,343
8	549	6,519	3,836	448,954	3	380	167	60,206	66	37,254	186	42,979
9	560	6,452	4,489	534,917	1	103	107	59,481	63	36,959	186	44,992
10	572	6,477	4,167	506,820	3	435	164	57,370	66	37,698	182	42,986

出水職安阿久根出張所管内

資料：出水職業安定所阿久根出張所

適用事業所数と被保険者については、各年度末日現在数

9. シルバー人材センター事業運営の状況

(1) 事業実績及び会員数

年度	区 分			契 約 件 数	就 業 延 日 数	契 約 金 額
	会 員 数					
	男	女	計			
平成8年度	108	99	207	1,298	15,759	75,130,971
9	110	108	218	1,278	12,636	61,653,022
10	105	87	192	1,700	17,062	84,854,280
11	100	87	187	1,252	13,538	66,032,444

資料：(社)阿久根市シルバー人材センター

(2) 公共・民間別事業実績

年度	区 分	公 民 別		
		契 約 件 数	就 業 延 日 数	契 約 金 額
平成8年度	公 共	103	2,564	11,910,060
	民 間 企 業	548	11,113	51,301,965
	個 人 家 庭	647	2,082	11,918,946
	計	1,298	15,759	75,130,971
9	公 共	120	2,501	12,080,694
	民 間 企 業	492	8,067	36,704,515
	個 人 家 庭	666	2,068	12,867,813
	計	1,278	12,636	61,653,022
10	公 共	186	3,666	18,326,134
	民 間 企 業	634	10,317	49,061,942
	個 人 家 庭	880	3,079	17,466,204
	計	1,700	17,062	84,854,280
11	公 共	28	2,207	11,176,596
	民 間 企 業	339	8,067	38,092,398
	個 人 家 庭	885	3,264	16,763,450
	計	1,252	13,538	66,032,444

平成11年度は12月末までの数値

資料：(社)阿久根市シルバー人材センター

選 挙 ・ 議 会

1. 投票区別 ・ 男女有権者数

投票区	投票所	選挙人名簿登録者数			投票区 の 区 域
		男	女	計	
1	市民体育館	1,417	1,729	3,146	潟, 大丸, 波留, 遠見ヶ丘
2	本町公民館	467	594	1,061	高松, 町, 浜
3	コミュニティ新町	828	1,128	1,956	上野, 新町, 寺山, 聖園老人ホーム, 桜ヶ丘老人ホーム
4	B & G 体育館	1,219	1,367	2,586	牧内, 東牧内, 大尾, 中村, 段, 浦
5	大川保育所	395	544	939	的場, 仲仁田, 中屋敷, 川畑中, 川畑
6	尻無児童館	420	530	950	尻無上, 尻無中, 尻無下
7	牛之浜公民館	257	336	593	牛之浜
8	西目小学校	532	640	1,172	高之口, 飛松, 大川島, 杓, 落, 馬見塚
9	鶴川内児童館	385	492	877	菟野, 羽田, 横手, 宮原, 栴, 桑原城上, 桑原城下, 長谷, 木佐木野, 蓮の実園
10	田代小学校	132	148	280	米次, 尾原, 田代中, 田代下
11	折多小学校	813	943	1,756	永田上, 永田下, 牟田, 折口東, 大林, 陣之尾, 丸内, 内田, 大下, 筒田
12	山下小学校	399	458	857	遠矢, 馬場
13	尾崎小学校	181	240	421	尾崎, 弓木野
14	倉津漁民研修施設	171	198	369	倉津
15	脇本保育所	639	795	1,434	脇本馬場, 脇本浜, 下村, 上原, 槇之浦東, 槇之浦西, 脇本病院
16	大谷公民館	520	591	1,111	深田, 黒之上, 黒之浜, 大谷, 愛和園
17	隼人小学校	104	121	225	小漣, 八郷,
18	瀬之浦児童館	440	477	917	古里, 瀬之浦上, 瀬之浦下, 大淵川, 松ヶ根
19	桐野下公民館	190	215	405	桐野上, 桐野下
20	佐潟公民館	183	217	400	佐潟
21	大漣集会施設	63	79	142	大漣
合 計		9,755	11,842	21,597	

平成 1 1 年 1 2 月 1 日現在

資料：選挙管理委員会事務局

2. 公職選挙の有権者・投票者・投票率

(1) 選挙人名簿登録者の推移

年次	男	女	計
平成 7 年	9,816	11,993	21,809
8	9,849	12,038	21,887
9	9,852	11,975	21,827
1 0	9,804	11,934	21,738
1 1	9,726	11,841	21,567

各年 9 月 1 日現在

資料：選挙管理委員会事務局

(2) 市長選挙

投票日	有権者			投票者			投票率			備考
	男	女	計	男	女	計	男	女	計	
昭和63.9.11	9,835	12,024	21,859	7,859	10,140	17,999	79.91	84.33	82.34%	
平成4.9.6	9,687	11,941	21,628	8,503	10,850	19,353	87.87	90.86	89.48%	
8.9.1	9,777	11,946	21,723	8,554	10,788	19,342	87.49	90.31	89.04%	

資料：選挙管理委員会事務局

(3) 市議会議員選挙

投票日	有権者			投票者			投票率			備考
	男	女	計	男	女	計	男	女	計	
平成元.12.3	9,697	11,934	21,631	6,894	9,194	16,088	71.09	77.04	74.37%	議会の解散投票
元.12.24	9,784	12,021	21,805	8,362	10,769	19,131	85.47	89.85	87.74%	
4.9.6	9,687	11,941	21,628	8,499	10,849	19,348	87.74	90.86	89.46%	補欠選挙
5.12.5	9,725	11,883	21,608	8,451	10,624	19,075	86.90	89.41	88.28%	
9.12.7	9,777	11,901	21,678	7,880	9,921	17,801	80.60	83.36	82.12%	

資料：選挙管理委員会事務局

(4) 県知事選挙

投票日	有権者			投票者			投票率			備考
	男	女	計	男	女	計	男	女	計	
平成元 2.19	9,839	12,074	21,913	5,136	6,769	11,905	52.20	56.06	54.33%	
5.2.7	9,684	11,906	21,590	4,682	5,777	10,459	48.35	48.52	48.44%	
8.7.28	9,751	11,939	21,690	4,150	5,136	9,286	42.56	43.02	42.81%	

資料：選挙管理委員会事務局

(5) 県議会議員選挙

投票日	有権者			投票者			投票率			備考
	男	女	計	男	女	計	男	女	計	
平成3.4.7	9,577	11,846	21,423	7,612	9,685	17,297	79.48	81.76	80.74%	
7.4.9	9,769	11,924	21,693	無投票						
H11.4.11	9,588	11,679	21,267	6,873	8,554	15,427	71.68	73.24	72.54%	

資料：選挙管理委員会事務局

(6) 衆議院議員選挙

投票日	有権者			投票者			投票率			備考
	男	女	計	男	女	計	男	女	計	
平成8.10.20	9,844	12,032	21,876	5,897	7,064	12,961	59.90	58.71	59.25%	小選挙区選挙
"	9,844	12,032	21,876	5,897	7,064	12,961	59.90	58.71	59.25%	比例区選挙

資料：選挙管理委員会事務局

(7) 参議院議員選挙

投票日	有権者			投票者			投票率			備考
	男	女	計	男	女	計	男	女	計	
平成4.7.26	9,797	12,057	21,854	6,288	8,005	14,293	64.18	66.39	65.40%	選挙区選挙
"	9,797	12,057	21,854	6,288	8,006	14,294	64.18	66.40	65.41%	比例区 "
" 7.7.23	9,836	12,034	21,870	5,576	6,469	12,045	56.66	53.76	55.08%	選挙区選挙
"	9,836	12,034	21,870	5,576	6,469	12,045	56.69	53.76	55.08%	比例区 "
" 10.7.12	9,798	11,946	21,744	6,598	8,117	14,715	67.34	67.95	67.67%	選挙区選挙
"	9,798	11,946	21,744	6,598	8,117	14,715	67.34	67.95	67.67%	比例区 "

資料：選挙管理委員会事務局

(8) その他の選挙

選挙名	投票日	有権者			投票者			投票率		
		男	女	計	男	女	計	男	女	計
漁業調整 委員会 委員選挙	H 3. 8. 4	829	555	1,384	無投票					
	H 4. 8. 6	711	法人2 430	1,143	648	法人2 364	1,014	91.14	法人100.00 84.65	88.71%
	H 8. 8. 1	609	法人4 313	926	538	法人3 264	805	88.34	法人75.00 84.34	86.93%
農業委員会 委員選挙	H 5. 7.11	1,825	1,903	3,728	無投票					
	H 8. 7. 7	1,501	1,499	3,000	無投票					
	H11. 7.11	1,277	1,175	2,452	1,081	958	2,039	84.65	81.53	83.16%
最高裁判 官国民審 査	H 2. 2.18	9,869	12,123	21,992	7,071	8,916	15,987	71.65	73.55	72.69%
	H 5. 7.18	9,797	12,006	21,803	7,122	8,765	15,887	72.70	73.01	72.87%
	H 8.10.20	9,844	12,032	21,876	5,849	7,024	12,873	59.42	58.38	58.85%

資料：選挙管理委員会事務局

3. 議 会 構 成

議 員 定 数	法定数		条例定数			現在数		
	30		22			21		
常 任 委 員 会	総務	産業建設		文教厚生		議会運営		
	8	7		7			9	
政 党 別 分 野	社会民主党			無所属				
	1			20				

昭和57年6月25日,定数26人を24人に改正

資料:議会事務局

平成 9年9月16日,定数24人を22人に改正

4. 本会議審議処理状況

年次	会議別	召集回数	会期延日数	本会議日数	議 案 議 決 内 容							計	請願	陳情	その他の案件	合計
					原案可決	否決	認定	同意	承認	その他						
平成9年	定例会	4	96	24	75	0	9	5	9	12	110	2	14	13	139	
	臨時会	-	-	-	-	-	-	-	-	-	-	-	-	-	-	
	計	4	96	24	75	0	9	5	9	12	110	2	14	13	139	
平成10年	定例会	4	74	21	62	0	9	9	6	17	103	2	25	16	146	
	臨時会	-	-	-	-	-	-	-	-	-	-	-	-	-	-	
	計	4	74	21	62	0	9	9	6	17	103	2	25	16	146	
平成11年	定例会	4	100	23	69	2	9	7	8	19	114	6	19	13	152	
	臨時会	2	2	2	2	0	0	0	1	0	3	0	0	0	3	
	計	6	102	25	71	2	9	7	9	19	117	6	19	13	155	

請願, 陳情は付託件数

資料: 議会事務局

5. 歴代議長，副議長

議 長			副 議 長		
歴 順	氏 名	就 任 年 月 日	歴 順	氏 名	就 任 年 月 日
初 代	牧 内 甚 吉	昭和27. 4. 1	初 代	花 田 末 吉	昭和27. 4. 1
2	〃	30. 5. 8	2	大 石 六 蔵	29. 3. 31
3	江 良 英 千 代	32. 6. 13	3	濱 上 信 久	30. 5. 8
4	坂 元 善 文	34. 5. 13	4	江 良 英 千 代	31. 5. 8
5	白 濱 貫 徳	36. 11. 13	5	坂 元 善 文	32. 6. 13
6	坂 元 善 文	38. 5. 6	6	船 元 金 吾	34. 5. 13
7	〃	42. 5. 6	7	杵 庄 右 衛 門	35. 5. 4
8	平 國 正 富	44. 11. 17	8	平 石 正 美	38. 5. 6
9	〃	46. 5. 6	9	〃	42. 5. 6
10	牛 之 濱 水 雄	50. 5. 6	10	牛 之 濱 林 矢	46. 5. 6
11	大 田 繁	54. 5. 7	11	中 津 濱 實	50. 5. 6
12	〃	56. 5. 7	12	富 吉 福 蔵	54. 5. 7
13	梶 尾 孫 兵 衛	58. 5. 7	13	垣 吉 金 喜	56. 5. 7
14	富 吉 福 蔵	60. 5. 7	14	奥 平 慶 蔵	58. 5. 6
15	迫 口 保 雄	62. 5. 7	15	富 吉 福 蔵	59. 6. 7
16	若 松 富 春	平成元. 5. 10	16	山 田 政	60. 5. 7
17	富 吉 福 蔵	元. 12. 28	17	中 村 健 一	62. 5. 7
18	若 松 富 春	2. 6. 11	18	京 田 勇	平成元. 5. 10
19	〃	3. 12. 20	19	平 田 修 二	元. 12. 28
20	平 田 修 二	5. 12. 24	20	築 地 新 格	3. 12. 20
21	〃	7. 12. 24	21	畠 中 保	5. 12. 24
22	〃	9. 12. 24	22	鶴 園 辰 男	7. 12. 24
23	築 地 新 格	11. 12. 24	23	谷 口 繁	9. 12. 24
			24	山 田 勝	11. 12. 24

資料：議会事務局

行政・財政

1. 市職員数

区分 部所	事務吏員			技術吏員			その他の職員			全職員数		
	男	女	計	男	女	計	男	女	計	男	女	計
市長部局	125	56	181	53	6	59	1	-	1	179	62	241
公平委員会 事務	-	-	-	-	-	-	-	-	-	-	-	-
議会事務局	4	1	5	-	-	-	-	-	-	4	1	5
選管事務局	1	1	2	-	-	-	-	-	-	1	1	2
監査事務局	1	1	2	-	-	-	-	-	-	1	1	2
農業委員会 事務	6	1	7	-	-	-	-	-	-	6	1	7
水道 課	4	1	5	5	-	5	1	-	1	10	1	11
教育委員会	27	35	62	-	-	-	3	2	5	30	37	67
合計	168	96	264	58	6	64	5	2	7	231	104	335

平成11年4月1日現在

資料：総務企画課

職員平均年齢 44.1 歳

2. 市職員数の推移

区分 年次	住民登 録人口	市職員1人 当たり人口	職員数				職員内訳	
			男	女	計	増減	一般行政職	技能労務者
平成7年	27,886	76.4	258	107	365	2	250	115
8	27,903	78.6	250	105	355	10	246	109
9	27,709	79.2	246	104	350	5	242	108
10	27,512	80	240	104	344	6	240	104
11	27,095	80.9	231	104	335	9	238	97

各年4月1日現在

資料：総務企画課

増減欄は前年度に対する数値

3. 市行政機構図

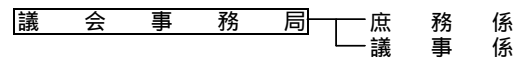
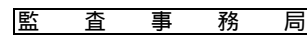
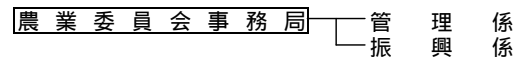
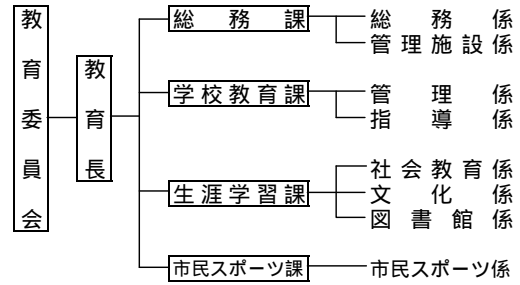
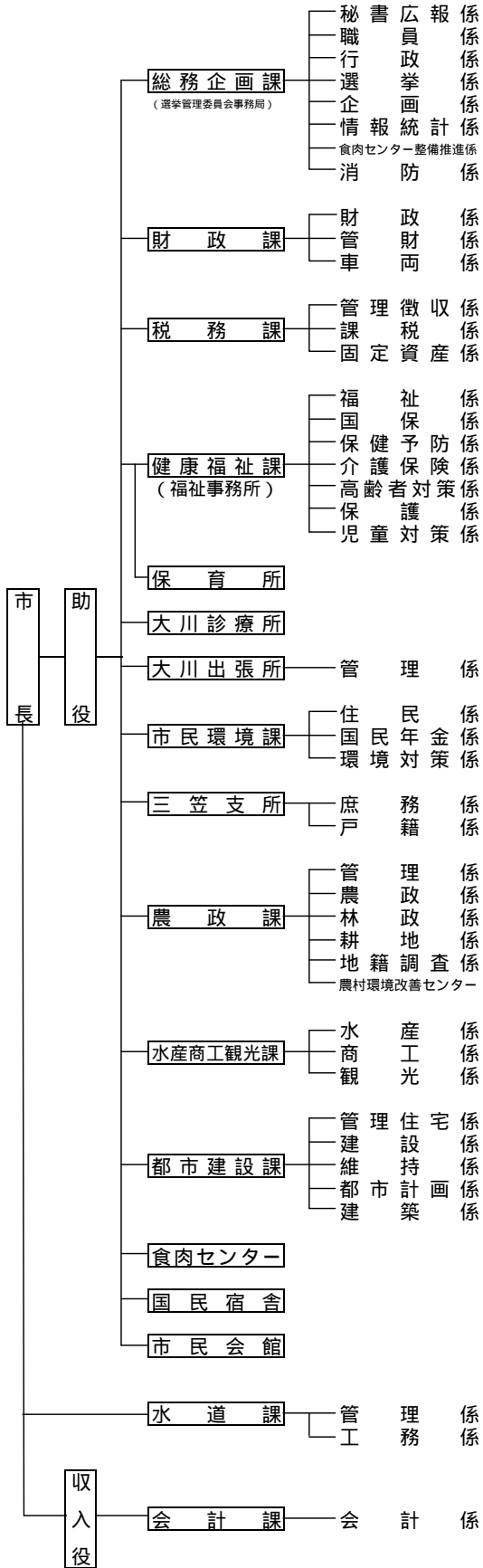

平成11年4月1日現在

資料：総務企画課

4. 歴代三役

(1) 市長

歴順	氏名	就任年月日
初代	松田進	昭和27年4月1日
2	〃	30. 5. 1
3	丹宗忠	34. 5. 1
4	〃	38. 5. 1
5	〃	42. 5. 1
6	〃	46. 5. 1
7	坂元善文	50. 2. 2
8	川畑強	54. 2. 2
9	〃	58. 2. 2
10	〃	62. 2. 2
11	新椈勝記	63. 9. 11
12	〃	平成4. 9. 11
13	斉藤洋三	8. 9. 11

(2) 助役

歴順	氏名	就任年月日
初代	松元末吉	昭和27年4月1日
2	中村豊治	30. 5. 1
3	江良英千代	34. 5. 1
4	〃	38. 5. 1
5	〃	42. 5. 1
6	〃	46. 5. 1
7	小野義成	50. 2. 2
8	新椈勝記	54. 2. 2
9	〃	58. 2. 2
10	〃	62. 2. 2
11	川畑文平	63. 9. 11
12	〃	平成4. 9. 11
13	川原實	7. 6. 5
14	古川仲二	10. 4. 1
15	川畑裕	12. 4. 1

(3) 収入役

歴順	氏名	就任年月日
初代	鳥飼重明	昭和27年4月1日
2	〃	29. 2. 23
3	牛之濱林矢	33. 2. 1
4	羽田廣	37. 2. 13
5	〃	41. 2. 13
6	中野勝雄	45. 3. 30
7	〃	49. 3. 30
8	高原茂	50. 6. 13
9	川辺宗治	54. 8. 8
10	〃	58. 8. 8
11	濱之上訓衛	62. 8. 8
12	川原實	平成3. 9. 13
13	槇之浦時義	7. 6. 20
14	宇都秋夫	10. 4. 1

5. 一般会計歳入歳出決算状況

(1) 歳入

単位：〔千円，％〕

年度 款別	平成7年度		平成8年度		平成9年度		平成10年度	
	収入済額	構成比	収入済額	構成比	収入済額	構成比	収入済額	構成比
市 税	1,712,456	13.15	1,765,023	14.01	1,871,695	14.56	1,820,258	15.08
地方譲与税	255,344	1.96	265,213	2.10	185,768	1.45	146,721	1.22
利子割交付金	46,330	0.36	26,013	0.21	20,929	0.16	18,663	0.15
地方消費税 交付金					56,827	0.44	245,560	2.03
特別地方消費税 交付金	1,020	0.01	1,425	0.01	3,022	0.22	3,185	0.03
自動車取得税 交付金	61,759	0.47	65,101	0.52	56,881	0.44	55,494	0.46
地方交付税	4,727,364	36.30	4,883,599	38.76	5,017,008	39.04	5,136,882	42.54
交通安全対策 特別交付金	5,878	0.05	5,971	0.05	5,920	0.05	5,935	0.05
分担金及び 負担金	153,405	1.18	190,568	1.51	203,635	1.58	221,988	1.84
使用料及び 手数料	111,524	0.86	120,107	0.95	118,962	0.93	110,408	0.91
国庫支出金	1,487,837	11.42	1,139,034	9.04	1,382,722	10.76	1,150,262	9.53
県支出金	855,515	6.57	1,182,207	9.38	1,023,919	7.97	770,144	6.38
財産収入	79,503	0.61	63,515	0.50	81,907	0.64	63,032	0.52
寄付金	2,895	0.02	2,929	0.02	7,576	0.06	5,425	0.04
繰入金	585,735	4.50	508,359	4.03	452,383	3.52	325,603	2.70
繰越金	400,080	3.07	224,337	1.78	193,398	1.50	147,637	1.22
諸収入	765,387	5.88	784,428	6.23	712,930	5.55	687,977	5.70
市 債	1,769,900	13.59	1,373,000	10.90	1,455,600	11.33	1,158,600	9.60
合 計	13,021,932	100.00	12,600,829	100.00	12,851,082	100.00	12,073,774	100.00

資料：財政課

(2) 歳 出

単位：〔千円，%〕

年 度 款 別	平成7年度		平成8年度		平成9年度		平成10年度	
	支出済額	構成比	支出済額	構成比	支出済額	構成比	支出済額	構成比
議 会 費	164,185	1.28	166,099	1.34	167,779	1.32	157,763	1.34
総 務 費	1,627,183	12.72	1,630,491	13.14	1,797,738	14.15	1,878,773	15.96
民 生 費	2,428,923	18.98	2,582,455	20.81	3,036,573	23.90	2,966,715	25.21
衛 生 費	807,465	6.31	839,847	6.77	639,075	5.03	518,335	4.40
労 働 費	36,256	0.28	31,637	0.26	31,128	0.25	32,052	0.27
農林水産業費	1,795,255	14.03	1,947,741	15.70	1,413,374	11.13	1,474,680	12.53
商 工 費	462,453	3.61	271,682	2.19	267,867	2.11	229,202	1.95
土 木 費	2,111,601	16.50	1,583,230	12.76	1,634,091	12.86	1,051,256	8.93
消 防 費	391,592	3.06	317,993	2.56	369,459	2.91	367,560	3.12
教 育 費	998,672	7.80	1,103,770	8.90	1,061,497	8.36	1,140,984	9.70
災 害 復 旧 費	315,657	2.47	47,697	0.38	460,515	3.62	103,147	0.88
公 債 費	1,658,353	12.96	1,884,788	15.19	1,824,349	14.36	1,849,606	15.71
諸 支 出 金	-		-		-		-	
予 備 費	-		-		-		-	
合 計	12,797,595	100.00	12,407,430	100.00	12,703,445	100.00	11,770,073	100.00

資料：財政課

6. 市税収入の推移

単位：〔千円〕

税 目	平成 8 年度		平成 9 年度		平成 1 0 年度	
	調 定 額	収 入 済 額	調 定 額	収 入 済 額	調 定 額	収 入 済 額
市 民 税	741,989	707,527	810,684	772,795	703,445	668,248
固 定 資 産 税	1,007,230	885,223	1,014,712	885,704	1,080,480	933,953
軽 自 動 車 税	41,832	39,618	43,160	41,040	43,563	41,556
市町村たばこ税	128,877	128,877	169,131	169,131	174,023	174,023
特別土地保有税	21,234	1,187	27,208	867	31,906	457
入 湯 税	2,339	2,339	2,158	2,158	2,021	2,021
合 計	1,943,501	1,764,771	2,067,053	1,871,695	2,035,438	1,820,258

資料：財政課

7. 交通災害共済の状況

単位：〔人，%，円〕

区 分	加入者数	人口に対 する割合	給 付 状 況					
			死 亡		負 傷		合 計	
			人数	金 額	人数	金 額	人数	金 額
平成 7 年度	20,134	71.16	2	2,000,000	72	3,388,900	74	5,388,900
8	20,505	72.72	5	5,000,000	70	2,806,900	75	7,806,900
9	20,194	73.40	5	5,000,000	48	2,064,000	53	7,064,000
10	27,095	72.23	3	3,000,000	69	3,045,300	72	6,045,300

資料：総務企画課

8. 特別会計歳入歳出決算状況

単位：〔千円〕

年度	会計名	予算額	決算額		
			歳入	歳出	差引残額
平成8年度	国民健康保険特別会計	2,693,883	2,767,147	2,605,374	161,773
	事業勘定	2,623,382	2,695,431	2,538,611	156,820
	診療施設勘定	70,501	71,716	66,763	4,953
	老人保健医療特別会計	3,906,871	3,777,340	3,789,489	12,149
	簡易水道特別会計	49,416	49,339	49,214	125
	食肉センター特別会計	648,615	599,261	571,991	27,270
	交通災害共済特別会計	11,941	12,423	9,833	2,590
	土地区画整理特別会計	246,237	238,403	238,346	57
	国民宿舎特別会計	414,261	414,020	392,376	21,644
平成9年度	国民健康保険特別会計	2,895,104	2,894,476	2,858,980	35,496
	事業勘定	2,823,863	2,823,279	2,795,715	27,564
	診療施設勘定	71,241	71,197	63,265	7,932
	老人保健医療特別会計	4,162,257	4,162,626	4,150,427	12,199
	簡易水道特別会計	50,291	50,384	50,216	168
	食肉センター特別会計	475,505	481,565	454,186	27,379
	交通災害共済特別会計	9,834	10,196	9,530	666
	土地区画整理特別会計	295,214	245,016	244,804	212
	国民宿舎特別会計	387,022	390,492	367,589	22,903
平成10年度	国民健康保険特別会計	2,806,283	2,821,406	2,707,958	113,448
	事業勘定	2,736,817	2,750,924	2,646,266	104,658
	診療施設勘定	69,466	70,482	61,692	8,790
	老人保健医療特別会計	4,548,010	4,511,465	4,547,632	36,167
	簡易水道特別会計	46,334	45,975	45,731	244
	食肉センター特別会計	226,950	233,594	201,506	32,088
	交通災害共済特別会計	7,917	8,059	7,465	594
	土地区画整理特別会計	247,332	246,244	246,193	51
	国民宿舎特別会計	381,705	373,529	366,400	7,129

資料：財政課

9. 公営企業（水道事業）会計決算状況

単位：〔円〕

区分 年度	収益的収入			収益的支出		
	予算額	決算額	予算額に比べ 決算額の増減	予算額	決算額	不用額
平成7年度	322,163,000	321,009,950	1,153,050	318,361,000	311,611,546	6,749,454
8	327,796,000	325,983,114	1,812,886	325,414,000	322,433,439	2,980,561
9	333,740,000	333,004,253	735,747	330,731,000	326,888,991	3,842,009
10	393,247,000	395,581,830	2,334,830	328,463,000	321,714,836	6,748,164

区分 年度	資本的収入			資本的支出		
	予算額	決算額	予算額に比べ 決算額の増減	予算額	決算額	不用額
平成7年度	76,781,000	76,618,183	162,817	149,817,000	145,040,921	4,776,079
8	26,652,000	26,624,900	27,100	148,991,000	147,255,652	1,735,348
9	45,617,000	45,615,500	1,500	156,883,000	148,594,441	8,288,559
10	281,833,000	281,805,327	27,673	380,370,000	379,094,518	1,275,482

資料：水道課

10. 公有財産

(1) 土地，建物

単位：〔m²〕

区分	土地（地積）		建物（地積）	
	前年度末現在高	決算年度末現在高	前年度末現在高	決算年度末現在高
行政財産	3,961,247	3,964,163	126,321	127,558
公用財産	2,608,575	2,608,575	7,218	7,396
公共用財産	1,352,672	1,355,588	119,103	120,162
普通財産	9,045,869	9,040,011	2,539	2,658
合計	13,007,116	13,004,174	128,860	130,216

平成11年3月31日現在

資料：財政課

(2) 山林

単位：〔m²，m³〕

区分	面積		立木の推定蓄積量	
	前年度末現在高	決算年度末現在高	前年度末現在高	決算年度末現在高
所有	4,370,991	4,364,373	78,766	78,766
分収	16,628	16,628	30,721	30,395
合計	4,387,619	4,381,001	109,487	109,161

平成11年3月31日現在

資料：財政課

11. 基金の状況

単位：〔千円〕

基金別	金額	基金別	金額
財政調整基金	635,205	水産振興基金	51,152
減債基金	338,355	産業振興基金	0
市有施設整備基金	60,543	ふるさと創生基金	256,671
退職手当準備基金	93,730	人材育成基金	103,216
地域福祉基金	58,740	土地基金	4,953
国民宿舍基金	177,200	高額療養資金貸付基金	8,000
国民健康保険基金	103,611	奨学金貸付基金	96,561
国民健康保険診療所基金	83,841	肉用牛特別導入事業基金	20,216
食肉センター基金	90,012	読書推進基金	1,662
交通災害共済基金	61,146	合計	2,244,814

平成11年3月31日現在

資料：財政課

12. 市債の状況

(1) 市債現在高

単位：〔千円〕

会計区分	市債現在高		
	平成8年度	平成9年度	平成10年度
一般会計	13,689,987	13,905,903	13,764,292
簡易水道	184,365	165,902	148,371
食肉センター	244,148	376,542	350,000
国民宿舍	227,682	217,078	205,860
国民健康保険(施設勘定)	47,500	46,910	46,299
土地区画整理	947,874	1,034,270	1,100,306
上水道	1,220,300	1,220,198	1,447,128
計	16,561,856	16,966,803	17,062,256

資料：財政課

(2) 市債の推移

単位：〔千円, %〕

年度	市債現在高		市民1人当たり市債総額		1世帯当たり市債額	
	金額	対前年比	金額	対前年比	金額	対前年比
平成8年度	16,561,856	102	597	103	1,568	102
9	16,966,803	102	617	103	1,599	102
10	17,062,256	101	630	102	1,610	101

資料：財政課

消 防 ・ 治 安

1. 阿久根地区消防組合機構図

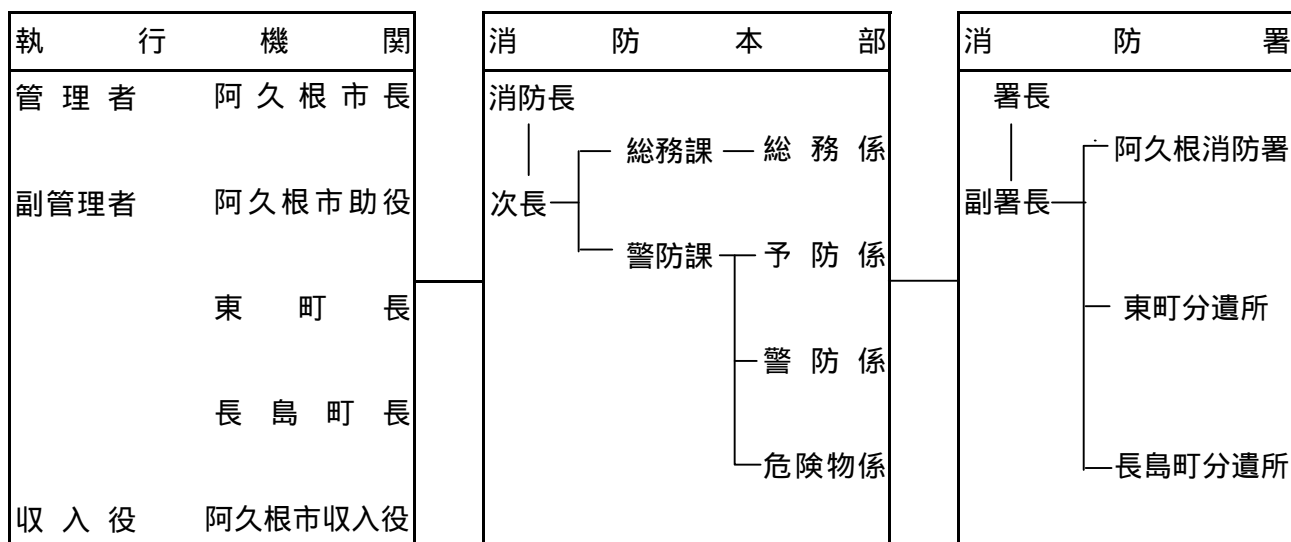

平成11年4月1日現在

資料：消防署

2. 消防職員数

区 分	司令長	司令	司令補	士 長	副士長	消防士	計
本 部 ・ 署	2	3	7	7	5	10	35
東 町 分 遣 所	-	1	2	3	1	5	12
長 島 町 分 遣 所	-	1	2	2	1	5	11
総 数	2	5	11	12	7	20	58

平成11年4月1日現在 阿久根地区消防組合

資料：消防署

3. 消防用施設及び体制の状況（本署）

年 次	消 防 署								消 防 団				消 火 栓	防 火 水 槽	プ ール ・ せ き 止 等	
	職 員 数	指 令 車	救 急 車	水 槽 付 ポンプ車	ポ ン プ 車	屈 折 ハシゴ 付	救 助 工 作 車	小 付 型 軽 動 四 輪 積 載 車	団 員 数	分 団 数	ポ ン プ 車	小 付 型 積 載 車				小 型 動 力 ポ ン プ
平成9年	35	1	3	2	-	1	1	1	337	21	5	20	21	271	543	66
10	35	1	3	2	-	1	1	1	337	21	5	20	21	274	553	66
11	35	1	3	2	-	1	1	1	337	21	5	20	21	272	555	66

各年4月1日現在

資料：消防署

4. 火災発生状況

(1) 被害別発生件数

年次	建物	林野	車輛	その他	合計
平成9年	8	-	1	7	16
10	11	-	1	9	21
11	5	1	-	7	13

資料：消防署

(2) 原因別発生状況

年次	電気	たばこ	かまど・コンロ等	天ぷら鍋	たき火	火遊び	車輛	放火	不燃	ふろの空たき	その他	計
平成9年	2	1	4	1	5	1	1	-	-	-	1	16
10	2	2	2	1	5	-	-	3	2	-	4	21
11	-	-	-	1	7	1	-	1	-	-	3	13

資料：消防署

5. 救急出動状況

区分	年次	救急事故種別											不搬送	合計	
		火災	風水害	水難	交通事故	労働災害	運動競技	一般負傷	加害	自損行為	急病	その他			小計
出動件数	平成9年	1	-	3	98	8	14	99	3	6	451	112	795	-	795
	10	1	-	2	106	9	8	93	6	13	452	122	812	-	812
	11	-	-	1	93	6	4	124	2	10	550	142	932	-	932
救急件数	平成9年	1	-	2	94	8	13	93	3	5	432	106	757	40	757
	10	1	-	2	99	8	6	85	6	8	430	118	763	50	763
	11	-	-	1	78	6	4	117	2	9	527	132	876	56	876
搬送人員	平成9年	2	-	2	121	8	13	94	4	5	432	106	787	-	787
	10	1	-	2	124	9	6	85	7	8	431	118	791	-	791
	11	-	-	1	98	6	4	117	2	9	528	132	897	-	897

資料：消防署

6. 警察施設

阿久根署管内の管轄区域	交 番	駐 在 所
阿 久 根 市	2 (うち1は夏期臨時・大島)	5
東 町	-	2
長 島 町	-	2

平成11年4月現在

資料：阿久根警察署

7. 犯罪発生と検挙状況

年 度	区 分	殺人	強盗	強姦	放火	詐欺	横領	恐喝	傷害	脅迫	暴行	窃盗	その他	計
平成8	発生	-	1	-	1	7	-	-	3	-	1	166	2	181
	検挙	-	1	-	1	-	-	-	3	-	1	154	4	164
平成9	発生	-	1	-	-	-	-	-	3	-	5	94	3	106
	検挙	-	1	-	-	2	-	-	3	-	5	100	3	114
平成10	発生	-	-	-	-	1	-	-	-	-	-	260	18	279
	検挙	-	-	-	-	-	-	-	-	-	-	83	8	91
平成11	発生	-	3	-	-	2	-	1	-	-	3	263	38	238
	検挙	-	3	-	-	5	-	1	-	-	3	84	25	121

阿久根署管内（長島町，東町含む）

平成11年度は12月末までの数

資料：阿久根警察署

8. 少年犯罪

年 次	総 数	窃 盗	傷 害	恐 喝	そ の 他
平 成 7 年	33 (3)	24 (3)	1 (-)	5 (-)	3 (-)
8	27 (2)	23 (2)	3 (-)	-	1 (-)
9	39 (8)	29 (5)	3 (-)	-	7 (3)
10	38 (10)	29 (10)	-	-	9 (-)
11	25 (13)	25 (13)	-	-	-

阿久根署管内

()内数値は，女子再掲分

資料：阿久根警察署

9. 交通事故発生状況

区分 年次	人 身 事 故				物損事故
	事故件数	死 者	傷 者	死 傷 者 数	
平成8年	147	7	185	187	337
9	158	-	194	194	380
10	155	4	196	200	408
11	128	3	170	173	400

阿久根市発生分

資料：阿久根警察署

観 光

1. 主な祭礼・イベント等

名 称	時 期	開 催 場 所	主 催 者 ・ 事 務 局
イワシ & ボンタン杯 阿久根・少年サッカー大会	1月 第1又は第2 土・日曜日	総合運動公園	市サッカー協会
エビス祭	1月10日	関係地区公民館等	漁協関係者
人形市	3月最終日曜日	本町通り	本町通り会
九州選抜高等学校 駅伝競争大会	3月中旬日曜日	総合運動公園ほか	阿久根市 (市教委市民スポーツ課)
金比羅祭	旧暦3月10日	市全域	漁協関係者・ 市観光協会
ひな女祭	旧暦4月8日	佐湊地区	佐湊地区民
全国中学選抜剣道大会	5月連休	総合体育館	阿久根市 (市教委市民スポーツ課)
海開き	7月第1日曜日	市内全海水浴場	市観光協会 (市水産商工観光課)
海の子カーニバル(遠泳等)	夏休み期間7月中	阿久根大島～五色浜	阿久根市 (市教委市民スポーツ課)
神舞	旧暦7月28日 (8年毎)次回平成15年	南方神社	波留区
みどこい祭り	8月第1土・日曜日	市街地区	夏祭り実行委員会 (市水産商工観光課)
新鮮お魚祭り	8月中	漁協広場等	阿久根市水産研究会
新鮮朝市	8月を除く 毎月第2日曜日	阿久根新港内	"
華の50歳組	10月第1土・日曜日	市内各小学校運動会場	市内の小学校を卒業し た50歳到達者
フレッシュリーグ阿久根大会 (小・中学生硬式野球)	10月下旬～11月上旬 土・日曜日	総合運動公園	九州硬式少年野球連盟 南九州支部
10月7日市	11月第2日曜日	本町通り	本町通り会
あくねボンタン ロードレース大会	12月第2日曜日	総合運動公園ほか	大会実行委員会 (市教委市民スポーツ課)
産業祭アクネ・うまいネ・ 自然だネまつり	12月第3又は第4 土・日曜日	市民会館等	市ほか (市農政課)
暮の市	12月25日	本町通り	本町通り会

時期及び開催場所は変更になる場合もある。















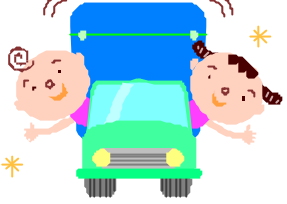

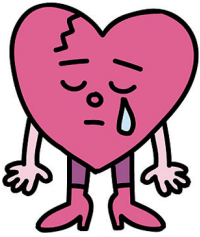

2. 観光施設等の利用者数

区	分	期 間	平 成 8 年 度	平 成 9 年 度	平 成 1 0 年 度
海 水 浴 場		周 年	39,024	32,948	50,639
		夏 場	29,197	25,391	36,400
	阿 久 根 大 島	周 年	21,012	24,128	25,685
		夏 場	17,045	13,455	21,946
	脇 本 海 水 浴 場	周 年	12,950	12,005	17,304
		夏 場	9,429	7,505	10,304
	大 川 島 海 水 浴 場	周 年	5,062	7,431	7,650
		夏 場	2,723	4,431	4,150
	道 の 駅	周 年	109,229	101,440	109,131
		夏 場	17,413	19,849	22,480
ホ テ ル ・ 旅 館 (宿 泊 者)		周 年	37,183	34,580	36,181
		夏 場	10,256	6,222	11,629
	国 民 宿 舎	周 年	17,314	14,490	14,630
		夏 場	3,679	2,881	3,072
	そ の 他	周 年	19,869	20,090	21,551
		夏 場	6,577	3,341	8,557
	番 所 丘 公 園	周 年	68,238	53,164	47,979
		夏 場	10,193	10,014	7,094
釣 り 客 (磯 ・ 船)	周 年	28,000	35,000	35,000	
	夏 場	-	-	-	
い こ い の 森	周 年	17,000	16,000	16,000	
	夏 場	-	-	-	
合 計	周 年	298,674	351,276	381,748	
	夏 場	67,059	93,089	125,632	

期間中〔夏場〕は7月1日～8月31日の再掲分

資料：水産商工観光課

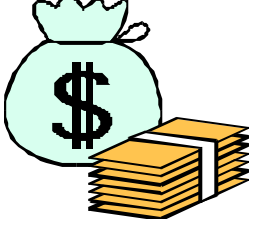
統計からみた阿久根市民の暮らし

人口 27,151 人	人口密度	出生	死亡
 一世帯あたり 2.6人	 1 km ² 202.3人	 1月 16.1人	 1月 28.4人
転入	転出	結婚	離婚
 1日に 2.5人	 1日に 3.3人	 1月に 7.8 組	 1月に 4.1 組
市上水道使用料	ゴミ搬出量(収集)	医師(歯科を含む)	自動車(二輪車含む)
 1世帯1月 20.0 t	 1世帯1月 38.8kg	 市民 387.9人 に 1人	 1世帯当たり 1.6台
市職員数	消防職員数	救急車出動件数	火災発生件数
 市民 81.0人 に 1人	 市民 775.7人 に 1人	 1日に 2.5件	 1月に 1.1件
市予算(一般会計)	市税	公園	読書量
 1人当たり 44万円	 1人当たり 67,040円	 1人当り 23.9m ²	 1年に1人 2.7冊